



# สารสนเทศ

# 2565



โรงเรียนสิกัน (วัดน่านันท์อุปถัมภ์)

สำนักงานเขตพื้นที่การศึกษามัธยมศึกษากรุงเทพมหานคร เขต 2

สำนักงานคณะกรรมการการศึกษาขั้นพื้นฐาน กระทรวงศึกษาธิการ

## คำนำ

โรงเรียนสีกัน (วัฒนานันท์อุปถัมภ์) สังกัดเขตพื้นที่การศึกษามัธยมศึกษากรุงเทพมหานคร เขต2 ได้จัดระบบสารสนเทศจัดทำข้อมูลเพื่อดำเนินงานประกันคุณภาพการศึกษาภายในสถานศึกษา ตามกฎกระทรวงประกันคุณภาพการศึกษา พ.ศ.2561 โดยมีการจัดโครงสร้างการบริหารจัดการ แต่งตั้งคณะกรรมการพัฒนาระบบข้อมูลสารสนเทศ เพื่อวางแผนพัฒนาระบบข้อมูลสารสนเทศ ให้เป็นไป ตามแผนที่วางไว้ มีการตรวจสอบ ทบทวน ประเมินผลการดำเนินการและจัดทำรายงานการพัฒนาระบบข้อมูลสารสนเทศประจำปี ทุกปีการศึกษา

สารสนเทศ โรงเรียนสีกัน (วัฒนานันท์อุปถัมภ์) ประจำปีการศึกษา 2565 ได้รวบรวมข้อมูลสารสนเทศที่เป็นปัจจุบัน ซึ่งประกอบด้วย ข้อมูลโรงเรียน ข้อมูลครูและบุคลากรทางการศึกษา ข้อมูลนักเรียน และข้อมูลสถิติ 3 ปีการศึกษา ตั้งแต่ 2563 -2565 เพื่ออำนวยความสะดวกในการบริหารจัดการสถานศึกษา และการบริการอ้างอิง โรงเรียนเผยแพร่สารสนเทศที่เป็นประโยชน์ต่อสาธารณะ ระหว่าง โรงเรียนและชุมชน ผู้ต้องการข้อมูลสามารถเข้าถึงข้อมูลได้อย่างสะดวกและรวดเร็วบนเว็บไซต์ของโรงเรียน และกลุ่มงานนโยบายและแผน

ขอขอบคุณคณะผู้บริหาร คณะครูและบุคลากรทางการศึกษา โรงเรียนสีกัน (วัฒนานันท์อุปถัมภ์) ทุกท่านที่ให้ความอนุเคราะห์ข้อมูลในการจัดทำสารสนเทศจนทำให้งานสำเร็จลุล่วงได้เป็นอย่างดี

งานสารสนเทศ

โรงเรียนสีกัน (วัฒนานันท์อุปถัมภ์)

สังกัดเขตพื้นที่การศึกษามัธยมศึกษากรุงเทพมหานคร เขต2

## สารบัญ

คำนำ	ก
สารบัญ	ข
ข้อมูลพื้นฐานของโรงเรียน	1
ข้อมูลด้านผู้บริหาร	5
แผนภูมิการบริหารงานโรงเรียน	6
ข้อมูลการก่อสร้างอาคารเรียน	9
แผนผังอาคารเรียน	11
ภาพรวมสิ่งแวดล้อมภายนอก	12
สภาพการบริหารและการจัดโครงการบริหาร	14
เกียรติประวัติโรงเรียน	26
ผลงานดีเด่นของครู	31
เปรียบเทียบผลงานครูดีเด่น	33
ผลงานดีเด่นของนักเรียน	34
เปรียบเทียบรางวัลของนักเรียน	37
ผลงานประเมินคุณภาพรอบที่ผ่านมา	38
ข้อมูลบุคลากร	41
ข้อมูลนักเรียน	44
โครงสร้างหลักสูตร	46
ผลสัมฤทธิ์ทางการเรียน	90
แนวทางการพัฒนาในอนาคต	98
รายชื่อคณะกรรมการสารสนเทศ 2564	100

## สารสนเทศประจำปีของสถานศึกษา

### ปีการศึกษา 2565

#### ส่วนที่ 1

#### ข้อมูลพื้นฐาน

##### 1. ข้อมูลพื้นฐาน

###### 1.1 ข้อมูลทั่วไป

โรงเรียนสีกัน (วัฒนานันท์อุปถัมภ์) เป็นโรงเรียนสหศึกษาขนาดใหญ่ สังกัดสำนักงานเขตพื้นที่ การศึกษามัธยมศึกษา กรุงเทพมหานคร เขต 2 สำนักงานคณะกรรมการการศึกษาขั้นพื้นฐาน กระทรวงศึกษาธิการ ตั้งอยู่เลขที่ 567 ถนนสรงประภา แขวงดอนเมือง เขตดอนเมือง กรุงเทพมหานคร 10210 บนเนื้อที่ 8 ไร่ 3 งาน 94 ตารางวา เปิดสอนระดับชั้น มัธยมศึกษาปีที่ 1 ถึงระดับชั้น มัธยมศึกษาปีที่ 6

หมายเลขโทรศัพท์ 0-2566-1456, 0-2566-2329

หมายเลขโทรสาร 0-2566-1455

Website : [www.seekan.ac.th](http://www.seekan.ac.th)



##### เครื่องหมายประจำโรงเรียน

เสมาธรรมจักร หมายถึง

แหล่งที่ทำให้เกิดสติปัญญา

เปลวไฟ หมายถึง

ความรู้รุ่งโรจน์แห่งสติปัญญา

##### สีประจำโรงเรียน

เหลือง หมายถึง

ความเฉลียวฉลาด ว่องไว

ม่วง หมายถึง

ความเด็ดเดี่ยว กล้าหาญ อดทน

##### ปรัชญาโรงเรียน



นตฺธิปญญา สมารากา แสงสว่างเสมอด้วยปัญญาเป็นไม่มี  
คตฺธิพจนฺ์โรงเรียน  
ศรัทธา วิริยะ ปัญญา



ภาพที่ 1 แผนที่โรงเรียน

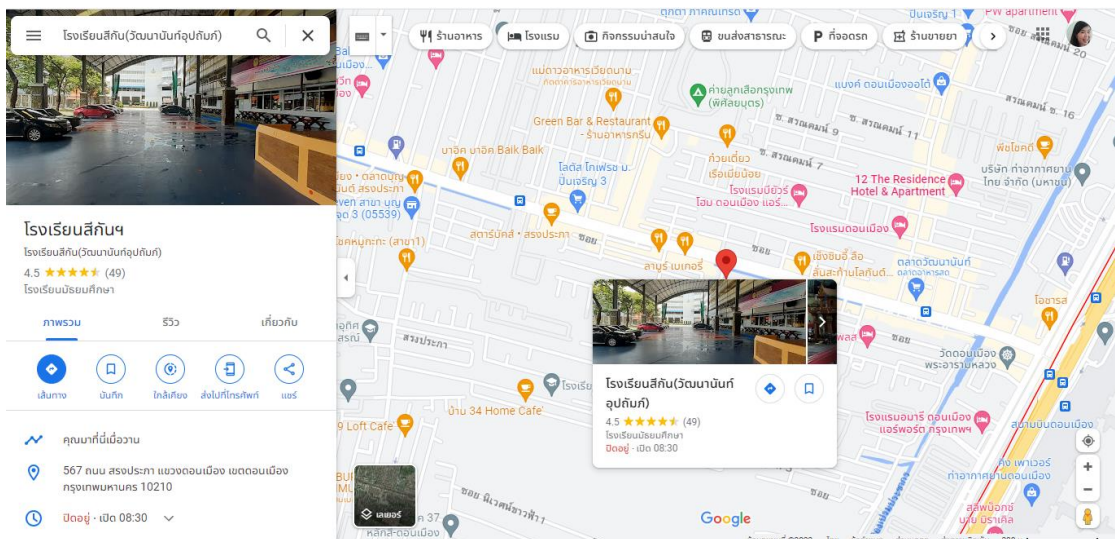

ภาพที่ 2 ภาพแผนที่โรงเรียน จากพิกัด google

## 1.2 ประวัติโรงเรียน

ในปี พ.ศ.2502 นายเทียน วัฒนานันท์ บริจาคที่ดินจำนวน 8 ไร่ 3 งาน 94 ตารางวา เพื่อเริ่มดำเนินการสร้างโรงเรียนในระดับประถมศึกษาตอนปลาย

ในปี พ.ศ. 2507 โดยตั้งชื่อว่า โรงเรียนสีกัน (วัฒนา-นันทอุปถัมภ์) เพื่อเป็นเกียรติกับวงศ์ตระกูลของนายเทียน วัฒนานันท์ ผู้บริจาคที่ดินสร้างโรงเรียน

โรงเรียนเริ่มสร้างในปี พ.ศ.2508 ได้รับงบประมาณจากกรมสามัญศึกษา กระทรวงศึกษาธิการ สร้างเป็นอาคารเรียนแบบ 004 จำนวน 1 หลัง 8 ห้องเรียน พร้อมอุปกรณ์การเรียน และเปิดสอนในระดับประถมศึกษา เมื่อวันที่ 8 พฤษภาคม 2508 มีครู 5 คน นักเรียน 117 คน

ปีการศึกษา 2520 ได้รับคำสั่งจากกรมสามัญศึกษาให้ยุบระดับชั้นประถมศึกษา ตั้งเป็นโรงเรียนมัธยมศึกษา สังกัดกองการมัธยมศึกษา กรมสามัญศึกษา กระทรวงศึกษาธิการเปิดสอนในระดับมัธยมศึกษาปีที่ 1 หลักสูตรมัธยมศึกษาตอนต้น พุทธศักราช 2518

ปีการศึกษา 2538 โรงเรียนรับรางวัลโรงเรียนดีเด่น มัธยมศึกษากรมสามัญศึกษา

ปีการศึกษา 2549 การดำเนินการ โรงเรียนสีกัน (วัฒนานันท์อุปถัมภ์) ได้รับคัดเลือกเป็นสุดยอดต้นแบบกิจกรรม (Best Practice) ประจำปีการศึกษา 2549 จากกระทรวงศึกษาธิการ

ปีการศึกษา 2551 ได้รับรางวัลโล่มาตรฐานการศึกษาดีเด่น ด้านพลังงาน ตามโครงการคืนโลกสดใส ลดใช้พลังงาน ประจำปี 2551 ENERGY MIND AWARD จากการไฟฟ้านครหลวง วันที่ 20 ธันวาคม พ.ศ. 2551 นอกจากนี้ในปีเดียวกันโรงเรียนได้รับเลือกจาก สพฐ.ให้เป็นโรงเรียนวิถีพุทธจิตอาสา รุ่นที่ 1 รวมถึงได้รับคัดเลือกเข้าร่วมโครงการ โรงเรียนมาตรฐานสากลของ สพฐ.

ปีการศึกษา 2559 รางวัลคุณภาพแห่งสำนักงานคณะกรรมการการศึกษาขั้นพื้นฐานรางวัลโรงเรียนมาตรฐานสากล ระดับ SCQA

ปีการศึกษา 2561 รางวัลโรงเรียนคุณธรรมระดับ 3 ดาว จากสำนักงานคณะกรรมการการศึกษาขั้นพื้นฐาน และ รางวัล Energy Mind award 2018ได้รับการประเมินมาตรฐานฯ ระดับ 4 ดาว จากการไฟฟ้านครหลวง

ปีการศึกษา 2564 ภายใต้การนำของ ผู้อำนวยการดร.วีระชัย บุญอยู่ โรงเรียนเข้ารับรางวัลคุณภาพแห่งสำนักงานคณะกรรมการการศึกษาขั้นพื้นฐานรางวัลโรงเรียนมาตรฐานสากล ระดับ OBECQA นอกจากนี้โรงเรียนสีกัน (วัฒนานันท์อุปถัมภ์) ผ่านการรับประกันคุณภาพภายนอก ประเภทสถานศึกษาขั้นพื้นฐาน ซึ่งการประเมินคุณภาพภายนอกจัดโดยสำนักงานรับรองมาตรฐานและประเมินคุณภาพการศึกษา

ปีการศึกษา 2565 ปัจจุบัน โรงเรียนได้รับรางวัล ITA ระดับ AA ในการประเมินคุณธรรมและความโปร่งใส จากสำนักงานเขตพื้นที่การศึกษามัธยมศึกษา กรุงเทพมหานคร เขต 2

นับตั้งแต่เริ่มก่อตั้งโรงเรียนมีผู้บริหาร ดังนี้

ลำดับที่	ชื่อ	นามสกุล	ดำรงตำแหน่ง	ปีการศึกษา
1	นางไพวรรณ	ชาญศึก	ครูใหญ่	2508 – 2513
2	นายประสิทธิ์	ธานี	ครูใหญ่	2513 – 2521
3	นางนियพรรณ	ศรีสารคาม	อาจารย์ใหญ่	2522 – 2522
4	คุณหญิงพรรณณี	กาญจนะวสิต	ผู้อำนวยการ	2523 – 2525
5	นายวิโรจน์	หุดะจู่ทะ	ผู้อำนวยการ	2526 – 2529
6	นางอารี	ปิ่นบุญมา	ผู้อำนวยการ	2529 – 2535
7	นายสมรัก	แพทย์พันธ์ุ์	ผู้อำนวยการ	2535 – 2539
8	นายประเสริฐ	อหิงสโก	ผู้อำนวยการ	2539 – 2540
9	นายวินัย	นุ่นพันธ์ุ์	ผู้อำนวยการ	2540 – 2542
10	นางพัลลภา	จันทรุจิรากร	ผู้อำนวยการ	2542 – 2546
11	นางปิยนันท์	ภิรมย์ไกรภักดิ์	ผู้อำนวยการ	2547 – 2551
12	นายเลิศศิลป์	รัตนมุสิก	ผู้อำนวยการ	2551 – 2555
13	นายสุทธิพงษ์	โมรราวรณ	ผู้อำนวยการ	2555 - 2557
14	นายปัญญา	สุขะวณิชย์	ผู้อำนวยการ	2557 - 2559
15	ดร.สุรวุฒิ	ยัญญลักษณ์	ผู้อำนวยการ	2559 – 2562
16	นายนโรดม	นรินทร์รัมย์	ผู้อำนวยการ	2562 – 2563
17	นายไพฑูรย์	สีสังข์	ผู้อำนวยการ	2563- 2564
18	ดร.วีระชัย	บุญอยู่	ผู้อำนวยการ	2564 - ปัจจุบัน

### 1.3 สภามชมน

โรงเรียนสีกัน (วัฒนานครอุบลรัตน์) ตั้งอยู่ในเขตชุมชน แขวงดอนเมือง เขตดอนเมือง โดยเมื่อปี พ.ศ. 2552 เขตดอนเมืองได้แบ่งพื้นที่ออกเป็น 3 แขวง ดังนี้

#### **แขวงสีกัน แนวเขตติดต่อ**

ทิศเหนือ ติดต่อกับ อำเภอเมืองปทุมธานี จังหวัดปทุมธานี

ทิศตะวันออก ติดต่อกับ แขวงสนามบิน เขตดอนเมือง

ทิศใต้ ติดต่อกับ แขวงดอนเมือง เขตดอนเมือง

ทิศตะวันตก ติดต่อกับ อำเภอปากเกร็ด จังหวัดนนทบุรี

#### **แขวงดอนเมือง แนวเขตติดต่อ**

ทิศเหนือ ติดต่อกับ แขวงสีกัน เขตดอนเมือง

ทิศตะวันออก ติดต่อกับ แขวงสนามบิน เขตดอนเมือง

ทิศใต้ ติดต่อกับ แขวงตลาดบางเขน และแขวงทุ่งสองห้อง เขตหลักสี่

ทิศตะวันตก ติดต่อกับ อำเภอปากเกร็ด จังหวัดนนทบุรี

#### **แขวงสนามบิน แนวเขตติดต่อ**

ทิศเหนือ ติดต่อกับ อำเภอเมืองปทุมธานี จังหวัดปทุมธานี

ทิศตะวันออก ติดต่อกับ แขวงสายไหม และแขวงคลองถนน เขตสายไหม

ทิศใต้ ติดต่อกับ แขวงอนุสาวรีย์ เขตบางเขน และแขวงตลาดบางเขน เขตหลักสี่

ทิศตะวันตก ติดต่อกับ แขวงสีกัน และแขวงดอนเมือง เขตดอนเมือง

พื้นที่เดิมส่วนใหญ่เป็นพื้นที่เกษตรกรรมจึงได้ชื่อว่าทุ่งสีกัน อาชีพดั้งเดิมของประชากรทำการเกษตรเป็นส่วนใหญ่ ชุมชนดั้งเดิมคือชุมชนตลาดกลาง ชุมชนตลาดฝั่งโขง ชุมชนม่วงมณีและยังมีชุมชนอยู่เลียบคลองนายกิม ต่อมา มีท่าอากาศยานดอนเมืองกรุงเทพตั้งอยู่ในเขตดอนเมือง ความต้องการพื้นที่เพื่อบริการอาศัยและการประกอบการด้านพาณิชยกรรมมากขึ้น มีคอนโดมิเนียมมากขึ้น มีชุมชนเป็นหมู่บ้านจัดสรรเพิ่มขึ้น เช่น หมู่บ้านปิ่นเจริญ 1-4 หมู่บ้านแหลมทอง หมู่บ้านศิริสุข หมู่บ้านบุญอนันต์ หมู่บ้านสกาย เจ.ดับบลิว แสบี้คอนโด ดอนเมือง เดอะเทอมินอล กรีนเน่คอนโด ฯลฯ ตลอดทั้งชุมชนที่เป็นอาคารพาณิชย์ จากการสำรวจข้อมูล พศจิกายน พ.ศ. 2564 หลังคาเรือน มีถนนสายสำคัญ เช่น ถนนสรองประชา ถนนวิภาวดีรังสิต มีเขตติดต่อได้แก่ เขตหลักสี่ แจ้งวัฒนะ พหลโยธิน ลำลูกกา บางเขน ปากเกร็ด ปทุมธานี การเดินทางสะดวกทั้งเข้าในกรุงเทพมหานครและไปต่างจังหวัด โดยรถโดยสารประจำทาง รถไฟ ตลอดทั้งเครื่องบิน และรถไฟฟ้าสายสีแดง

มีสถานศึกษาในเขตดอนเมือง ดังนี้

โรงเรียนสังกัด กทม. จำนวน 6 แห่ง โรงเรียน เอกชน จำนวน 13 แห่ง โรงเรียนมัธยมศึกษาสังกัดสำนักงานการศึกษาขั้นพื้นฐาน จำนวน 3 แห่ง ได้แก่ โรงเรียนสีกัน (วัฒนานครอุบลรัตน์) โรงเรียนดอนเมือง จาตุรจินดา และโรงเรียนดอนเมือง (ทหารอากาศบำรุง) และสำนักงานอาชีวศึกษา จำนวน 1 แห่ง ได้แก่ วิทยาลัยเทคนิคดอนเมือง จำนวนวัดในพุทธศาสนา จำนวน 6 วัด

ศาสนาที่ผู้ปกครองนับถือส่วนมากเป็นศาสนาพุทธ มีวัดในแหล่งชุมชนดอนเมืองเป็นจำนวนมาก เช่น วัดดอนเมืองพระอารามหลวง วัดเวฬุวนาราม วัดสีกัน(พุทธสยาม) วัดเทพนิมิตต์ วัดคลองบ้านใหม่(สันติบุญมา



ราม) วัดพรหมรังสี วัดสายอำพันธ์เอมสาร และมีโบสถ์ของศาสนาคริสต์นิกายโรมันคาทอลิก ได้แก่ วัดมารี  
สวรร์ค์ ตั้งอยู่ในโรงเรียนพระหฤทัยดอนเมือง

## 2. ข้อมูลผู้บริหาร

- 1) ผู้อำนวยการโรงเรียน นายวีระชัย บุญอยู่ วุฒิกการศึกษาปริญญาเอก
- 2) รองผู้อำนวยการโรงเรียน 4 คน
  - 2.1 นางกุลวดี วิมะลิน วุฒิกการศึกษา ปริญญาโท  
รับผิดชอบกลุ่มบริหารงบประมาณ
  - 2.2 นายสุทธิศักดิ์ นันทวิทย์ วุฒิกการศึกษา ปริญญาโท  
รับผิดชอบกลุ่มบริหารงานบุคคล
  - 2.3 นางสาวเรณูภา มีสุข วุฒิกการศึกษา ปริญญาโท  
รับผิดชอบกลุ่มบริหารวิชาการ
  - 2.4 นางศุภมาศ จันทร์พงษ์ วุฒิกการศึกษา ปริญญาโท  
รับผิดชอบกลุ่มบริหารทั่วไป

**แผนภูมิบริหารโรงเรียนสีกัน(วัฒนานันท์อุปถัมภ์)**

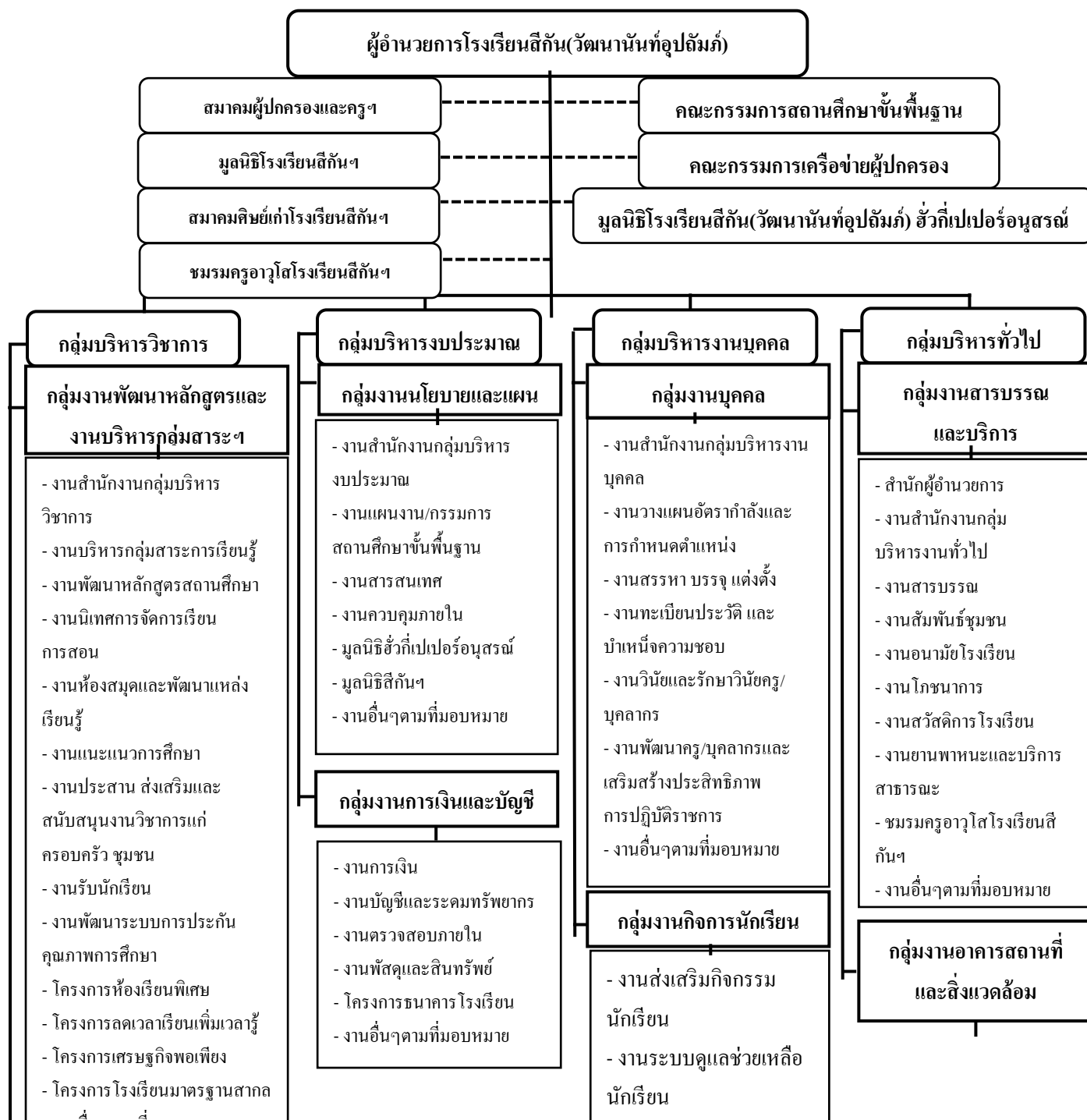

- งานวัดผลและประเมินผล
- งานทะเบียนนักเรียน
- งานเครือข่ายข้อมูลสารสนเทศ
- งานเทียบโอนฯ
- โครงการจัดการศึกษาระบบทวิภาคี
- งานสมาคมผู้ปกครองและครูโรงเรียนสีกัน (วัฒนानันท์อุปถัมภ์)
- งานอื่นๆตามที่มอบหมาย

- งานอาคารสถานที่และสิ่งแวดล้อม
- งานลูกจ้างและลูกจ้างชั่วคราว
- งานพัฒนาสิ่งแวดล้อมและอนุรักษ์พลังงาน
- โครงการอนุรักษ์พลังงาน
- งานพัฒนาเครือข่ายคอมพิวเตอร์
- งานโสตทัศนูปกรณ์
- งานประชาสัมพันธ์และสื่อสารองค์กร
- งานอื่นๆตามที่มอบหมาย

### 3. รายนามคณะกรรมการสถานศึกษาขั้นพื้นฐาน

1. นางนงลักษณ์	จันทร์แสนโรจน์	ประธานกรรมการ
2. ผศ.ดร.สุภารัตน์	สารสว่าง	กรรมการผู้ทรงคุณวุฒิ
3. ว่าที่ร.ต.จรรยา	ชัยยะ	กรรมการผู้ทรงคุณวุฒิ
4. ผศ.สุภารัตน์	สารสว่าง	กรรมการผู้ทรงคุณวุฒิ
5. นางอมรรัตน์	จามรพิพัฒน์	กรรมการผู้ทรงคุณวุฒิ
6. นางพัธนา	เพ็ญภาคกุล	กรรมการผู้ทรงคุณวุฒิ
7. ผศ.ดร.จันทร์ศรี	ภูติอริยวัฒน์	กรรมการผู้ทรงคุณวุฒิ
8. นายวรารุณี	เปล่งปลั่ง	กรรมการผู้ทรงคุณวุฒิ
9. นางปฐมภรณ์	จิรพนธ์โชติการ	กรรมการผู้แทนผู้ปกครอง
10. นางสาวนิศารัตน์	เผ่ากันทรากร	กรรมการผู้แทนครู
11. พ.อ.อ.เฉลิม	หันกระสัน	กรรมการผู้แทนองค์กรชุมชน
12. นางฐาริธกา	จันทวรรณ	กรรมการผู้แทนองค์กรปกครองส่วนท้องถิ่น
13. นายสหชาติ	ตะโกอยู่	กรรมการผู้แทนศิษย์เก่า
14. พระมหาสมพงษ์		กรรมการผู้แทนพระภิกษุสงฆ์
15. พระครูโพธิสุดาทร ดร.		กรรมการผู้แทนพระภิกษุสงฆ์
16. ผู้อำนวยการโรงเรียน		กรรมการและเลขานุการ

นอกจากนี้ยังมีคณะกรรมการสมาคมผู้ปกครองและครูโรงเรียนสีกัน (วัฒนานันท์อุปถัมภ์) คณะกรรมการมูลนิธิ คณะกรรมการศิษย์เก่า และคณะกรรมการเครือข่ายผู้ปกครอง ร่วมในการพัฒนาโรงเรียน

#### 4. ข้อมูลอาคารสถานที่

- อาคารเรียนและอาคารฝึกงาน จำนวน 4 หลัง ดังนี้

อาคารเรียนแบบพิเศษ 5 ชั้น	จำนวน 28 ห้อง	รวม 1 หลัง
อาคารเรียนแบบ 418,418 ค	จำนวน 18 ห้อง	รวม 2 หลัง
อาคารฝึกงานแบบ 306 ล/27	จำนวน 8 ห้อง	รวม 1 หลัง

- การใช้อาคารเรียนและสิ่งก่อสร้างที่มีอยู่แล้ว

ห้องเรียนปกติ	รวม 55 ห้อง
ห้องพักผู้บริหารและห้องพักครู	รวม 25 ห้อง
ห้องปฏิบัติการทางวิทยาศาสตร์	รวม 8 ห้อง
ห้องปฏิบัติการทางภาษา	รวม 10 ห้อง
ห้องปฏิบัติการทางดนตรี	รวม 2 ห้อง
ห้องปฏิบัติการทางนาฏศิลป์	รวม 2 ห้อง
ห้องปฏิบัติการทางศิลปะ	รวม 2 ห้อง
ห้องปฏิบัติการทางคอมพิวเตอร์	รวม 3 ห้อง
ห้องปฏิบัติการทางด้านกรงานอาชีพ	รวม 6 ห้อง
โรงยิม	รวม 2 ห้อง
ห้องไฮเทค	รวม 5 ห้อง
ห้องสมุด	รวม 1 ห้อง
ห้องพยาบาล	รวม 1 ห้อง

- อื่นๆ

หอพระพุทธสิริวัฒนานันท์	1 แห่ง
อนุสาวรีย์ปู่เทียน	1 แห่ง
หอพระพิฆเนศ	1 แห่ง
ห้องรับประทานอาหารครูและบุคลากร	1 แห่ง
โรงอาหาร CANTEEN	1 แห่ง
ศาลเจ้าพ่อขุนธง	1 แห่ง
ศาลเจ้าแม่สร้อยสังวาล	1 แห่ง
สนามฟุตบอล	1 สนาม
สนามบาสเกตบอล	1 สนาม
อาคารหอประชุม	1 หลัง
บ้านพักนักร้อง	1 หลัง
สุสานนักเรียน	3 หลัง

ประวัติการก่อสร้างอาคารในโรงเรียนสีกัน (วัฒนานันท์อุปถัมภ์)

- ปีการศึกษา 2524      สร้างอาคาร 3 จำนวน 18 ห้อง 4 ชั้น แบบอาคาร 418 ค.
- ปีการศึกษา 2526      สร้างอาคาร 2 จำนวน 15 ห้อง 4 ชั้น แบบอาคาร 436ค. ต่อเติมใต้ถุนอาคาร 1ห้อง  
กันห้อง 4 ห้อง ชั้นล่างอาคาร 2
- ปีการศึกษา 2528      กันห้อง 4 ห้อง ชั้นล่างอาคาร 2
- ปีการศึกษา 2529      สร้างหอพระ
- ปีการศึกษา 2530      สร้างอาคารฝึกงาน(อาคาร4) จำนวน 6 ห้อง 4ชั้น แบบอาคาร 306 ล/27 ประกอบด้วย  
ห้องดูแลรักษาบ้าน ห้องตัดเย็บเสื้อผ้า ห้องเขียนแบบ ห้องงานไฟฟ้า ห้องโภชนาการ 1  
และ ห้องโภชนาการ 2
- ปีการศึกษา 2531      สร้างโรงอาหารชั้นล่างอาคาร 3
- ปีการศึกษา2532      สร้างหอประชุมและโรงอาหาร แบบอาคาร 101ล/27และ ต่อเติมอาคารฝึกงาน  
(อาคาร4) จำนวน2 ห้อง ได้แก่ ห้องงานไม้และห้องงานโลหะ
- ปีการศึกษา 2533      สร้างแบบแพลตฟอร์มที่1ในบริเวณโรงเรียน (ด้านหลังอาคาร4)
- ปีการศึกษา 2535      สร้างแบบแพลตฟอร์มที่ 2ในบริเวณโรงเรียน(ด้านหลังอาคาร4)
- ปีการศึกษา 2537      สร้างอาคาร 5 ชั้น ใต้ถุนโล่ง แบบพิเศษ จำนวน 28 ห้อง
- ปีการศึกษา 2557      ต่อเติม บริเวณชั้นล่างอาคาร 1 จำนวน 1 ทำห้อง ห้องพยาบาล  
อาคาร1 ชั้น2 ทำห้องศิลปะและ อาคาร1 ชั้น3 ห้องศูนย์ภาษาไทย
- ปีการศึกษา 2558      ดำเนินการรื้อหอพระบริเวณหน้าอาคาร 1 แล้วสร้างหอพระใหม่และศาลพระพิฆเนศ  
บริเวณประตูหน้าโรงเรียน
- รับงบประมาณปรับปรุงทาสีอาคาร 1 5 ชั้น , ปรับปรุงห้องงบประมาณ

- ปีการศึกษา 2559      รับงบประมาณปรับปรุงทาสีอาคาร4 ด้านนอก และปรับปรุงห้องเรียนภาษาต่างประเทศ , ห้องกิจการนักเรียนชั้นล่างอาคาร4 , เสริมรั้วโรงเรียนให้สูงขึ้น
- ปีการศึกษา 2560      - ปรับปรุงทาสีอาคาร 3 / จัดทำป้ายชื่อโรงเรียนโลหะติดอาคาร3และ4  
- ปรับปรุงย้ายห้องยาม / ประชาสัมพันธ์ และห้องพักนักการภารโรง  
- รั้งบประมาณปรับปรุงห้องน้ำอาคาร 1 จำนวน 5 ห้อง 36 ที่  
- ปรับปรุงห้องสุขศึกษาเป็นห้องศูนย์กีฬาออกกำลังกาย ใต้ถุนอาคาร 2 และร้านค้าสวัสดิการโรงเรียน
- ปีการศึกษา 2561      - ห้องอาหารครู ห้องอัญมณีสีกันฯ  
- โรงอาหารนักเรียน Canteen  
- ปรับปรุงห้องภูมิศาสตร์ กลุ่มสาระการเรียนรู้สังคมศึกษา  
- ปรับปรุงห้องนาฏศิลป์ ศิลปอนันต์ ติดตั้งแอร์  
- ปรับปรุงห้องศูนย์การเรียนรู้ภาษาไทย ห้อง 631
- ปีการศึกษา 2562      - ปรับปรุงห้องศูนย์การเรียนรู้ห้องนาฏศิลป์ห้อง 631  
- ปรับปรุงลานปิยมิตรรวมใจ  
- ปรับปรุงภูมิทัศน์รอบโรงเรียน
- ปีการศึกษา 2563      - ปรับปรุงเรือนไทยหลวงตาแคล้ว  
- ปรับปรุงห้องดนตรี  
- ปรับปรุงห้องทัศนศิลป์  
- ปรับปรุงห้องเชิดชูเกียรติ
- ปีการศึกษา 2564      - ปรับปรุงลานปิยมิตรรวมใจ  
- ปรับปรุงอนุสาวรีย์ปู่เทียน  
- ปรับปรุงภูมิทัศน์บริเวณหน้าอาคาร 1
- ปีการศึกษา 2565      - ปรับปรุงภูมิทัศน์บริเวณฟุตบอล ข้างสนาม  
- พัฒนาห้องศูนย์การเรียนรู้ภาษาไทย 146  
- ปรับปรุงภูมิทัศน์สนามฟุตบอลป้องกันบริเวณลานจอดรถครู  
- ปรับปรุงภูมิทัศน์ทางเข้าโรงเรียน



- ปรับปรุงอฒจันทร์ข้างสนามฟุตบอล
- ปรับปรุงห้องไต้บันไดอาคาร 2

แผนผังอาคารเรียน อาคารประกอบ ฟังห้องเรียน  
โรงเรียนสีกัน(วัฒนานคร์อุบลรัตน์)

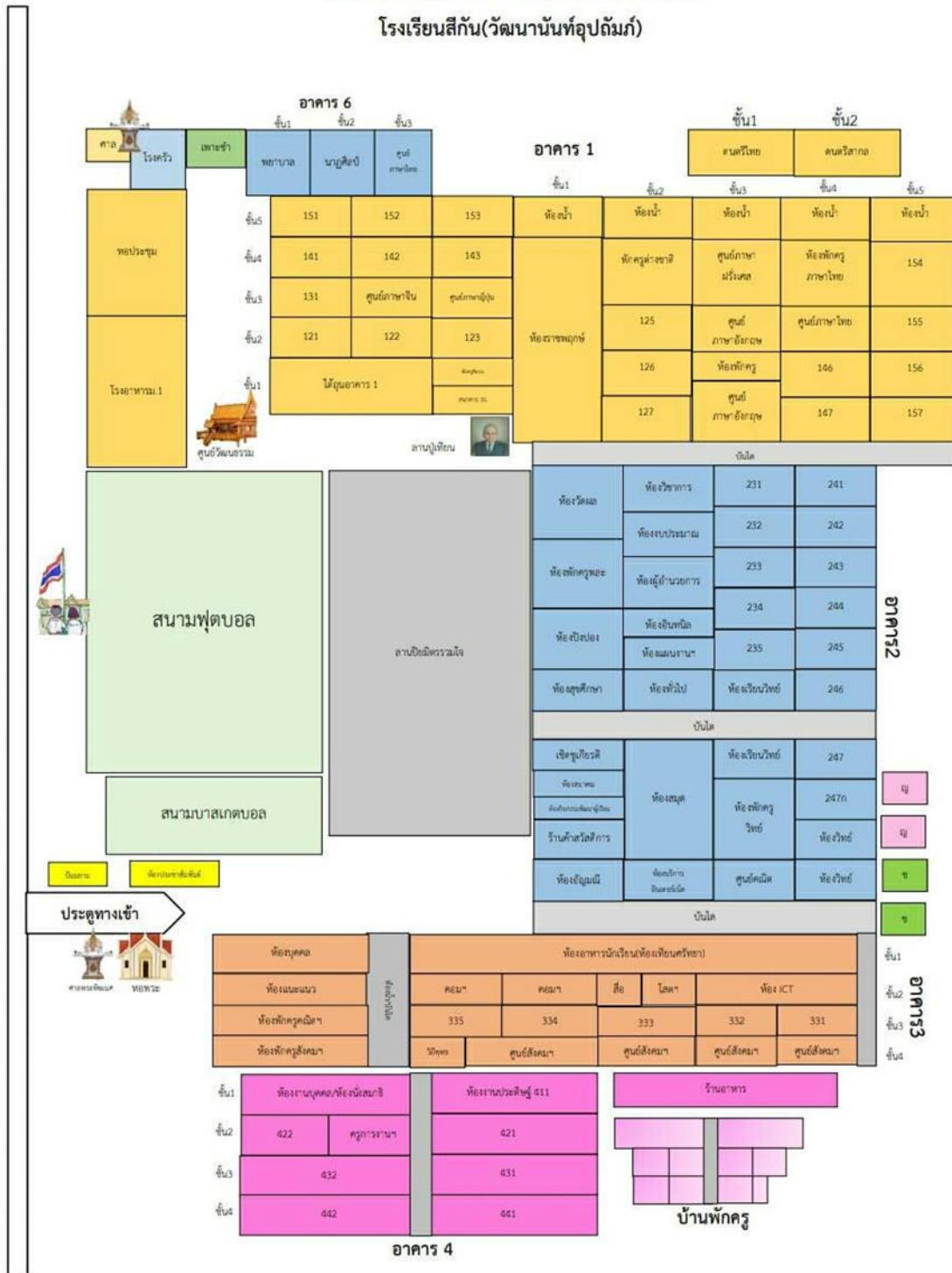

## 5. ข้อมูลทรัพยากรและแหล่งเรียนรู้

### สถานที่ราชการและรัฐวิสาหกิจ

สนามบินดอนเมือง อนุสรณ์สถานฐานทัพอากาศ กงสุล ไทโรคมานาคม ทีโอที

### ศูนย์การค้าและองค์กรธุรกิจเอกชน

พิวเจอร์ปาร์ครังสิต เซียร์รังสิต ไอทีสแคว เมืองทองธานี ตลาดบุญอนันต์ โรงแรมอมารี  
โรงพยาบาลมงกุฎวัฒนะ ห้างแฮปปี้เวนิว

### ศาสนสถาน

วัดดอนเมือง วัดพุทธสยาม วัดหลักสี่ วัดเทพนิมิต วัดไผ่เขียว วัดพรหมรังษี และ  
มิโบสถ์ของศาสนาคริสต์นิกายโรมันคาทอลิกในโรงเรียนพระหฤทัยดอนเมือง

### ธนาคาร

ธนาคารกรุงไทย ธนาคารกรุงเทพ ธนาคารออมสิน ธนาคารทหารไทย ธนาคารกสิกรไทย  
ธนาคารไทยพาณิชย์ และสถานธนาถบาล

### ห้องสมุด

ห้องสมุดวัดพรหมรังษี ห้องสมุดสวนรมณีย์

## สรุปโดยรวม

### สิ่งแวดล้อมภายนอก

โรงเรียนสีกัน (วัฒนานครอุปถัมภ์) ตั้งอยู่ในเขตชุมชน แขวงดอนเมือง เขตดอนเมือง กรุงเทพมหานคร มีพื้นที่มากเป็นอันดับที่ 11 ของกรุงเทพมหานคร ซึ่งมีพื้นที่เดิมส่วนใหญ่เป็นพื้นที่เกษตรกรรม จึงได้ชื่อว่าทุ่งสีกัน อาชีพดั้งเดิมของประชากรทำการเกษตรเป็นส่วนใหญ่ ชุมชนดั้งเดิมคือชุมชนตลาดกลาง ชุมชนตลาดฝั่งโขง ชุมชนม่วงมณีและชุมชนอยู่เลยคลองนายกิม ต่อมาทำอากาศยานดอนเมืองกรุงเทพตั้งอยู่ในเขตดอนเมือง ความต้องการพื้นที่เพื่อสร้างที่อยู่อาศัยและการประกอบการด้านการพาณิชย์มีมากขึ้น มีชุมชนเป็นหมู่บ้านจัดสรรเพิ่มขึ้น เช่น หมู่บ้านปิ่นเจริญ 1 - 4 หมู่บ้านแหลมทอง หมู่บ้านศิริสุข หมู่บ้านบุญอนันต์ หมู่บ้านสกาย หมู่บ้านโกสุมรวมใจ ฯลฯ ตลอดทั้งชุมชนที่เป็นอาคารพาณิชย์ ปี 2565พบว่านักเรียนส่วนมาอยู่ในเขตดอนเมือง หลักสี่ ติวานนท์และเมืองปทุมธานี เพราะพื้นที่ของโรงเรียนอยู่บนถนนสรงประภาสามารถเดินทางไปได้หลายเส้นทาง

การสำรวจปี พ.ศ.2565 พบว่า มีประชากร รวมทั้งหมด 167,590 คน มีจำนวนบ้าน 79,216หลังคาเรือน ซึ่งมากขึ้นกว่า 4000 ครัวเรือน มีถนนสายสำคัญ ได้แก่ ถนนสรงประภา ถนนวิภาวดีรังสิต มีเขตติดต่อได้แก่ เขตหลักสี่แจ้งวัฒนะ พหลโยธิน ลำลูกกา บางเขน ปากเกร็ด ปทุมธานี การเดินทางสะดวกทั้งเข้าในกรุงเทพมหานคร และไปต่างจังหวัด จากพื้นที่สามารถเดินทางได้โดยรถโดยสารประจำทาง รถไฟ เครื่องบิน ปัจจุบันทำอากาศยานหรือสนามบินดอนเมืองเปิดทำการทั้งอาคารผู้โดยสารภายในประเทศและต่างประเทศทำให้สภาพเศรษฐกิจดีขึ้น มีอาคารพาณิชย์ ห้าง และคอนโดมิเนียมมากขึ้น ในปี 2565 รถไฟฟ้าสายสีแดงเปิดให้บริการและรถไฟระยะไกลย้ายสถานีไปบริเวณเดียวกัน สามารถเดินทางจากสถานีรถไฟฟ้าถึงโรงเรียน 5 นาที โดยรถประจำทางและรถส่วนบุคคล

เขตนี้มีศูนย์บริการสาธารณสุข 1 แห่ง คือ ศูนย์บริการสาธารณสุข 60 รสสุคนธ์ มโนชญากร ตั้งอยู่ เลขที่ 60 หมู่ 4 ถนนสรงประภา แขวงดอนเมือง มีบุคลากร 23 คน และศูนย์บริการสาธารณสุขสาขาอีก 2 แห่ง คือ ศูนย์บริการสาธารณสุขสาขาวัดดอนเมืองมีบุคลากร 2 คนและศูนย์บริการสาธารณสุขสาขาสีกัน ตั้งอยู่ หมู่บ้าน กรป.กลาง ถนนเลียบบุณยิมมีบุคลากร 2 คน

อาชีพหลักของผู้ปกครองส่วนมากมีอาชีพรับจ้างทั่วไป ค้าขาย พนักงานบริษัท มีนักเรียนเป็นบุตร ข้าราชการทหารมากกว่าข้าราชการอื่น เนื่องจากดอนเมืองมีฐานทัพอากาศและกองทัพบกตั้งอยู่ ศาสนาที่ ผู้ปกครองนับถือส่วนมากเป็นศาสนาพุทธ มีวัดในแหล่งชุมชนดอนเมืองเป็นจำนวนมาก เช่น วัดดอนเมือง วัดเวฬุวนาราม วัดสีกัน (พุทธสยาม) วัดเทพนิมิตร วัดพรหมรังษี วัดสันติวนารามและมีโบสถ์ของศาสนาคริสต์ นิกายโรมันคาทอลิกในโรงเรียนพระหฤทัยดอนเมือง

### การบริหารจัดการในโรงเรียน

โรงเรียนสีกัน (วัฒนานันท์อุปถัมภ์) เป็นโรงเรียนที่มีชื่อเสียงเป็นที่นิยมของชุมชน สร้างภาพลักษณ์องค์กรที่ทันสมัย พัฒนาการจัดการเรียนรู้เชิงรุก ผู้บริหารมีวิสัยทัศน์และความสามารถรอบด้าน บริหารสถานศึกษาภายใต้การจัดโครงสร้างการบริหารและวัฒนธรรมองค์กร ในส่วนการมอบหมายหน้าที่ในการปฏิบัติงาน มีระบบขั้นตอนกระจายงานจากคณะผู้บริหารสู่หัวหน้างาน หัวหน้าโครงการ หัวหน้ากลุ่มสาระฯและประธานนักเรียนเพื่อการขับเคลื่อนนโยบายจากกระทรวงศึกษาธิการ และการบริหารจัดการตามเกณฑ์รางวัลคุณภาพ ใช้หลักการบริหารแบบมีส่วนร่วม โดยมีเป้าหมายเพื่อให้การบริหารจัดการศึกษาของสถานศึกษาได้บรรลุตามเป้าหมายที่กำหนดไว้ในแผนกลยุทธ์ และแผนปฏิบัติการประจำปีของโรงเรียนตามหลัก PDCA เปิดโอกาสให้ทุกฝ่ายที่เกี่ยวข้องร่วมพัฒนาองค์กร และร่วมยินดีในความสำเร็จ

การบริหารงานภายในโรงเรียนผู้บริหารจัดการประชุมวางแผนการทำงานกับกลุ่มบริหารทั้ง 4 ฝ่าย การประชุมครูและบุคลากรทางการศึกษาประจำทุกเดือน นอกจากนี้กิจกรรมในโรงเรียนผ่านมติการประชุมคณะกรรมการสถานศึกษาขั้นพื้นฐานซึ่งมีการจัดประชุมอย่างน้อยภาคเรียนละ 1 ครั้ง

งานกิจการนักเรียนมีการประชุมกับคณะกรรมการเครือข่ายผู้ปกครองและคณะกรรมการสมาคมผู้ปกครองและครูโรงเรียนสีกัน(วัฒนานันท์อุปถัมภ์) ส่งเสริมกิจกรรมนักเรียนทุกกิจกรรมรวมถึงการร่วมมือกับระบบดูแลช่วยเหลือนักเรียนโดยจัดเยี่ยมบ้าน มอบทุนการศึกษานักเรียนขาดแคลนทุนทรัพย์ ประชุมพบผู้ปกครอง (Classroom Meeting) ภาคเรียนละ 1 ครั้ง เพื่อพัฒนาระบบการจัดการศึกษาให้เหมาะกับผู้เรียน มีการส่งต่อนักเรียนให้ครูแนะแนวพัฒนาพฤติกรรมเพื่อให้นักเรียนเป็นคนดี มีความสุข พัฒนาตนเองได้ตามศักยภาพ

งานด้านการส่งเสริมประชาธิปไตย มีระบบเลือกตั้งประธานนักเรียนและคณะกรรมการนักเรียน โดยนักเรียนสามารถลงสมัครพรรคเพื่อเข้าเลือกประธาน คณะกรรมการนักเรียนและสนับสนุนสถานักเรียน

ในปีการศึกษา 2565 โรงเรียนได้พัฒนาทั้งระบบบริหาร อำนวยความสะดวกให้ครูและบุคลากรทางการศึกษามีระบบการดูแลช่วยเหลือนักเรียนที่มาจากกรมสุขภาพจิตโดยตรง ด้วยความรักและห่วงใยนักเรียน ด้านการจัดการเรียนรู้โรงเรียนสามารถไปแข่งขันได้ทุกด้านเทียบเคียงกับโรงเรียนอื่น





## ส่วนที่ 2

โรงเรียนสีกัน(วัฒนานันท์อุปถัมภ์) ได้จัดทำแผนปฏิบัติการประจำปีงบประมาณ 2566 ตามแผนพัฒนาคุณภาพการศึกษาโรงเรียนสีกัน(วัฒนานันท์อุปถัมภ์) พ.ศ. 2565-2567 ที่มีวิสัยทัศน์ พันธกิจ เป้าประสงค์ และกลยุทธ์ ดังนี้

### วิสัยทัศน์

โรงเรียนสีกัน(วัฒนานันท์อุปถัมภ์) มุ่งพัฒนาผู้เรียนให้มีคุณธรรมและความรู้ สู่มาตรฐานสากลบนพื้นฐานตามหลักปรัชญาของเศรษฐกิจพอเพียง

### พันธกิจ

1. พัฒนาผู้เรียนให้มีคุณธรรม จริยธรรม ตามแนววิถีพุทธ และมีจิตสาธารณะ
2. พัฒนาผู้เรียนให้มีคุณภาพตามมาตรฐานการศึกษา สู่มาตรฐานสากล
3. พัฒนาผู้เรียนให้มีความสามารถในการสื่อสารอย่างน้อยสองภาษา ผลงานอย่างสร้างสรรค์
4. พัฒนาผู้เรียนให้ดำรงตนตามหลักปรัชญาของเศรษฐกิจพอเพียง บนพื้นฐานความเป็นไทย
5. พัฒนาศักยภาพครูและบุคลากรทางการศึกษาสู่ชุมชนแห่งการเรียนรู้ทางวิชาชีพ
6. พัฒนาระบบบริหารและการจัดการด้วยระบบคุณภาพตามหลักธรรมาภิบาล

### เป้าประสงค์ระดับองค์กร

1. ผู้เรียนเป็นคนดี มีความสุข ตามแนววิถีพุทธ และมีจิตสาธารณะ
2. ผู้เรียนมีคุณภาพตามมาตรฐานการศึกษา และมีความสามารถเทียบเคียงมาตรฐานสากล
3. ผู้เรียนมีความสามารถในการสื่อสารอย่างน้อยสองภาษา และผลงานอย่างสร้างสรรค์
4. ผู้เรียนสามารถดำรงตนตามหลักปรัชญาของเศรษฐกิจพอเพียง บนพื้นฐานความเป็นไทย
5. ครูและบุคลากรทางการศึกษาได้รับการพัฒนาให้มีสมรรถนะสูงขึ้น มีความก้าวหน้าในวิชาชีพ
6. โรงเรียนมีระบบการบริหารจัดการที่มีคุณภาพตามหลักธรรมาภิบาล โดยการมีส่วนร่วมจากทุกภาคส่วน

### กลยุทธ์

1. พัฒนาผู้เรียนให้มีคุณภาพตามมาตรฐานการศึกษาขั้นพื้นฐานและมีความสามารถเทียบเคียงมาตรฐานสากล
2. ส่งเสริมให้ผู้เรียนมีคุณลักษณะที่พึงประสงค์ และตระหนักในคุณค่าตามหลักปรัชญาของเศรษฐกิจพอเพียงบนพื้นฐานความเป็นไทย
3. พัฒนาระบบบริหารและการจัดการแบบมีส่วนร่วม โดยใช้หลักธรรมาภิบาล
4. ส่งเสริม พัฒนาครูและบุคลากรทางการศึกษา ให้มีสมรรถนะและความเชี่ยวชาญทางวิชาชีพ มีวัฒนธรรม

การทำงานที่มุ่งเน้นคุณภาพและความเป็นเลิศจาก ข้อเสนอแนะของคณะกรรมการการประเมินคุณภาพภายนอก รอบสี่ สำนักงานรับรองมาตรฐานและประเมินคุณภาพการศึกษา(องค์การมหาชน) ด้านผลการจัดการศึกษาที่เสนอแนะว่า ในด้านคุณภาพผู้เรียนสถานศึกษาควรระบุเป้าหมายคุณภาพของผู้เรียนตามเอกลักษณ์และอัตลักษณ์ทั้งเชิงปริมาณและเชิงคุณภาพ พร้อมทั้งระบุพฤติกรรมการปฏิบัติที่เป็นเกณฑ์การประเมินก่อนนำผลไปตัดสินผลอย่างชัดเจน อาจจะนำไปไว้ในประเด็นการพิจารณาการมีคุณลักษณะและค่านิยมที่พึงงามตามที่สถานศึกษากำหนด ด้านกระบวนการบริหารจัดการควรเพิ่มประเด็นการนำแผนปฏิบัติการไปใช้ในการดำเนินการ ควรระบุรายละเอียดของโครงการ การประเมินโครงการควรระบุเครื่องมือ และผู้มีส่วนร่วมในการประเมิน ตลอดจนสรุปผลว่าเป็นไปตามเป้าหมายหรือไม่ ด้านกระบวนการจัดการเรียนรู้ที่เน้นผู้เรียนเป็นสำคัญ สถานศึกษาควรระบุกระบวนการจัดทำแผนการจัดการเรียนรู้ การนำแผนการจัดการเรียนรู้ไปใช้ และการสรุปผลการใช้แผนการจัดการเรียนรู้ มีการนำเสนอผลการประเมินต่อที่ประชุม ผู้ปกครอง หรือคณะกรรมการสถานศึกษาให้ทราบอย่างต่อเนื่อง

ดังนั้นโรงเรียนสีกัน(วัฒนานันท์อุปถัมภ์) จึงได้จัดทำแผนปฏิบัติการประจำปีงบประมาณ 2566 ภายใต้กลยุทธ์ 4 กลยุทธ์ จำนวน 8 โครงการ และจัดสรรเงินงบประมาณ เป็นจำนวนเงินประมาณ 28,266,831 บาท (ยี่สิบแปดล้านสองแสนหกหมื่นหกพันแปดร้อยสามสิบเอ็ดบาทถ้วน) โดยแยกตามประเภทเงินดังนี้

1. เงินอุดหนุนรายหัว เป็นจำนวนเงินประมาณ 6,964,701 บาท (หกล้านเก้าแสนหกหมื่นสี่พันเจ็ดร้อยเอ็ดบาทถ้วน)
2. เงินบำรุงการศึกษา เป็นจำนวนเงินประมาณ 10,544,290 บาท (สิบล้านห้าแสนสี่หมื่นสี่พันสองร้อยเก้าสิบบาทถ้วน)
3. เงินสนับสนุนกิจกรรมพัฒนาคุณภาพผู้เรียน เป็นจำนวนเงินประมาณ 1,613,440 บาท (หนึ่งล้านหกแสนหนึ่งหมื่นสามพันสี่ร้อยสี่สิบบาทถ้วน)
4. เงินอื่น ๆ เช่น เงินเหลือจ่ายจากงบประมาณต่าง ๆ เป็นจำนวนเงินประมาณ 9,144,400 บาท (เก้าล้านหนึ่งแสนสี่หมื่นสี่พันสี่ร้อยบาทถ้วน)

### ตารางที่ 1 แสดงกลยุทธ์และโครงการหลักของโรงเรียน

กลยุทธ์	โครงการ
1. พัฒนาผู้เรียนให้มีคุณภาพตามมาตรฐานการศึกษาขั้นพื้นฐานและมีความสามารถเทียบเคียงมาตรฐานสากล	<ol style="list-style-type: none"> <li>1. ส่งเสริมและพัฒนาคุณภาพทางวิชาการสู่มาตรฐานสากล</li> <li>2. ส่งเสริมและพัฒนาผลสัมฤทธิ์ทางการเรียนของนักเรียน</li> <li>3. ส่งเสริมพัฒนาทักษะผู้เรียนในศตวรรษที่ 21สู่การประกอบอาชีพ</li> </ol>

กลยุทธ์	โครงการ
2. ส่งเสริมให้ผู้เรียนมีคุณลักษณะที่พึงประสงค์ และตระหนักในคุณค่าตามหลักปรัชญาของ เศรษฐกิจพอเพียง บนพื้นฐานความเป็นไทย	4. ความรู้คู่คุณธรรมตามแนววิถีพุทธจิตอาสาสู่คุณลักษณะ อันพึงประสงค์และค่านิยมไทย 5. ส่งเสริมภูมิปัญญาตามหลักปรัชญาของเศรษฐกิจ พอเพียง 6. สิ่งแวดล้อมศึกษาเพื่อการพัฒนาที่ยั่งยืน
3. พัฒนาระบบบริหารและการจัดการแบบมี ส่วนร่วม โดยใช้หลักธรรมาภิบาล	7. ส่งเสริมพัฒนาการบริหารจัดการศึกษาแบบมีส่วนร่วม
4. ส่งเสริม พัฒนาครูและบุคลากรทางการ ศึกษาให้มีสมรรถนะและความเชี่ยวชาญทาง วิชาชีพ มีวัฒนธรรมการทำงานที่มุ่งเน้น คุณภาพและความเป็นเลิศ	8. ส่งเสริม พัฒนาครูและบุคลากรทางการศึกษาสู่ความ เชี่ยวชาญทางวิชาชีพ

ตารางที่ 2 แสดงการจัดสรรเงินปีงบประมาณ 2566 แยกตามกลยุทธ์และโครงการ

กลยุทธ์/โครงการ	อุดหนุน รายหัว	บ ำ รุ ง การศึกษา	สนับ สนุน กิจกรรมฯ	งบคงเหลือ	รวม
<b>กลยุทธ์ที่ 1 พัฒนาผู้เรียนให้มีคุณภาพตามมาตรฐานการศึกษาขั้นพื้นฐานและมีความสามารถเทียบเคียง มาตรฐานสากล</b>					
1. ส่งเสริมและพัฒนาคุณภาพทาง วิชาการสู่มาตรฐานสากล	183,450	3,976,060.	115,800	315,500	498,950
2. ส่งเสริมและพัฒนาผลสัมฤทธิ์ ทางการเรียนรู้ของนักเรียน	588,467	-	-	21,000.00	609,467.
3. ส่งเสริมพัฒนาทักษะผู้เรียนใน ศตวรรษที่ 21 สู่การประกอบอาชีพ	161,441	-	125,000	1,372,250	1,533,691
<b>รวม กลยุทธ์ที่ 1</b>	<b>933,358</b>	<b>3,976,060</b>	<b>240,800</b>	<b>1,708,750</b>	<b>2,642,108</b>
<b>กลยุทธ์ที่ 2 ส่งเสริมให้ผู้เรียนมีคุณลักษณะที่พึงประสงค์ และตระหนักในคุณค่าตามหลักปรัชญาของเศรษฐกิจ พอเพียง บนพื้นฐานความเป็นไทย</b>					
4. ความรู้คู่คุณธรรมตามแนววิถี พุทธจิตอาสาสู่คุณลักษณะอันพึง ประสงค์และค่านิยมไทย	370,917	142,800	1,288,400	197,300	568,217
5. ส่งเสริมภูมิปัญญาตามหลัก ปรัชญาของเศรษฐกิจพอเพียง	44,200	-	-	10,000	54,200

กลยุทธ์/โครงการ	อุดหนุน รายหัว	บ ำ รุ ง การศึกษา	สนั บ ส นุ น กิจกรรมฯ	งบคงเหลือ	รวม
6. สิ่งแวดล้อมศึกษาเพื่อการพัฒนาที่ยั่งยืน	113,500	-	-	-	113,500
<b>รวม กลยุทธ์ที่ 2</b>	<b>528,617</b>	<b>142,800</b>	<b>1,288,400</b>	<b>207,300.</b>	<b>735,917</b>
<b>กลยุทธ์ที่ 3 พัฒนาระบบบริหารและการจัดการแบบมีส่วนร่วม โดยใช้หลักธรรมาภิบาล</b>					
7. ส่งเสริมพัฒนาการบริหารจัดการศึกษาแบบมีส่วนร่วม	5,502,726	6,425,430	84,240	6,251,550	11,754,276
<b>รวม กลยุทธ์ที่ 3</b>	<b>5,502,726</b>	<b>6,425,430</b>	<b>84,240</b>	<b>6,251,550</b>	<b>11,754,276</b>
<b>กลยุทธ์ที่ 4 ส่งเสริม พัฒนาครูและบุคลากรทางการศึกษา ให้มีสมรรถนะและความเชี่ยวชาญทางวิชาชีพ มีวัฒนธรรมการทำงานที่มุ่งเน้นคุณภาพและความเป็นเลิศ</b>					
8. ส่งเสริม พัฒนาครูและบุคลากรทางการศึกษาสู่ความเชี่ยวชาญทางวิชาชีพ	-	-	-	976,800	976,800
<b>รวม กลยุทธ์ที่ 4</b>	<b>-</b>	<b>-</b>	<b>-</b>	<b>976,800</b>	<b>976,800</b>
<b>รวมทั้งสิ้น</b>	<b>6,964,701</b>	<b>10,544,290</b>	<b>1,613,440</b>	<b>9,144,400</b>	<b>28,266,831</b>

กราฟแสดงการจัดสรรเงินปีงบประมาณ 2566 จำแนกตามกลยุทธ์

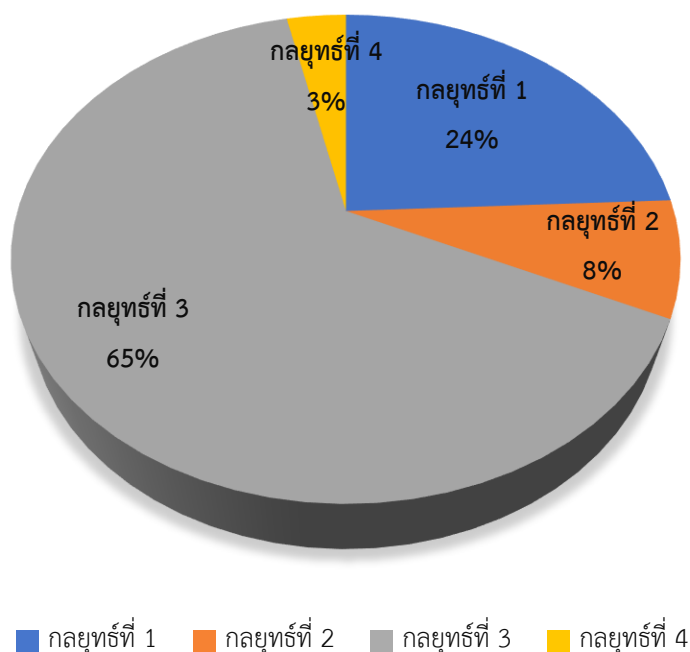

ตารางที่ 3 แสดงการจัดสรรงบประมาณโดยแยกตามลักษณะการใช้งบประมาณ

รายจ่าย	อุดหนุน รายหัว	บ ำ รุ ง การศึกษา	สนับสนุน กิจกรรมฯ	งบคงเหลือ	รวม
รายจ่ายประจำ					
- ค่าสาธารณูปโภค	2,998,000	-	-	-	2,998,000
- ครูอัตราจ้าง/ลูกจ้าง ชั่วคราว	-	4,047,000	-	-	4,047,000
- ครูต่างประเทศ	-	2,304,000	-	-	2,304,000
วิชาการ/พัฒนาคุณภาพการศึกษา					
- โครงการที่ 1	183,450	1,672,060	115,800	315,500	2,286,810
- โครงการที่ 2	588,467	-	-	21,000	609,467
- โครงการที่ 3	161,441	-	125,000	1,372,250	1,658,691
- โครงการที่ 4	370,917	142,800	1,288,400	197,300	1,999,417
- โครงการที่ 5	44,200	-	-	10,000	54,200
- โครงการที่ 6	113,500	-	-	-	113,500
- โครงการที่ 7	2,110,751	2,378,430	84,240	6,251,550	10,824,971
- โครงการที่ 8	-	-	-	976,800	976,800
สำรองจ่าย	393,975	-	-	-	-
<b>รวม</b>	<b>6,964,701</b>	<b>10,544,290</b>	<b>1,613,440</b>	<b>9,144,400</b>	<b>28,266,831</b>

กราฟแสดงการจัดสรรงบประมาณโดยแยกตามลักษณะการใช้งบประมาณ

งบประมาณ

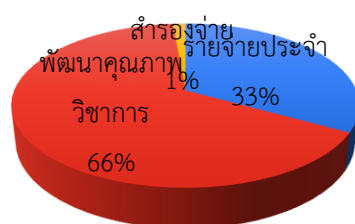

■ รายจ่ายประจำ ■ พัฒนาคุณภาพวิชาการ ■ สำรองจ่าย

ตารางที่ 4 แสดงการจัดสรรงบอุดหนุนรายหัว

รายจ่าย	อุดหนุนรายหัว	คิดเป็นร้อยละ
รายจ่ายประจำ	2,998,000	43
- ค่าสาธารณูปโภค		

สำรองจ่าย	393,975	6
วิชาการ/พัฒนาคุณภาพการศึกษา	3,572,726.00	51
- กลุ่มบริหารวิชาการ		
- กลุ่มบริหารงานบุคคล		
- กลุ่มบริหารทั่วไป		
- กลุ่มบริหารงบประมาณ		
รวม	6,964,701	100

กราฟแสดงการจัดสรรงบประมาณรายหัว

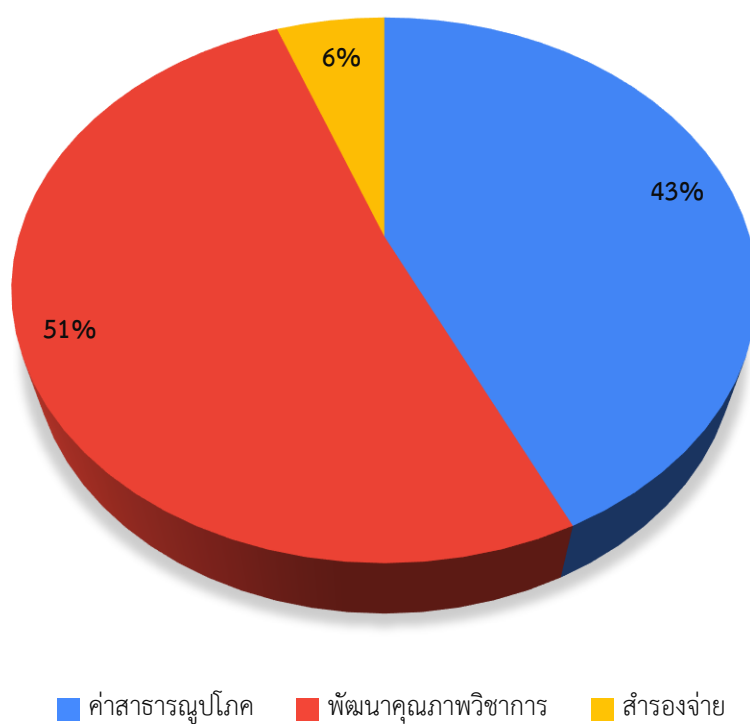



ตารางที่ 5 แสดงการใช้งบอุดหนุนและอุดหนุนคงเหลือจำแนกตามประเภทงบ

งบประมาณ	งบบุคลากร	งบดำเนินงาน	งบลงทุน	รวม
ค่าสาธารณูปโภค	-	2,998,000	-	2,998,000
สำรองจ่าย	-	393,975	-	393,975
กลุ่มบริหารวิชาการ	-	2,155,726	-	2,155,726
กลุ่มบริหารงานบุคคล	-	709,000	-	709,000
กลุ่มบริหารทั่วไป	-	531,000	-	531,000
กลุ่มบริหารงบประมาณ	-	177,000	-	177,000
<b>รวม</b>		<b>6,964,701</b>	-	<b>6,964,701</b>

กราฟแสดงการใช้งบอุดหนุนและอุดหนุนคงเหลือจำแนกตามประเภทงบ

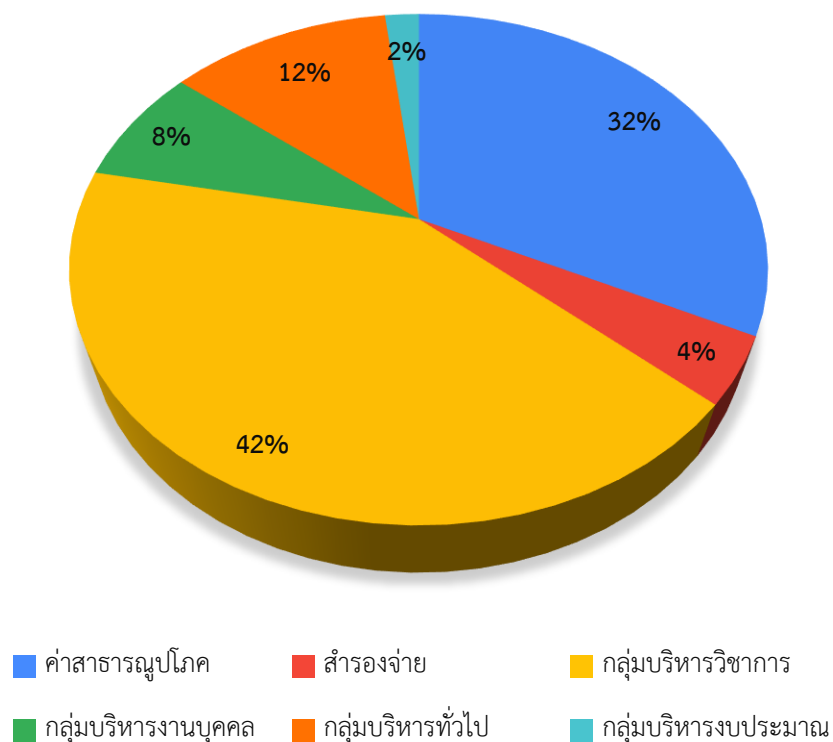

ตารางที่ 6 แสดงการจัดสรรงบประมาณโดยแยกตามประเภทของเงิน

ประเภทของเงิน	จำนวนเงิน	คิดเป็นร้อยละ
งบอุดหนุนรายหัว	6,937,750	21.56
งบรายได้สถานศึกษา	11,503,928	35.75
งบสนับสนุนกิจกรรมพัฒนาผู้เรียนฯ	1,732,795	5.39
เงินอื่น ๆ	12,000,000	37.30
<b>รวม</b>	<b>32,174,473</b>	<b>100.00</b>

แสดงการจัดสรรงบประมาณโดยแยกตามประเภทของเงิน

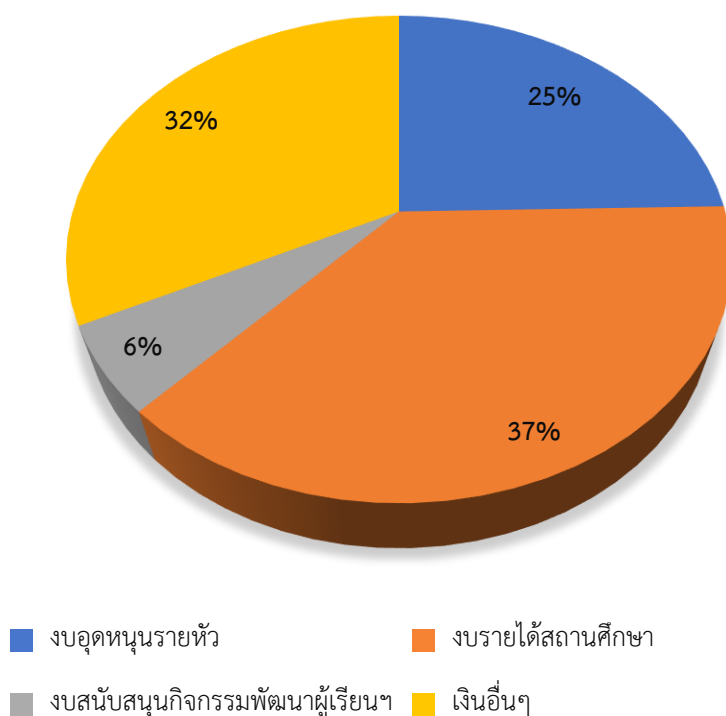

ตารางที่ 7 แสดงการจัดสรรงบประมาณประจำปีงบประมาณ 2565 แยกตามหน่วยงานและรายจ่ายประจำ

หน่วยงาน	อุดหนุนรายหัว	รายได้	เงินสนับสนุนกิจกรรมฯ	อื่น ๆ	รวม	คิดเป็นร้อยละ
1. กลุ่มบริหารวิชาการ	2,155,726	5,604,060	864,200	3,402,050	12,026,036	43
2. กลุ่มบริหารงานบุคคล	709,000	4,176,600	665,000	1,091,500	6,642,100	23
3. กลุ่มบริหารทั่วไป	531,000	763,630	84,240	4,321,850	5,700,720	20
4. กลุ่มบริหารงบประมาณ	177,000	-	-	329,000	506,000	2
5. รายจ่ายประจำ (สาธารณูปโภค)	2,998,000	-	-	-	2,998,000	11
6. พัฒนาสถานศึกษา (สำรองจ่าย)	393,975	-	-	-	393,975	1
<b>รวม</b>	<b>6,964,701</b>	<b>10,544,290</b>	<b>1,613,440</b>	<b>9,144,400</b>	<b>28,266,831</b>	<b>100</b>

กราฟแสดงการจัดสรรเงินปีงบประมาณ 2565 แยกตามหน่วยงานและรายจ่ายประจำ

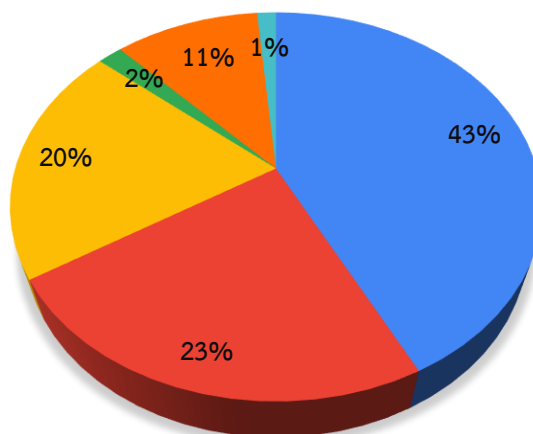

- 1. กลุ่มบริหารวิชาการ
- 2. กลุ่มบริหารงานบุคคล
- 3. กลุ่มบริหารทั่วไป
- 4. กลุ่มบริหารงบประมาณ
- 5. รายจ่ายประจำ (สาธารณูปโภค)
- 6. พัฒนาสถานศึกษา (สำรองจ่าย)



ส่วนที่ 3  
เกียรติประวัติโรงเรียน

### ส่วนที่ 3

#### เกียรติประวัติโรงเรียน

##### ประวัติผลงานดีเด่น

ในปีการศึกษา 2533 นี้โรงเรียนมีผลงานดีเด่นด้านห้องสมุด 2 รางวัล คือ

1. รางวัลห้องสมุดโรงเรียนมัธยมศึกษาส่วนกลางดีเด่นของสมาคมห้องสมุดแห่งประเทศไทย

ในพระบรมราชูปถัมภ์ของสมเด็จพระเทพรัตนราชสุดาฯ สยามบรมราชกุมารี ท่านผู้อำนวยการได้เข้ารับพระราชทานโล่รางวัล เมื่อวันที่ 19 ธันวาคม 2533 ณ โรงแรมบางกอกพาเลซ

2. รางวัลห้องสมุดโรงเรียนมัธยมศึกษาขนาดใหญ่ดีเด่นของกรมสามัญศึกษา

##### กระทรวงศึกษาธิการ

นอกจากนี้ นางพองจันทร์ สุขยิ่ง หัวหน้าหมวดวิชาภาษาไทย ได้ทำหน้าที่พัฒนาการเรียนการสอนและโครงการของหมวดวิชาภาษาไทยประสบผลสำเร็จดีเยี่ยม และมีผลงานสื่อการสอนจำนวนมาก จึงได้รับคัดเลือกจากกระทรวงศึกษาธิการ โดยกรมศิลปากรเป็นผู้ดำเนินงานให้เป็นครูภาษาไทยดีเด่นระดับมัธยมศึกษาของกรุงเทพมหานคร ประจำปี 2533

ปีการศึกษา 2538 โรงเรียนดีเด่นมัธยมศึกษากรมสามัญศึกษา

ปีการศึกษา 2541 โรงเรียนที่มีกิจกรรมเกี่ยวกับสิ่งแวดล้อมดีเด่นด้านปิโตรเลียมแห่งประเทศไทย

ปีการศึกษา 2542 วงโยธวาทิต ได้รับรางวัลเหรียญทองแดงจากกรมสามัญศึกษา และเหรียญทองแดงจากสยามกลการยามาฮา

ปีการศึกษา 2543 ได้รับเลือกเป็นตัวอย่างที่ดีในการอนุรักษ์พลังงานของชาติจากกรมพัฒนาและส่งเสริมพลังงาน กรมวิทยาศาสตร์เทคโนโลยีและสิ่งแวดล้อม

ปีการศึกษา 2544 ได้รับการแต่งตั้งจากสภาวัฒนธรรมเขตดอนเมือง ให้เป็นศูนย์วัฒนธรรม

โรงเรียนสีกัน (วัฒนานันท์อุปถัมภ์)

ปีการศึกษา 2545 นางสาวอติตยา ดาราเรือง ได้รับรางวัลพระราชทานรางวัล นักเรียนรางวัลพระราชทาน

ปีการศึกษา 2546 รางวัลธนาคารดีเด่น จากธนาคารออมสิน

ปีการศึกษา 2547 เริ่มโครงการโรงเรียนวิถีพุทธ และได้รับรางวัลชนะเลิศการแข่งขัน “ขยับกาย สบายชีวี วิถีพุทธ ”

ปีการศึกษา 2548 โรงเรียนผ่านการประเมินคุณภาพภายนอกสถานศึกษาระดับการศึกษาขั้นพื้นฐานรอบ 2 จากสมศ.

ปีการศึกษา 2549 การดำเนินการ โรงเรียนสีกัน (วัฒนานันท์อุปถัมภ์) ได้รับคัดเลือกเป็นสุดยอดต้นแบบกิจกรรม (Best Practice) ประจำปีการศึกษา 2549 จากกระทรวงศึกษาธิการ

ปีการศึกษา 2551 – สอบประเมินผลสัมฤทธิ์ด้านความรู้และทักษะภาษาฝรั่งเศสตามมาตรฐานยุโรป นางสาวสมาพร พงศ์รักษ์ ได้คะแนนเป็นลำดับที่ 1 ของสำนักงานเขตพื้นที่การศึกษามัธยมศึกษาเขต 2

ได้ที่ 5 ของประเทศ ได้รับเกียรติบัตร Diplomed etude en francaise (DELE A2) จากปารีส ฝรั่งเศส

- ได้รับรางวัลโล่มาตรฐานการศึกษาดีเด่น ด้านพลังงาน ตามโครงการ

คืนโลกสดใส ลดใช้พลังงาน ประจำปี 2551 ENERGY MIND AWARD จากการไฟฟ้านครหลวง วันที่ 20 ธันวาคม พ.ศ. 2551

ปีการศึกษา 2552 – ได้รับรางวัลชนะเลิศการประกวดการอ่านร้อยแก้วชิงถ้วยพระราชทานสมเด็จพระเทพรัตนราชสุดาฯ สยามบรมราชกุมารี

- ได้รับรางวัลเหรียญทอง การจัดงานภาคแบบขึ้น ระดับชั้นมัธยมศึกษา

ตอนต้น จากงานศิลปหัตถกรรมนักเรียนครั้งที่ 59

- ได้รับเลือกจาก สพฐ.ให้เป็นโรงเรียนวิถีพุทธจิตอาสารุ่นที่ 1
- ได้รับคัดเลือกเข้าร่วมโครงการ โรงเรียนมาตรฐานสากลของ สพฐ.

ปีการศึกษา 2553 – ได้รับพระราชทานถ้วยรางวัลสมเด็จพระเทพรัตนราชสุดาฯ สยามบรมราชกุมารี ของธนาคารนครหลวงไทย ในการอ่านร้อยแก้ว ระดับมัธยมศึกษา ระดับประเทศ

- ได้รับโล่ประทานโครงการเครือข่ายแกนนำจิตอาสาป้องกันเอดส์เฉลิมพระเกียรติจากพระบรมวงศ์เธอพระองค์เจ้าโสมสวลีพระวรราชทินนิตตามาตุ
- ได้รับโล่รางวัลเยาวชนดีเด่นกรุงเทพมหานคร (ประการเพชร) ของศูนย์เยาวชนกรุงเทพ (ไทย – ญี่ปุ่น)
- ได้รับถ้วยพระราชทานรองชนะเลิศอันดับ 1 การประกวดดนตรีสากล

ซึ่งถ้วยพระราชทานพระบาทสมเด็จพระเจ้าอยู่หัว Rangsit Competition ของสหวิทยาเขตวิภาวดี

ปีการศึกษา 2554 – ได้รับรางวัลชนะเลิศดนตรียอดเยี่ยมของมหาวิทยาลัยรังสิต

ปีการศึกษา 2555 – ได้รับรางวัลเกียรติบัตรพระราชทานสมเด็จพระเทพรัตนราชสุดาฯ สยามบรมราชกุมารีเป็นรางวัลเหรียญทองแดงรางวัลที่ 2 ด้านการแข่งขันวาดภาพตามคำบอก (ภาษาฝรั่งเศส) จาก สมาคมครูสอนภาษาฝรั่งเศสแห่งประเทศไทย

ปีการศึกษา 2556 - ได้รับเกียรติบัตรรางวัลเหรียญทอง การแข่งขันงานศิลปหัตถกรรมนักเรียนระดับภาคกลาง/ภาคตะวันตก ครั้งที่63 (การทำแกงมัสมั่น ระดับม.ต้น, การทำบายสีสุนัขวัย ระดับม.ปลาย, การขับขานประสานเสียง ม.ปลาย และการขับร้องเพลงไทยสากลหญิง ระดับม.ต้น ) ของสำนักงานกรรมการการศึกษาขั้นพื้นฐาน กระทรวงศึกษาธิการ

- กระทรวงวิทยาศาสตร์และเทคโนโลยี ได้จัดให้มีการประกวดคำขวัญ เนื่องในงานมหกรรมวิทยาศาสตร์และเทคโนโลยีแห่งชาติ ประจำปี 2556 โดยแบ่งเป็นประเภทนักเรียน และประชาชนทั่วไป ร่วมคิดและเขียนคำขวัญในหัวข้อ "กระทรวงวิทยาศาสตร์และเทคโนโลยี" รางวัลประเภทนักเรียนได้แก่ นายตรีวิทย์ ปัทมาธนู ม.5/6

ปีการศึกษา 2557 - ครูพรทิพย์ ไตมอญ ได้รับยกย่องเป็นครูสอนภาษาฝรั่งเศสดีเด่น ประจำปี พ.ศ.2557 ตามมาตรฐานของจรรยาบรรณวิชาชีพ มีคุณประโยชน์ต่อการศึกษาย่างยิ่ง

- นางสาววิชชา พูลมี ม.6/4 ชนะเลิศการเขียนบรรยายภาพเป็นภาษาฝรั่งเศส รับพระราชทานรางวัลจากสมเด็จพระเทพรัตนราชสุดาฯ สยามบรมราชกุมารี
- ได้รับรางวัลเหรียญทอง ผลการแข่งขัน ภาษาต่างประเทศ การแข่งขัน

การพูดภาษาฝรั่งเศส ระดับชั้นม.4-ม.6 , การแข่งขันแกะสลักผลไม้ ระดับชั้นม.4-ม.6 และการแข่งขันประกวดขับขานประสานเสียง ระดับชั้นม.4-ม.6 งานศิลปหัตถกรรมนักเรียนระดับชาติ ครั้งที่ 64 ประจำปีการศึกษา 2557

ปีการศึกษา 2558 – ตัวแทนภาคกลาง เข้าร่วมการประกวดโครงงานวิทยาศาสตร์ สาขาวิทยาศาสตร์ประยุกต์ เวทีนักวิทยาศาสตร์รุ่นเยาว์แห่งชาติ (ระดับประเทศ) ได้รับรางวัลเชิดชูเกียรติ

- ได้รับรางวัลเกียรติบัตรเหรียญทองการแข่งขันศิลปหัตถกรรมนักเรียน

ระดับชาติ ครั้งที่ 65 ประจำปีการศึกษา 2558 การแข่งขันจัดสวนถาดแบบขึ้น ระดับชั้นม.1-ม.3, การแข่งขันแกะสลักผักผลไม้ ระดับชั้นม.4-ม.6 , การแข่งขันวงดนตรีลูกทุ่ง ประเภททีม ข ระดับชั้นม.1-ม.6 และการแข่งขันประกวดขับขานประสานเสียง ระดับชั้นม.4-ม.6

ปีการศึกษา 2559 - รางวัลคุณภาพแห่งสำนักงานคณะกรรมการการศึกษาขั้นพื้นฐานรางวัลโรงเรียนมาตรฐานสากล ระดับ SCQA

- รางวัลชนะเลิศอันดับ 1 การแข่งขัน TNI Origam Camp ครั้งที่ 1ในหัวข้อท่องเที่ยววิถีไทย
- รางวัลชนะเลิศ การจัดทำวีดิทัศน์ หัวข้อ “ประชารัฐร่วมใจ

กองทัพอากาศพลอดภัยยาเสพติด” เฉลิมพระเกียรติ 70 ปี ทรงครองราชย์

- รางวัลเหรียญทองแดง การประกวดโครงงานวิทยาศาสตร์ สาขา

ชีวภาพ มหกรรมวิทยาศาสตร์และเทคโนโลยีแห่งชาติ ระดับภาคกลาง

- ได้รับรางวัลเกียรติบัตรเหรียญทองการแข่งขันศิลปหัตถกรรมนักเรียนระดับชาติ ครั้งที่ 66 ประจำปีการศึกษา 2559 การแข่งขันการแกะสลักผักผลไม้ ระดับชั้นม.1-ม.3, จัดสวนถาดแบบขึ้น ระดับชั้นม.1-ม.3, การแข่งขันแกะสลักผักผลไม้ระดับชั้นม.4-ม.6 , และการแข่งขันประกวดขับขานประสานเสียง ระดับชั้นม.4-ม.6

ปีการศึกษา 2560 - รางวัลเหรียญทองการแข่งขันเล่าเรื่องจากภาพภาษาฝรั่งเศส ,รางวัลเหรียญทอง การแข่งขันละครสั้นภาษาฝรั่งเศส ม.4-ม.6 , รางวัลเหรียญทองการแข่งขันประกวดขับขาน ประสานเสียง,รางวัลเหรียญเงินการแข่งขันวงดนตรีลูกทุ่ง ประเภททีม ข,รางวัลเหรียญทองแดงการแข่งขัน

การแกะสลักผลไม้ งานศิลปหัตถกรรมนักเรียนครั้งที่ 67 ระดับภาคกลาง

- รางวัลเหรียญทองการแข่งขันประดิษฐ์บอร์ดตามหัวข้อที่กำหนดให้,รางวัลเหรียญทองการแข่งขันประดิษฐ์บอร์ดตามหัวข้อที่กำหนดให้,รางวัลเหรียญทองการแข่งขันละครสั้นภาษาฝรั่งเศส,รางวัลเหรียญทองการแข่งขันพูดเพื่ออาชีพภาษาฝรั่งเศส,รางวัลเหรียญทอง การแข่งขันเล่าเรื่องจากภาพภาษาฝรั่งเศส กิจกรรมการแข่งขันทักษะภาษาฝรั่งเศส จากศูนย์เครือข่ายพัฒนาการเรียนการสอนภาษาฝรั่งเศส

- รางวัลเหรียญทองการแข่งขันเล่าเรื่องจากภาพภาษาฝรั่งเศส,รางวัลเหรียญทองการแข่งขัน ละครสั้นภาษาฝรั่งเศส ม.4-ม.6,รางวัลเหรียญทองการแข่งขันพูดเพื่ออาชีพภาษาฝรั่งเศส,รางวัลเหรียญทองการแข่งขันคัดลายมือสื่อภาษาไทย,รางวัลเหรียญทองการแข่งขันอ่านเอาเรื่องตามแนว PISA,รางวัลเหรียญทองการแข่งขันเรียงร้อยถ้อยความ,รางวัลเหรียญทอง (รองชนะเลิศอันดับ 1) การแข่งขันเรียงร้อยถ้อยความ,รางวัลเหรียญทองแดงการแข่งขันท่องอาขยานทำนองเสนาะ,รางวัลเหรียญทองการแข่งขันปริศนาสร้างสรรค์วรรณคดีไทย,รางวัลเหรียญเงินการแข่งขันปริศนาสร้างสรรค์วรรณคดีไทย,รางวัลเหรียญเงินการแข่งขันกวีเยาวชนคนรุ่นใหม่ (กพยยานี 11) งานศิลปหัตถกรรมนักเรียน ครั้งที่ 67 ระดับเขตพื้นที่การศึกษา

- รางวัลเหรียญเงินการแข่งขันการแสดงทางวิทยาศาสตร์ (Science Show) ม.1-ม.3,รางวัลเหรียญทองการแข่งขันการแสดงทางวิทยาศาสตร์ (Science Show) ม.4-ม.6,รางวัลเหรียญเงินการประกวดโครงงานวิทยาศาสตร์ประเภททดลอง ม.4-ม.6,รางวัลเหรียญเงินการประกวด โครงงานวิทยาศาสตร์ประเภทสิ่งประดิษฐ์ ม.4-ม.6,รางวัลเหรียญเงินการประกวดผลงานสิ่งประดิษฐ์ทางวิทยาศาสตร์ ม.4-ม.6 จากสำนักงานเขตพื้นที่การศึกษารุงเทพมหานคร เขต 2

ปีการศึกษา 2561 - รางวัลโรงเรียนคุณธรรมระดับ 3 ดาว จากสำนักงานคณะกรรมการการศึกษาขั้น  
พื้นฐาน

- รางวัล Energy Mind award 2018ได้รับการประเมินมาตรฐานฯ ระดับ 4 ดาว จากการไฟฟ้านคร  
หลวง

- รางวัลชนะเลิศระดับภูมิภาค ภาคกลาง ประกวดโครงงานของนักวิทยาศาสตร์รุ่นเยาว์ ครั้งที่ 21 (YSC  
2019) ศูนย์เทคโนโลยีอิเล็กทรอนิกส์และคอมพิวเตอร์แห่งชาติ (NECTEC) มหาวิทยาลัยธรรมศาสตร์ ศูนย์รังสิต

ปีการศึกษา 2562 - รางวัลรองชนะเลิศอันดับ 1 ทีม “Garbage Disposal” ผลงาน “เครื่องกำจัดเศษ  
อาหาร”โครงการ “Green Society : Trash Attack Ep.1 – ปฏิบัติการโจมตีถังขยะปีที่ 1”

จากท่าอากาศยานดอนเมือง บริษัท ท่าอากาศยานไทย จำกัด (มหาชน)

- รางวัลรองชนะเลิศอันดับ 1 บาสเกตบอลรุ่น 18 ปีชาย

ซึ่งถ้วยผู้บัญชาการทหารอากาศ 2019

- รางวัลเหรียญเงินโครงงานวิทยาศาสตร์ ประเภททีม ระดับมัธยมศึกษา

ตอนปลาย งานสัปดาห์วิทยาศาสตร์แห่งชาติ ปี ๒๕๖๒ องค์การพิพิธภัณฑ์วิทยาศาสตร์แห่งชาติ ศูนย์ภาคกลาง

### ผลงานดีเด่นของครู 2560

นางกมลมาศ มีสุข และ นายวิทวัส ชูจิตร รางวัล ครูดีไม่มีอบายมุข จากคุรุสภา

### ผลงานดีเด่นของครู 2561

- 1.นางสาวนิศารัตน์ เผ่ากันทรารกร รางวัลครูดีในดวงใจ ประจำปีการศึกษา 2561
- 2.นางสาวพรสุดา เปลื้องหน่าย ได้รับการประกาศเกียรติคุณด้านสร้างคุณงามความดีในวิชาชีพครู  
ประจำปีการศึกษา 2561 จาก วิทยาลัยเทคโนโลยีสยามบริหารธุรกิจ
3. นางสาวภักชนัญ ศรีจ๊ะ ได้รับตีพิมพ์บทความวิจัยระดับชาติ TCI 1 วารสารวิชาการเวอร์ริเดียน
4. นางสาวดารัตน วรธรรมพิทักษ์ ครูดีไม่มีอบายมุข จากคุรุสภา
5. นางพรทิพย์ โทมมอญ ครูผู้เสียสละและอุทิศตน จากคุรุสภา

### ผลงานดีเด่นของครู 2562

1. นางสาวนิศารัตน์ เผ่ากันทรารกร ครูที่ปรึกษาโครงงานวิทยาศาสตร์ รองชนะเลิศระดับภาค  
ปทุมธานี คนการศึกษา 2562
2. นางสาวภักชนัญ ศรีจ๊ะ กิจกรรมครูดีบอกต่อ ส่งเสริมจรรยาบรรณ สำนักงานเลขาธิการคุรุสภา



**ครุติไม่มีอบายมุข สำนักงานเลขาธิการคุรุสภา**

- |                       |                                 |
|-----------------------|---------------------------------|
| 3. นายปฎิวดี สุภาชี   | 4. นางสาวอัจฉราภรณ์ พรหมธิดา    |
| 5. นายอนุรักษ์ จิวสุข | 6. นางสาวภักดิ์สุดา เจริญวงษ์   |
| 7. นายนवल รัตรัตน์    | 8. นางสาวดารัตน วรรณธรรมพิทักษ์ |

**ครุติของแผ่นดินชั้นพื้นฐาน**

- |                             |                          |
|-----------------------------|--------------------------|
| 9. นายมารุต ศักดิ์แสงวิจิตร | 10. นางสาวพีชนิกา จิตรมา |
| 11. นางพรรณณี ศรีสยามไพศาล  |                          |

**ครุในใจศิษย์ ด้านสร้างควมดีในวิชาชีพ**

12. นางสาวเปรมิกา มงคลยุทธ

**ผลงานดีเด่นของครุ ปีการศึกษา 2563**

**ครุติไม่มีอบายมุข สำนักงานเลขาธิการคุรุสภา**

- |                                      |                                 |
|--------------------------------------|---------------------------------|
| 1. นายปฎิวดี สุภาชี                  | 2. นางสาวภักดิ์สุดา เจริญวงษ์   |
| 3. นางสาวอมรวดี ทัพช่างไม้           | 4. นายวิทวัส ชูจิตร             |
| 5. ว่าที่ ร.ต. หญิง จุฑาพรรณ กิณามณี | 6. นางสาวดารัตน วรรณธรรมพิทักษ์ |
| 7. นางสาวพรสุดา เปลื้องหน่าย         |                                 |

**ผลงานดีเด่นของครุ ปีการศึกษา 2564**

**3. ครุสุคดี**

นางสุทธิศรี สมितिเวช

**4. ครูชนคนคุณธรรม ประเภท ครูผู้สอน**

นางสาวเปรมิกามงคลยุทธ	นางสาวภักชนัญญ์ ศรีจ๊ะ
นางสาวภักธิญา ฉ่อยทอง	นางสาวอมรวดี ทัพช่างไม้
นางสาวพรสุดา เปลื้องหน่าย	นางสาวชญาภาณธ์ จันทาบ
นางสาวจุฑารัตน์ ไวยดี	นายวิทวัส ชูจิตร
นางสาวปภาวดี สบายจิต	นางสาวชุตติมา อยู่ยง
นางสาวนิศารัตน์ เผ่ากันทรการ	นางสาวหทัยทิพย์ จันทวงศ์
นายปฎิวดี สุภาชี	

**5. รางวัลครุติของแผ่นดิน**

นายพิทักษ์ชัย แก้วพิทักษ์	นางสาวเปรมิกามงคลยุทธ
นางสาวภักชนัญญ์ ศรีจ๊ะ	พีชนิกา จิตมา
นางสาวภักธิญา ฉ่อยทอง	นางสาวอมรวดี ทัพช่างไม้

นางสาวพรสุดา เปลื้องหน่าย

นางสาวชญาภาภรณ์ จันทาบ

นางสาวจุฑารัตน์ ไวยดี

นายวิทวัส ชูจิตร

นางสาวปภาวดี สบายจิต

นางสาวชุติมา อ้อยง

นายมารุต ศักดิ์แสงวิจิตร

6. รางวัลครูในดวงใจศิษย์ มหาวิทยาลัยนอร์ทกรุงเทพ

นางสาวเสาวณีย์ ไม่เศร้า

7. ครูผู้ฝึกซ้อมนักเรียนแข่งขันคลิป์วิดีโอภาษาญี่ปุ่น ระดับเหรียญ ทองแดง ระดับเขตพื้นที่การศึกษา ศูนย์  
เครือข่ายพัฒนาการเรียนการสอนภาษาญี่ปุ่น

นายกันตภณ พิทยาพล

8. รางวัลครูในดวงใจศิษย์ วิทยาลัยเทคโนโลยีสยามบริหารธุรกิจ

นางสาวพรสุดา เปลื้องหน่าย

## ผลงานดีเด่นของครู ปีการศึกษา 2565

ที่	ชื่อ - นามสกุล	รางวัล/ผลงาน	หน่วยงานที่มอบให้
1	นายวีระชัย บุญอยู่	-รางวัลครูชน คนคุณธรรม	-สำนักงานเขตพื้นที่การศึกษามัธยมศึกษา กรุงเทพมหานคร เขต 2
2	นางสาวเมธินี สอนแปง	-รางวัลรองชนะเลิศ แผน active learning การงานอาชีพ	-สำนักงานเขตพื้นที่การศึกษามัธยมศึกษา กรุงเทพมหานคร เขต 2
3	นายมารุต ศักดิ์แสงวิจิตร	-ครูในดวงใจศิษย์	-มหาวิทยาลัยนอร์ทกรุงเทพ
4	นายมารุต ศักดิ์แสงวิจิตร	-การจัดการเรียนรู้เชิงรุก active learning	-สำนักงานเขตพื้นที่การศึกษามัธยมศึกษา กรุงเทพมหานคร เขต 2
5	นางศศิรินทร์ ขันดีวรพันธุ์	-รางวัลครูผู้สร้างคุณภาพความคิดในวิชาชีพครู	-วิทยาลัยเทคโนโลยีสยามบริหารธุรกิจ (SBAC)
6	นางศศิรินทร์ ขันดีวรพันธุ์	-รางวัลครูชน คนคุณธรรม	-สำนักงานเขตพื้นที่การศึกษามัธยมศึกษา กรุงเทพมหานคร เขต 2
7	นางสาวพราวเรืองรุ่ง	-ครูผู้สอนนักเรียนได้รับรางวัลระดับเหรียญเงิน รองชนะเลิศอันดับที่ 1 กิจกรรมการแข่งขันเวทีคณิต ระดับชั้น ม.1 - ม.3	-สำนักงานเขตพื้นที่การศึกษามัธยมศึกษา กรุงเทพมหานคร เขต 2
8	นิติกร สมชาติ	-ครูผู้สอนได้รับรางวัลระดับเหรียญทอง กิจกรรมการแข่งขันต่อสมการคณิตศาสตร์ (เอแม็ท) ระดับชั้น ม.4-6 งานศิลปหัตถกรรมนักเรียน ระดับชาติ ครั้งที่ 70 ปีการศึกษา 2565	-สำนักงานคณะกรรมการการศึกษาขั้นพื้นฐาน กระทรวงศึกษาธิการ
9	นางสาวชุตติมา อยู่ยง	-พลังครูยุคใหม่ สร้างคุณภาพคนไทยสู่สากล	นางสาวชุตติมา อยู่ยง
10	นายวิทวัส ชูจิตร	-ครูผู้ฝึกซ้อมนักเรียนอ่านฟังเสียง เนื่องในโครงการ “รี เริ่ม เต็ม เต็ม”	ธนาคารทหารไทยธนชาติ

ที่	ชื่อ - นามสกุล	รางวัล/ผลงาน	หน่วยงานที่มอบให้
-----	----------------	--------------	-------------------

11	นางสาวภักชนัญ ศรี จ๊ะ	-ครูผู้ฝึกซ้อมนักเรียน รายการกีฬายาวชน ศิลปหัตถกรรม ระดับเหรียญเงิน	-สำนักงานเขตพื้นที่การศึกษา มัธยมศึกษากรุงเทพมหานคร เขต 2
12	นางสาวอมร วดี ทัพช่างไม้	-ครูผู้ฝึกซ้อมนักเรียนแข่งขันอ่านทำนองเสนาะ กิจกรรม ทางวิชาการเจดีย์สวีวัฒน์ทวิ 100 ปีสตรีศรีสุริโยทัย	-โรงเรียนสตรีศรีสุริโยทัย
13	นางสุทธวิพรรณ จิว สุข	-รางวัลครูชน คนคุณธรรม ประเภทครูผู้สอน ประจำปี 2565	-สำนักงานเขตพื้นที่การศึกษา มัธยมศึกษากรุงเทพมหานคร เขต 2
14	นางกุลวดี วิมะลิน	-รางวัลผู้บริหารสถานศึกษาดีเด่น ประจำปี 2565	-สมาคมผู้บริหารหญิง โรงเรียน มัธยมศึกษาแห่งประเทศไทย
15	นายพิทักษ์ชัย แก้ว พิทักษ์	-ครูดีของแผ่นดิน	
16	นางสาวพิราพร เจริญยศ	-รางวัลครูผู้สอนนักเรียน ได้รับรางวัลระดับเหรียญเงิน กิจกรรมเขียนเรื่องจากภาพ ระดับชั้น ม.1 - ม.3 งาน ศิลปหัตถกรรมนักเรียน ระดับเขตพื้นที่การศึกษา	-สำนักงานเขตพื้นที่การศึกษา มัธยมศึกษากรุงเทพมหานคร เขต 2
17	นายกันตภณ พิทยา พล	-รางวัลครูผู้ฝึกซ้อมนักเรียนในการแข่งขัน “ศิลป์วิดีโอเล่า นิทาน” ภาษาญี่ปุ่น รางวัลชมเชยเหรียญทอง	-ศูนย์เครือข่ายพัฒนาการเรียน การสอนภาษาญี่ปุ่น สพม.กม.2
18	นายธนัช เสาร์ โสภา	-รางวัลครูผู้ฝึกสอนนักเรียนแข่งขันพูดภาษาจีน ได้รับรางวัล เหรียญเงิน ระดับ ม.4-ม.6	-สำนักงานเขตพื้นที่การศึกษา มัธยมศึกษากรุงเทพมหานคร เขต 2
19	นางสาวพิมพ์ ชนก ตีระเดชาฤทธิ์	-ครูผู้ฝึกสอนนักเรียนแข่งขันการแสดงทางวิทยาศาสตร์ ม. 1-3 งานศิลปหัตถกรรม ครั้งที่ 70	-สำนักงานเขตพื้นที่การศึกษา มัธยมศึกษากรุงเทพมหานคร เขต 2
20	นางสาวปิยธิดา สะ ไบ	-ครูผู้สอนนักเรียน ได้รับรางวัลระดับเหรียญทองแดง กิจกรรมการประกวดผลงานสิ่งประดิษฐ์ทางวิทยาศาสตร์ ระดับชั้น ม.4 – 6	-สำนักงานเขตพื้นที่การศึกษา มัธยมศึกษากรุงเทพมหานคร เขต 2

ที่	ชื่อ - นามสกุล	รางวัล/ผลงาน	หน่วยงานที่มอบให้
21	นายวราวุฒิ วงษ์งาม	-ครูผู้สอนนักเรียนได้รับรางวัลระดับเหรียญทองแดง กิจกรรมการแข่งขันการสร้าง Motion info graphic ระดับชั้น ม.4-ม.6	-สำนักงานเขตพื้นที่การศึกษามัธยมศึกษากรุงเทพมหานคร เขต 2
22	นายจักรพันธ์ เขียนเอี่ยม	-ครูผู้ฝึกสอนนักเรียนเข้าแข่งขันงานศิลปหัตถกรรม การแข่งขันโครงการวิทยาศาสตร์ ประเภทสิ่งประดิษฐ์ ชั้นม. 4-6	-สำนักงานเขตพื้นที่การศึกษามัธยมศึกษากรุงเทพมหานคร เขต 2
23	นางสุชีลา คงนอก	-รางวัลครูผู้ฝึกสอนนาฏศิลป์ไทยเหรียญเงินระดับ ม.ต้น ม.ปลาย	-สำนักเขตพื้นที่การศึกษากรุงเทพมหานคร เขต2
24	นางสาวพิชรี นทร์ ช่วยเพ็ง	-รางวัลรองชนะเลิศ การประกวดคัดเลือกหน่วยการเรียนรู้และแผนการจัดการเรียนรู้เชิงรุก active learning ที่เป็นแบบอย่าง กลุ่มสาระการเรียนรู้ศิลปะ ระดับชั้นมัธยมศึกษาตอนปลาย ระดับเขตพื้นที่การศึกษา	-สำนักงานเขตพื้นที่การศึกษามัธยมศึกษากรุงเทพมหานคร เขต 2
25	นางสาวสุพาวรรณ ฤดีกุลรังสี	-รางวัลรองชนะเลิศ การประกวดคัดเลือกหน่วยการเรียนรู้ และแผนการจัดการเรียนรู้เชิงรุก (Active Learning) ที่เป็นแบบอย่าง กลุ่มสาระการเรียนรู้ศิลปะ ระดับชั้นมัธยมศึกษาตอนต้น ระดับเขตพื้นที่การศึกษา	-สำนักงานเขตพื้นที่การศึกษามัธยมศึกษากรุงเทพมหานคร เขต 2
26	นายณัฐพงศ์ ทรงสัจย์	-เหรียญเงินการประกวดวงดนตรีลูกทุ่งประเภท ข ระดับชาติ	--ส.พ.ฐ.
27	นายจาดุรงค์เดชพิบูลย์	-รางวัลการพัฒนานักเรียนร่วมการแข่งขัน	-สพฐ

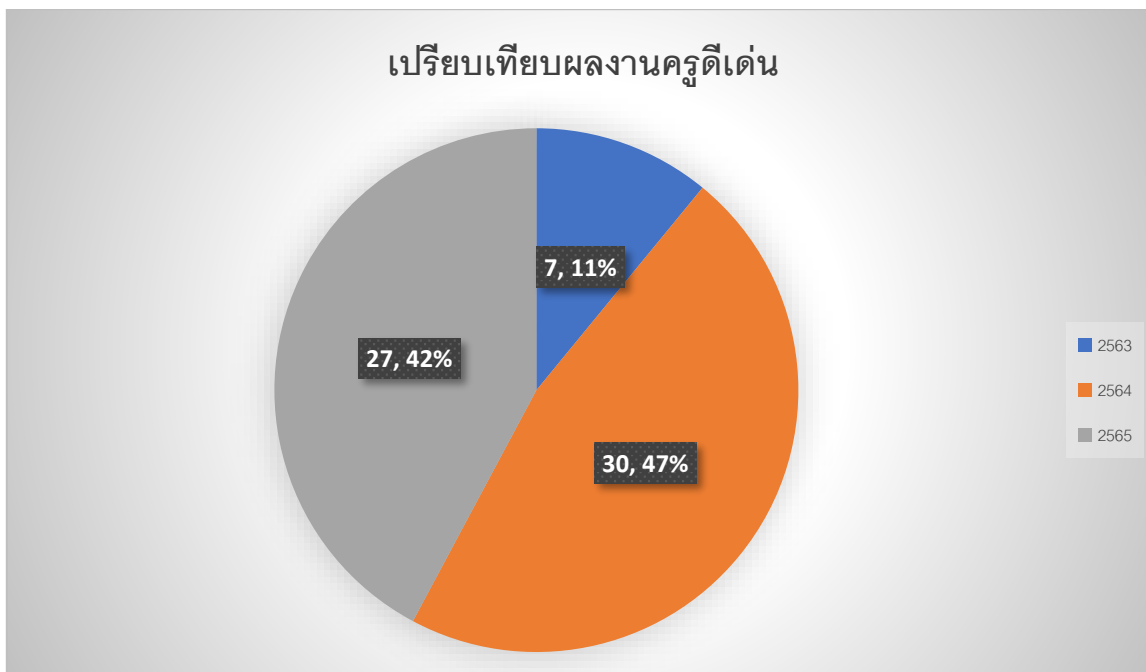

ปีการศึกษา 2565 ผลงานดีเด่นของครูมาจากองค์กรภายนอกหลากหลาย แสดงให้เห็นว่าครูสนใจเรื่องการพัฒนาตนเองและสนใจในการสร้างประวัติรางวัลอันทรงเกียรติให้แก่โรงเรียน แสดงศักยภาพด้านการจัดการเรียนรู้ด้านคุณธรรมและด้านพัฒนานักเรียนให้น่าชื่อเสียงมาสู่องค์กร ผู้บริหารสนับสนุนความก้าวหน้าของครูและบุคลากรเพื่อนำองค์กรให้มีชื่อเสียงเป็นที่รู้จักในสังคมทัดเทียมโรงเรียนอื่น

### ผลงานดีเด่นของนักเรียน 2561

1. งานมหกรรมความสามารถทางศิลปหัตถกรรม วิชาการ และเทคโนโลยีของนักเรียน ปี การศึกษา 2561 ระดับชาติ (ภูมิภาค  
กลางและภาคตะวันออกเฉียง) สังกัดเขตพื้นที่การศึกษามัธยมศึกษา

ลำดับ	ชื่อ	รายการ	รางวัล
1	นางสาวมณฑนา อินทพงษ์	วรรณกรรมพิจารณา	เข้าร่วม
2	เด็กชายพงศ์ภรณ์ เครือแก้ว	การแข่งขันตอบปัญหาสุขศึกษาและพลศึกษา ม.1-ม.3	เหรียญทองแดง
3	เด็กชายธิดิกร กฤษดี	การแข่งขันตอบปัญหาสุขศึกษาและพลศึกษา ม.1-ม.3	เหรียญทองแดง
4	เด็กหญิงชฎาพร สหยา	การแข่งขันการแกะสลักผักผลไม้ ม.1-ม.3	เหรียญเงิน
5	เด็กหญิงพิศิกา ไชยเวช	การแข่งขันการแกะสลักผักผลไม้ ม.1-ม.3	เหรียญเงิน
6	เด็กหญิงศิริประภา จันทะล	การแข่งขันการแกะสลักผักผลไม้ ม.1-ม.3	เหรียญเงิน
7	นายชินพัฒน์ โพธิ์ทอง	การแข่งขันพูดเพื่ออาชีพภาษาฝรั่งเศส ม.4-ม.6	เหรียญทอง
8	นางสาวปิยะฉัตร ศรีมี	การแข่งขันพูดเพื่ออาชีพภาษาฝรั่งเศส ม.4-ม.6	เหรียญทอง

- 2.การประกวดโครงงานวิทยาศาสตร์ปี2561 ระดับชั้นมัธยมศึกษาตอนปลาย ศูนย์ภาคกลาง

ประเภททีม ระดับมัธยมศึกษาตอนปลาย สาขาวิทยาศาสตร์ประยุกต์ จัดโดยองค์การพิพิธภัณฑ์วิทยาศาสตร์แห่งชาติ ร่วมกับ  
วิทยาศาสตร์แห่งประเทศไทยในพระบรมราชูปถัมภ์

ลำดับ	ชื่อ	รายการ	รางวัล
1	นายบัณฑิต พิบูลย์	โครงงานเฝือกชีวภาพจากเส้นใยกาบมะพร้าว	เหรียญเงิน
2	นางสาวทักษพร ศิริพันธุ์	โครงงานเฝือกชีวภาพจากเส้นใยกาบมะพร้าว	เหรียญเงิน
3	นางสาววิปีศยา ทองบุญชู	โครงงานเฝือกชีวภาพจากเส้นใยกาบมะพร้าว	เหรียญเงิน

- 3.ผลการทดสอบเคมีออสเตรเลีย การทดสอบเคมีระดับชาติครั้งที่ 21

ลำดับ	ชื่อ	รายการ	รางวัล
1	นางสาวชฎาวรรณ เสือศิริ	เคมีระดับชาติ	ระดับดี
2	นายกิตติเทพ สุพรรณรัตน์	เคมีระดับชาติ	ระดับดี

## ผลงานดีเด่นของนักเรียน 2562

### 1. ศิลปหัตถกรรม ระดับเขตพื้นที่การศึกษา

1.1 การแข่งขันการแกะสลักผักผลไม้ ม.1-ม.3 รางวัลชนะเลิศ

1.1 การแข่งขันวงดนตรีลูกทุ่ง ประเภททีม ข ม.1-ม.6 รางวัลรองชนะเลิศอันดับ 1

### 2. โครงการวิทยาศาสตร์

3. การแข่งขันฟุตบอล 7 สี 2019 ผ่านเข้ารอบที่ 4 64ทีมสุดท้ายจาก 250 ทีม

4. นักเรียนสอบผ่านการทดสอบเคมีระดับชาติ Year Level 12 ระดับ High Distinction Australian National Chemistry Quiz

- นายวรรณท์ เลียงสมบูรณ์

### 5. ศิลปหัตถกรรม ระดับเขตพื้นที่การศึกษา

รางวัลเหรียญทองแดง วงดนตรีประกวดขับขานประสานนทอูปลัมภ) ระดับชาติ

กิจกรรมการประกวดขับขานประสานเสียง ม.4 - ม.6 สพฐ.

6. การประกวดโครงการวิทยาศาสตร์ สาขาวิทยาศาสตร์ชีวภาพม.ปลาย อพวช. ระดับเหรียญเงิน

- นางสาวพิชชาภรณ์ ทองใบ

- นางสาวปิยะฉัตร นาชัยดี

- นางสาววรินธรลดา ปิ่นเจริญ

6. การประกวดนวัตกรรมด้านวิศวกรรม ชิงถ้วยรางวัลผู้ว่าราชการจังหวัดปทุมธานี มหาวิทยาลัยปทุมธานี  
รองชนะเลิศอันดับ 2

- นางสาวจิรพรรณ รักษาธรรม

- นางสาวณัฐกานต์ ไกรณรงค์

- นายปรเมษฐ์ ไทยบัณฑิต

7. รางวัลรองชนะเลิศอันดับ 1 ตอบปัญหาธรรมะ วัดเวฬุวนาราม

- นายฉันทบุรณ์อักษรรัตน์

- นายปรเมษฐ์ไทยบัณฑิตย์

8. รางวัลชนะเลิศ ดนตรีต้านยาเสพติด โรงเรียนเศรษฐบุตธำเพ็ญ

- เด็กชายณัฐนันท์ เดชเพชร

- นายจิรฎิ แดงขาว

- เด็กชายนพต คักดีไชย

- เด็กชายภาวิ เจริญสุข

- นายศิริพงษ์ มรเวก

- นายศักดิ์พัฒน์ ภู่นคร

- นายปฐมรัตน์ แตรชัย

- เด็กหญิงเบญญาภา ทรรพกาญจน์

- นางสาวณัฐชานันท์ วงศ์ประเสริฐ

9. ภาษาญี่ปุ่นศูนย์เครือข่ายพัฒนาการ

รองชนะเลิศอันดับ 1 แข่งเขียนตามคำบอกภาษาญี่ปุ่น

- น.ส.พัชรกาญจน์ ตั้งพลังกุล

รางวัลชมเชย การแข่งขันอ่านออกเสียงภาษาญี่ปุ่น

- น.ส.สุพรรณษา กาละพันธุ์

รางวัลชมเชย การแข่งขันพูดสุนทรพจน์ภาษาญี่ปุ่น

- นายธีรภัทร์ สอนงบุญ



10. การสอบเคมี ระดับนานาชาติ Australian National Chemistry Quiz

10.1 สอบผ่านการทดสอบเคมี ระดับชาติ Year Level 12 ระดับ High Distinction

นายวรนนท์ เลี้ยงสมบูรณ์

10.2 สอบผ่านการทดสอบเคมี ระดับชาติ Year Level 12 ระดับ Distinction

นายชนะชัย กริฐติ นายสรายุ อิมก้านัน

นายจิรัฎฐิ แดงขาว นายวิทวัส จันทร์ฉาย

นางสาวสุรรัตน์ เอี่ยมทอง นายธัญบุรณ์ อภรณ์

นางสาวปิยะดา รัตน์ชมชื่น นางสาวอารีญา ใจใส

10.3 สอบผ่านการทดสอบเคมี ระดับชาติ Year Level 12 ระดับ Credit

นายณัฐดนัย เอี่ยมทองแดง นางสาวชฎาวรรณ เสือศิริ

นางสาวพรธวัล ช่างทอง นายไตรภพ อักษรไชย

นายปิยวัฒน์ พงษ์ปรีชา นายปิยะพันธุ์ กลิ่นไกล

นางสาวพิมพ์ชนก ทวีชีพ นายพลวัฒน์ องคะเมลิ้งเมทนี

นายภูวดล คงอยู่ นางสาวพิชชาภรณ์ ทองใบ

นางสาวณัฐกานต์ ไกรณรงค์ นางสาวณญาณิณท์ ชาบัว

นางสาวลลนา ปวนสุรินทร์ นางสาวนันทชพร นัยศิริ

ปีการศึกษา 2563 มีสถานการณ์โรคติดต่อ Covid 19 ส่งผลให้การแข่งขันยกเลิกไปหลายรายการ ในปีการศึกษาถัดไป ครูยังดำเนินการพัฒนาศักยภาพของนักเรียนอย่างต่อเนื่องเพื่อสร้างเกียรติประวัติแก่นักเรียน และโรงเรียน

## ผลงานดีเด่นของนักเรียน 2564

ลำดับ	ชื่อ	รายการ	รางวัล
1	นางสาวธนิศา จันทร์สุคนธ์	แต่งคำคมประกอบภาพ	รองชนะเลิศอันดับ2
2	นายกัลยทรรค์ จ้อยพอง	เขียนบทความ	รองชนะเลิศ
3	ชั้นม.ปลาย	การแข่งขันละครภาษาฝรั่งเศส	รางวัลอันดับที่ 2
4.	ด.ญ.กัลย์ณารักษ์ อยู่รักษ์	รณรงค์เฝ้าระวังวันวาเลนไทน์	รองชนะเลิศอันดับ3
5.	น.ส.मुखสุดา จันทร์ขุน	รณรงค์เฝ้าระวังวันวาเลนไทน์	รางวัลชมเชย
6.	นายพัชพล การกล้า นายพัทธนัย จันทร นายวิชรุจน์ วงษ์วัฒนะตระกูล นางสาวพัชรกาญจน์ ตั้งพลังกุล นางสาวสมัญญา ชนะสงคราม	สอบผ่านการวัดระดับความสามารถ ทาง ภาษาญี่ปุ่น JLPT Japanese Language Proficiency Test	

## ผลงานนักเรียนดีเด่น 2565

ชื่อนักเรียน	ระดับ การแข่งขัน	รางวัล	หน่วยงาน ที่มอบให้
การแข่งขันแกะสลักผักผลไม้ ระดับ ม.ปลาย 1. นางสาววรรณภา สวัสดิชัย 2. นางสาวเจนจิรา หมั่นสมบัติ 3. นางสาวพียดา โปธิ	เขตพื้นที่	ชนะเลิศ	สพม.กท2
การแข่งขันอาหารคาวหวานเพื่อสุขภาพ ระดับ ม.ปลาย 1. นางสาวธนภรณ์ เจริญสุข 2. นางสาวณัฐวิภา พูลนุช 3. นายภานุพงศ์ ศิริบุญมา	เขตพื้นที่	รองชนะเลิศอันดับที่ ๒	สพม.กท2
การแข่งขันแกะสลักผักผลไม้ ระดับ ม.ปลาย 1. นางสาววรรณภา สวัสดิชัย 2. นางสาวเจนจิรา หมั่นสมบัติ 3. นางสาวพียดา โปธิ	ระดับชาติ	รางวัลเหรียญทอง ลำดับที่ 14	สพม.กท2

ชื่อนักเรียน	ระดับการแข่งขัน	รางวัล	หน่วยงานที่มอบให้
นางสาวมุก วิภา จรูญศักดิ์	ชิงแชมป์ ประเทศไทย	ได้เหรียญรางวัลอันดับที่ 9 กาแข่งขัน A – Math (สมการคณิตศาสตร์) การแข่งขัน แพชั่นไอแลนด์ พรีเมียร์ลีก เอ็ดดูพลอย ครอสเวิร์ดเกมส์ เอ แม็ท คำคม และโซโดกุ ชิงแชมป์ประเทศไทยประจำปี 2565	ศูนย์การค้า แพชั่นไอแลนด์
นางสาวมุก วิภา จรูญศักดิ์	ระดับชาติ	ได้รับรางวัลชนะเลิศ เหรียญทอง การแข่งขันต่อสมการคณิตศาสตร์ (เอแม็ท) ม.4 - ม.6	สำนักงานคณะกรรมการ การศึกษาขั้นพื้นฐาน กระทรวงศึกษาธิการ
เด็กชาย วิศาล ปานกลับ	ระดับเขต	ได้รับรางวัลรองชนะเลิศอันดับที่ 1 เหรียญเงิน การแข่งขันเวทคณิต ม.1 - ม.3	สำนักงานเขตพื้นที่ การศึกษามัธยมศึกษา กรุงเทพมหานคร เขต 2
เด็กชายคณิสันท์ ดารารุณี	ระดับเขต	ได้รับรางวัลเหรียญทองแดง การแข่งขันต่อสมการคณิตศาสตร์ (เอแม็ท) ม.1 - ม.3	สำนักงานเขตพื้นที่ การศึกษามัธยมศึกษา กรุงเทพมหานคร เขต 2
เด็กชายณัฐ พนธ์ มหาหิงษ์	ระดับเขต	ได้รับรางวัลเหรียญทองแดง การแข่งขันต่อสมการคณิตศาสตร์ (เอแม็ท) ม.1 - ม.3	สำนักงานเขตพื้นที่ การศึกษามัธยมศึกษา กรุงเทพมหานคร เขต 2
นางสาว อชิรญา ปานยิ้ม	ระดับเขต	ได้รับรางวัลเหรียญทองแดง การแข่งขันซูโดกุ ม.4 - ม.6	สำนักงานเขตพื้นที่ การศึกษามัธยมศึกษา กรุงเทพมหานคร เขต 2

ชื่อนักเรียน	ระดับ การ แข่งขัน	รางวัล	หน่วยงานที่มอบให้
<b>การสอบวัดระดับทางภาษา ตามมาตรฐานสากล</b>			
นายภูมิพัฒน์ ขาวผ่อง นางสาวธนวรรณ ทองอ่อน นางสาวปภาวรินทร์ บุญนำมา นางสาวภัทราพร ดวงดี เด็กหญิงณัฐนรี จันทร์เอี่ยม	ระดับนานาชาติ	การสอบวัดระดับภาษาญี่ปุ่น (JLPT) ระดับ N5	Japan Foundation
นางสาวจิตาภา เบ็ญจลักษณ์		การสอบวัดระดับภาษาญี่ปุ่น (JLPT) ระดับ N4	
นางสาวจิตาภา เบ็ญจลักษณ์		การสอบวัดระดับภาษาญี่ปุ่น (JLPT) ระดับ N3	
นางสาวธนัทธา กอบชัยณรงค์		การสอบวัดระดับภาษาฝรั่งเศส (DELF) ระดับ A2	สถานเอกอัครราชทูตฝรั่งเศสประจำ ประเทศไทย ร่วมกับสมาคมฝรั่งเศส กรุงเทพฯ
นางสาวอารีญา ปาสะและ นางสาวนิชดา เกิดนพคุณ นางสาวธัญเรศ จิตต์สมาน ภักดี นายชิษณุพงษ์ ไช้กิ่ง นายปิ่นนทีต บุตรพรม นางสาวเปมิกา ชีพพัฒนาสุข นางสาวศุภลักษณ์ เทพวัลย์		การสอบวัดระดับภาษาฝรั่งเศส (DELF) ระดับ A1	
<b>การแข่งขันศิลปหัตถกรรมนักเรียน ครั้งที่ 70 ปีการศึกษา 2565</b>			
นางสาวธัสสยา จันท์ นางสาวเปมิกา ชีพพัฒนาสุข	ระดับชาติ	เหรียญทอง การแข่งขันพูดเพื่อ อาชีพภาษาฝรั่งเศส ม.4 - ม.6	สพฐ.
นายอัศวินท์ สุขะกาตี	ระดับเขตพื้นที่ การศึกษา	เหรียญทอง รองชนะเลิศอันดับ 2	สพม.กท.2

		การแข่งขันพูดภาษาอังกฤษ (Impromptu speech) ม.4 - ม.6	
<b>การแข่งขันทักษะทางภาษา จัดโดยหน่วยงานภายนอก</b>			
นางสาวเบญญาภา ยวงแก้ว		ชมเชย การแข่งขันสะกดคำ (Spelling Bee) การแข่งขัน ทักษะทางวิชาการ	โรงเรียนเตรียมอุดมศึกษาพัฒนาการ รัชดา
เด็กหญิงชลธิดา ชื่นพันธ์		ชมเชยการแข่งขันคัดลายมือ ภาษาจีน การแข่งขันทักษะทาง วิชาการ	โรงเรียนเตรียมอุดมศึกษาพัฒนาการ รัชดา
นายภูมิพัฒน์ ขาวผ่อง นางสาวจิตาภา เบ็ญจลักษณ์ นางสาวธนวรรณ ทองอ่อน	ระดับเขตพื้นที่ การศึกษา	ชมเชย ระดับเหรียญทอง การ แข่งขันคลิปวิดีโอเล่านิทาน ภาษาญี่ปุ่น	ศูนย์เครือข่ายพัฒนาการเรียนการสอน ภาษาญี่ปุ่น สพม.ภท.2
นักเรียนชั้นมัธยมศึกษาปีที่ 6/4		รางวัลอันดับ 1 การแข่งขัน ประกวดชุดแฟชั่นรีไซเคิล ประเภท Best Interpretation	ภาควิชาภาษาฝรั่งเศส มหาวิทยาลัย รังสิต
วงดนตรีลูกทุ่ง ชิงช้าสวรรค์ คอนเทสภาคใต้	ระดับภาค	รางวัลรองชนะเลิศอันดับ1	รายการชิงช้าสวรรค์

ชื่อนักเรียน	ระดับ การแข่งขัน	รางวัล	หน่วยงาน ที่มอบให้
นางสาวรัญญา ลักษณ์ สายหยุด	การทดสอบความรู้ เคมีนานาชาติ (Internation Chemistry Quiz) Senior Division (ages 16-17)	High Distinction	Royal Australian Chemical Institute's ICQ.
นางสาวจิรภิญญา ไชยนา		Distinction	
นางสาวนิพัทธ์ จันทมา		Credit	
นางสาวเจนจิรา หมั่นสมบัติ		Credit	
นายนวัทร พวงพุทธ		Credit	
นายศุภวัฒน์ รักอักษร		Credit	
นางสาวแก้วกาญจนา ศิริศักดิ์		Credit	
นายกิตติพัทธ์ เนตรแสงศรี		Credit	
นางสาวชญาณิษฐ์ ชัยพัฒน์	การทดสอบความรู้	Distinction	

	เคมีนานาชาติ (Internation Chemisty Quiz) Final Division (ages 17-18)		Royal Australian Chemical Institute's ICQ.
--	----------------------------------------------------------------------------------	--	-----------------------------------------------

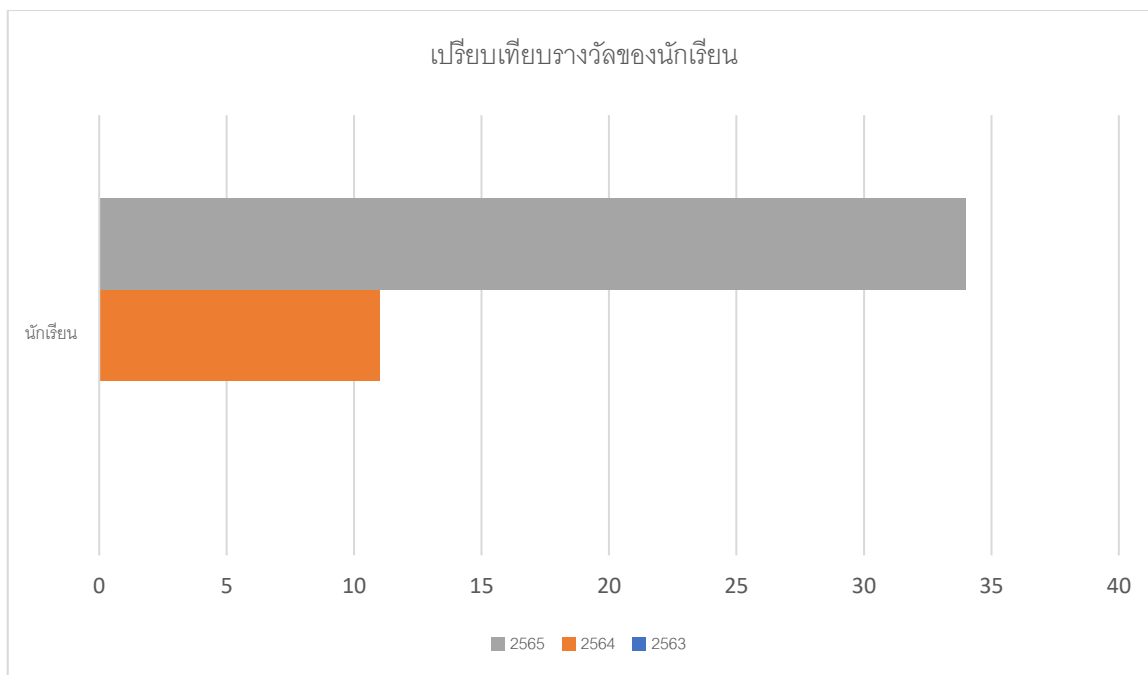

ปีการศึกษา 2565 นักเรียนเข้าร่วมการแข่งขันวิชาการและได้รับรางวัลสร้างชื่อเสียงให้กับโรงเรียนมีจำนวนมากขึ้น ส่วนมากเป็นนักเรียนแผนการเรียนการสื่อสารภาษาญี่ปุ่นและฝรั่งเศส แผนการเรียนด้านวิทยาศาสตร์ 3ห้อง และการงานอาชีพแสดงให้เห็นว่านักเรียนในโรงเรียนสีกัน (วัฒนานันท์อุปถัมภ์) สามารถพัฒนาศักยภาพด้านการเรียนเพื่อแข่งขันกับโรงเรียนอื่นได้ดียิ่งขึ้น

## ผลการประเมินคุณภาพสถานศึกษา

### 1.1 ผลการประเมินคุณภาพภายในรอบที่ผ่านมา

มาตรฐาน / ประเด็นการพิจารณา	ผลการประเมิน
<b>มาตรฐานที่ ๑ คุณภาพของผู้เรียน</b>	<b>ดีเลิศ</b>
<b>๑.๑ ผลสัมฤทธิ์ทางวิชาการของผู้เรียน</b>	<b>ดีเลิศ</b>
๑) ความสามารถในการอ่าน การเขียน การสื่อสารและการคิดคำนวณ	ดีเลิศ
๒) ความสามารถในการวิเคราะห์และคิดอย่างมีวิจารณญาณ อภิปราย แลกเปลี่ยนความคิดเห็นและแก้ปัญหา	ดีเลิศ
๓) มีความสามารถในการสร้างนวัตกรรม	ยอดเยี่ยม
๔) ความสามารถในการใช้เทคโนโลยีสารสนเทศและการสื่อสาร	ยอดเยี่ยม
๕) ผลสัมฤทธิ์ทางการเรียนตามหลักสูตรสถานศึกษา	ดีเลิศ
๖) มีความรู้ ทักษะพื้นฐาน และเจตคติสังคม	ดีเลิศ
<b>๑.๒ คุณลักษณะที่พึงประสงค์ของผู้เรียน</b>	<b>ยอดเยี่ยม</b>
๑) การมีคุณลักษณะและค่านิยมที่ดีตามที่สถานศึกษากำหนด	ยอดเยี่ยม
๒) ความภูมิใจในท้องถิ่นและความเป็นไทย	ยอดเยี่ยม
๓) การยอมรับที่จะอยู่ร่วมกันบนความแตกต่างและหลากหลาย	ยอดเยี่ยม
๔) สุขภาวะทางร่างกาย และจิตสังคม	ยอดเยี่ยม
<b>มาตรฐานที่ ๒ กระบวนการบริหารและการจัดการของผู้บริหารสถานศึกษา</b>	<b>ยอดเยี่ยม</b>
๑. มีเป้าหมาย วิสัยทัศน์ และพันธกิจที่สถานศึกษากำหนดชัดเจน	ยอดเยี่ยม
๒. มีระบบบริหารจัดการคุณภาพของสถานศึกษา	ยอดเยี่ยม
๓. ดำเนินงานพัฒนาวิชาการที่เน้นคุณภาพผู้เรียนรอบด้านตามหลักสูตรสถานศึกษาและทุกกลุ่มเป้าหมาย	ยอดเยี่ยม
๔. พัฒนาครูและบุคลากรให้มีความเชี่ยวชาญทางวิชาชีพ	ยอดเยี่ยม
๕. จัดสภาพแวดล้อมทางกายภาพและสังคมที่เอื้อต่อการจัดการเรียนรู้อย่างมีคุณภาพ	ยอดเยี่ยม
๖. จัดระบบเทคโนโลยีสารสนเทศเพื่อสนับสนุนการบริหารจัดการและการจัดการเรียนรู้	ยอดเยี่ยม



มาตรฐาน / ประเด็นการพิจารณา	ค่าเป้าหมาย
มาตรฐานที่ ๓ กระบวนการจัดการเรียนการสอนที่เน้นผู้เรียนเป็นสำคัญ	ยอดเยี่ยม
๑. จัดการเรียนรู้ผ่านกระบวนการคิดและปฏิบัติจริง และสามารถนำไปประยุกต์ใช้ในชีวิตได้	ยอดเยี่ยม
๒. ใช้สื่อ เทคโนโลยีสารสนเทศ และแหล่งเรียนรู้ที่เอื้อต่อการเรียนรู้	ยอดเยี่ยม
๓. มีการบริหารจัดการชั้นเรียนเชิงบวก	ยอดเยี่ยม
๔. ตรวจสอบและประเมินผู้เรียนอย่างเป็นระบบ และนำผลมาพัฒนาผู้เรียน	ยอดเยี่ยม
๕. มีการแลกเปลี่ยนเรียนรู้และให้ข้อมูลสะท้อนกลับเพื่อพัฒนาและปรับปรุงการจัดการเรียนรู้	ยอดเยี่ยม

## 1.2 ผลการประเมินคุณภาพภายนอกที่ผ่านมา

### มาตรฐานที่ 1 คุณภาพของผู้เรียน

จุดเน้น ผู้เรียนเป็นคนดี มีปัญญาและมีจิตอาสา

ผลการพิจารณา	ตัวชี้วัด	สรุปผลประเมิน
✓	1. มีการระบุเป้าหมายคุณภาพของผู้เรียน	ดี (5ข้อ)
✓	2. มีการระบุวิธีพัฒนาคุณภาพของผู้เรียนอย่างเป็นระบบตามเป้าหมายการพัฒนาผู้เรียน	
✓	3. มีผลสัมฤทธิ์ของผู้เรียนตามเป้าหมายการพัฒนาผู้เรียน	
✓	4. มีการนำผลประเมินคุณภาพของผู้เรียนมาพัฒนาผู้เรียนด้านผลสัมฤทธิ์ให้สูงขึ้น	
✓	5. มีการนำเสนอผลการประเมินคุณภาพของผู้เรียนต่อผู้ที่เกี่ยวข้อง	

### มาตรฐานที่ 2 กระบวนการบริหารและการจัดการ

จุดเน้น การจัดการศึกษาที่มีคุณภาพโดยใช้หลักไตรสิกขา

ผลการพิจารณา	ตัวชี้วัด	สรุปผลประเมิน
✓	1. มีการวางแผนการดำเนินการในแต่ละปีการศึกษา	ดี (5ข้อ)
✓	2. มีการนำแผนการดำเนินการไปใช้ดำเนินการ	
✓	3. มีการประเมินผลสัมฤทธิ์ของการดำเนินการตามแผน	
✓	4. มีการนำผลการประเมินไปใช้ในการปรับปรุงแก้ไขในปีการศึกษาต่อไป	
✓	5. มีการนำเสนอผลการบริหารจัดการของสถานศึกษาให้ผู้มีส่วนได้ส่วนเสียได้รับทราบ	

มาตรฐานที่ 3 กระบวนการจัดการเรียนการสอนที่เน้นผู้เรียนเป็นสำคัญ

จุดเน้น จัดกิจกรรมการเรียนรู้ส่งเสริมความรู้คู่คุณธรรม ตามแนววิถีพุทธจิตอาสา

ผลการพิจารณา	ตัวชี้วัด	สรุปผลประเมิน
✓	1. ครูมีการวางแผนการจัดการเรียนรู้ครบทุกรายวิชา ทุกชั้นปี	ดี (5ข้อ)
✓	2. ครูทุกคนมีการนำแผนการจัดการเรียนรู้ไปใช้ในการจัดการเรียนการสอนโดยใช้สื่อเทคโนโลยีสารสนเทศและแหล่งเรียนรู้ที่เอื้อต่อการเรียนรู้	
✓	3. มีการตรวจสอบและประเมินผลการจัดการเรียนการสอนอย่างเป็นระบบ	
✓	4. มีการนำผลการประเมินมาพัฒนาการจัดการเรียนการสอนของครูอย่างเป็นระบบ	
✓	5. มีการแลกเปลี่ยนเรียนรู้และให้ข้อมูลป้อนกลับเพื่อพัฒนาปรับปรุงการจัดการเรียนการสอน	

ปีการศึกษา 2564 เป็นการประเมินแบบออนไลน์ มีการปรับเกณฑ์สูงสุดอยู่ที่ระดับดี ซึ่งโรงเรียน สীগัน (วัฒนานันท์อุปถัมภ์) ภายใต้การนำของผู้อำนวยการดร.วีระชัย บุญอยู่ สามารถผ่านการประเมินในระดับเกณฑ์ที่สูงที่สุด



## ส่วนที่ 4

## ข้อมูลบุคลากรโรงเรียน

## ข้อมูลผู้บริหาร ครู และบุคลากรทางการศึกษา โรงเรียนสีกัน (วัฒนานครอุบลรัตน์)

บุคลากร	เพศ			การศึกษา			อันดับ					
	หญิง	ชาย	รวม	ต่ำกว่าปริญญาตรี	ปริญญาตรี	ปริญญาโท	ปริญญาเอก	ครูผู้ช่วย	คศ. 1	คศ. 2	คศ. 3	คศ. 4
ผู้อำนวยการ	-	1	1	-	-	-	1	-	-	-	1	-
รองผู้อำนวยการ	3	1	4	-	-	4	-	-	-	4	-	-
ภาษาไทย	6	3	9	-	5	4	-	1	4	4	-	-
สังคมศึกษา	10	2	12	-	8	4	-	1	8	3	-	-
คณิตศาสตร์	8	3	11	-	8	3	-	-	7	4	-	-
วิทยาศาสตร์	10	6	16	-	12	4	-	2	8	4	2	-
สุขศึกษา	2	3	5	-	5	-	-	2	3	-	-	-
ศิลปะ	5	1	6	-	5	1	-	1	2	3	-	-
การงานอาชีพฯ	5	1	6	-	4	2	-	-	1	4	1	-
ภาษาต่างประเทศ	12	7	19	-	17	2	-	2	11	6	-	-
กิจกรรมพัฒนาผู้เรียน	2	2	4	-	3	1	-	-	3	-	1	-
<b>รวม</b>	<b>63</b>	<b>30</b>	<b>93</b>	<b>-</b>	<b>67</b>	<b>25</b>	<b>1</b>	<b>9</b>	<b>47</b>	<b>32</b>	<b>5</b>	<b>-</b>
				<i>รวมจำนวนครูทั้งสิ้น 88 คน</i>				<i>จำนวนครู : นักเรียน คิดเป็น 1 : 23</i>				
				<i>ผู้บริหาร 5 คน</i>								

ข้อมูล ณ 10 พ.ย. 2565

- จำนวนผู้บริหาร รวมทั้งสิ้น 5 คน ครูประจำการ รวมทั้งสิ้น 88 คน ครูอัตราจ้างรวมทั้งสิ้น 3 คน รวมครูทั้งหมด 96คน

- ตำแหน่งวิชาการ

ครูชำนาญการพิเศษ	รวมทั้งสิ้น 5 คน	คิดเป็น ร้อยละ 5	ของครูทั้งหมด
ครูชำนาญการ	รวมทั้งสิ้น 32 คน	คิดเป็น ร้อยละ 33	ของครูทั้งหมด
ครู	รวมทั้งสิ้น 47 คน	คิดเป็น ร้อยละ 49	ของครูทั้งหมด
ครูผู้ช่วย	รวมทั้งสิ้น 9 คน	คิดเป็น ร้อยละ 10	ของครูทั้งหมด
ครูอัตราจ้าง	รวมทั้งสิ้น 3 คน	คิดเป็น ร้อยละ 3	ของครูทั้งหมด

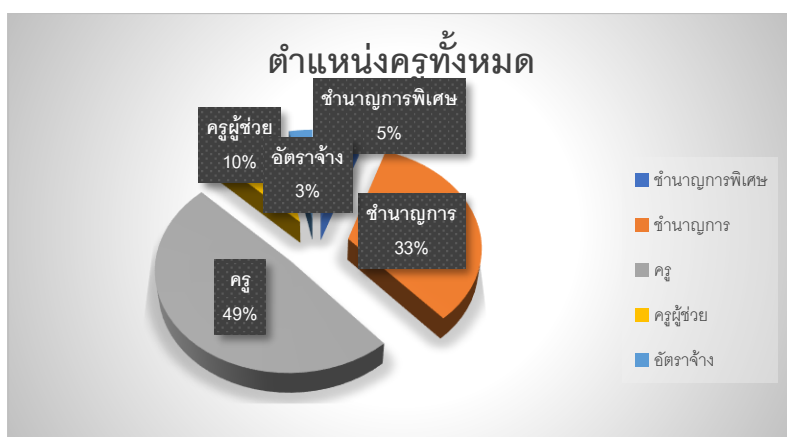

- ระดับการศึกษา

ปริญญาโท	รวมทั้งสิ้น 25 คน	คิดเป็น ร้อยละ 28	ของครูทั้งหมด
ปริญญาตรี	รวมทั้งสิ้น 63 คน	คิดเป็น ร้อยละ 72	ของครูทั้งหมด



## ข้อมูล ครูอัตราจ้างและบุคลากร ปีการศึกษา 2565

บุคลากร	เพศ			การศึกษา		
	หญิง	ชาย	รวม	ต่ำกว่าปริญญาตรี	ปริญญาตรี	ปริญญาโท
ครูอัตราจ้าง	1	2	3	-	3	-
พนักงานราชการ	1	-	1	-	1	-
ครูธุรการ	9	2	11	1	10	-
นักการ	-	3	3	3	-	-
ยาม/พนักงานขับรถ	-	5	5	5	-	-
พนักงานทำความสะอาด	7	-	7	7	-	-
<b>รวม</b>	<b>18</b>	<b>12</b>	<b>30</b>	<b>16</b>	<b>14</b>	<b>-</b>

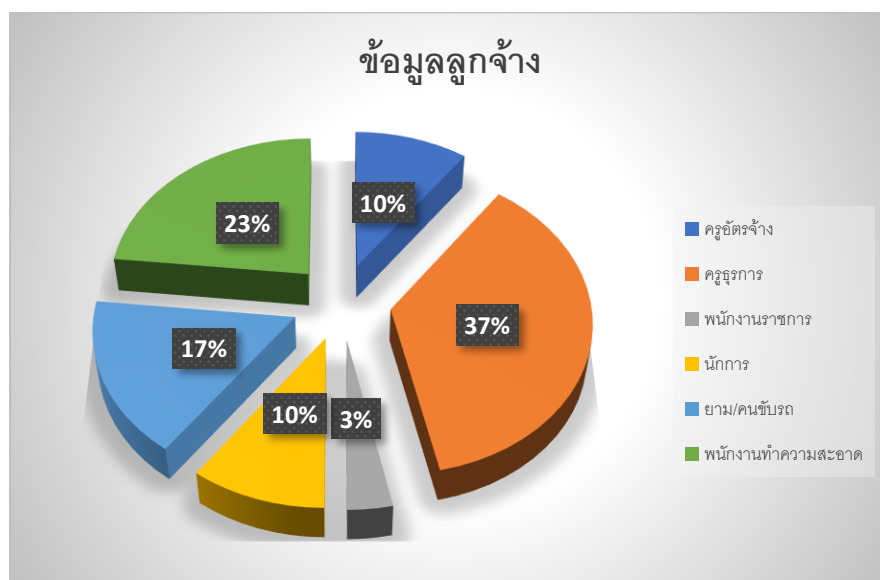

## ข้อมูลนักเรียน

ข้อมูลนักเรียนปีการศึกษา 2565 (ข้อมูล 11 พ.ย. 65)

ระดับชั้น	จำนวนห้องเรียน	จำนวนนักเรียนรวมทั้งสิ้น		
		ชาย	หญิง	รวม
มัธยมศึกษาปีที่ 1	9	141	170	311
มัธยมศึกษาปีที่ 2	9	167	183	350
มัธยมศึกษาปีที่ 3	9	198	170	368
รวมนักเรียนระดับ ม.ต้น	27	506	523	1029
จำนวนนักเรียนระดับ ม.ต้น : ห้อง คิดเป็น 40 คน : ห้อง				
มัธยมศึกษาปีที่ 4	9	143	183	326
มัธยมศึกษาปีที่ 5	9	155	189	344
มัธยมศึกษาปีที่ 6	9	112	179	291
รวมนักเรียนระดับ ม.ปลาย	27	410	551	960
จำนวนนักเรียนระดับ ม.ปลาย : ห้อง คิดเป็น 31 คน : ห้อง				
รวมทั้งสิ้น	54	1029	969	1998
จำนวนนักเรียนเฉลี่ย: ห้อง 35 คน : ห้อง				



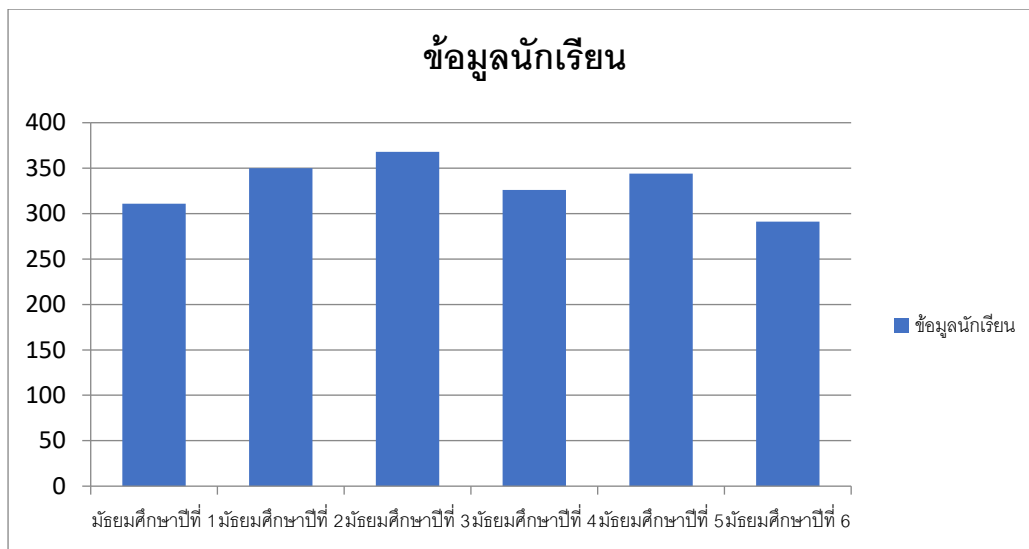

ปีการศึกษา 2565 นักเรียนมีจำนวนเพิ่มขึ้นเนื่องจากประชากรย้ายมาจากภูมิลำเนาหลังโรคระบาดสิ้นสุดลง และโรงเรียนมีกิจกรรมแนะแนวสัญจร เพจประชาสัมพันธ์ให้ข้อมูลเป็นปัจจุบัน รวมถึงเครือข่ายผู้ปกครองที่เข้มแข็ง นอกจากนี้มีผลจากนักเรียนสร้างชื่อเสียงได้มากขึ้น นักเรียนชั้นมัธยมศึกษาปีที่ 6 สามารถเข้าศึกษาต่อในมหาวิทยาลัยชั้นนำได้มากขึ้น โรงเรียนประกาศเกียรติประวัติในวารสารและป้ายนิเทศ นอกจากนี้ผู้ปกครองให้ความเห็นโรงเรียนใกล้บ้าน เดินทางสะดวก และบางส่วนเห็นว่าบุคลิกภาพของนักเรียนและการพัฒนาการจัดการเรียนรู้ช่วงโรคระบาดโรงเรียนทำได้ดี ส่งผลให้ได้รับความไว้วางใจของผู้ปกครอง

## แผนชั้นเรียน ปีการศึกษา 2566

ระดับชั้น	จำนวนห้องเรียน		จำนวนนักเรียนรวมทั้งสิ้น
	ห้องเรียนพิเศษ	ห้องเรียนปกติ	
มัธยมศึกษาปีที่ 1	1	9	360
มัธยมศึกษาปีที่ 2	1	8	311
มัธยมศึกษาปีที่ 3	1	8	350
<b>รวมนักเรียนระดับ ม.ต้น</b>	<b>3</b>	<b>25</b>	<b>1021</b>
<i>จำนวนนักเรียนระดับ ม.ต้น : ห้อง คิดเป็น 44 คน : ห้อง</i>			
มัธยมศึกษาปีที่ 4	1	9	360
มัธยมศึกษาปีที่ 5	1	8	326
มัธยมศึกษาปีที่ 6	1	8	344
<b>รวมนักเรียนระดับ ม.ปลาย</b>	<b>3</b>	<b>24</b>	<b>1034</b>
<i>จำนวนนักเรียนระดับ ม.ปลาย : ห้อง คิดเป็น 38 คน : ห้อง</i>			
<b>รวมทั้งสิ้น</b>	<b>6</b>	<b>54</b>	<b>2055</b>
<i>จำนวนนักเรียนเฉลี่ย : ห้อง คิดเป็น 38 คน : ห้อง</i>			

## โครงสร้างหลักสูตร

หลักสูตรมาตรฐานสากล โรงเรียนสีกัน(วัฒนานันท์อุปถัมภ์) ปีการศึกษา 2565

ระดับมัธยมศึกษาปีที่ 1/1-1/8

ภาคเรียนที่ 1		ภาคเรียนที่ 2	
รายวิชา/กิจกรรม	เวลาเรียน (น.ก./ช.ม)	รายวิชา/กิจกรรม	เวลาเรียน (น.ก./ช.ม)
<b>รายวิชาพื้นฐาน</b>		<b>รายวิชาพื้นฐาน</b>	
ท21101 ภาษาไทย 1	1.5 / 60	ท21102 ภาษาไทย 2	1.5 / 60
ค21101คณิตศาสตร์พื้นฐาน 1	1.5 / 60	ค21102คณิตศาสตร์พื้นฐาน 2	1.5 / 60
ว21101วิทยาศาสตร์ 1	1.5 / 60	ว21102วิทยาศาสตร์ 2	1.5 / 60
ส21101 สังคมศึกษา 1	1.5/ 60	ส21102 สังคมศึกษา 2	1.5/ 60
ส21103ประวัติศาสตร์ 1	0.5/ 20	ส21104ประวัติศาสตร์ 2	0.5/ 20
พ21101สุขศึกษา1	0.5/ 20	พ21103สุขศึกษา2	0.5/ 20
พ21102พลศึกษา 1	0.5/ 20	พ21104พลศึกษา 2	0.5/ 20
ศ21101ศิลปะ	1.0/ 40	ศ21102ศิลปะ	1.0/ 40
ง21101 การงานอาชีพและเทคโนโลยี 1	0.5/20	ง21103 การงานอาชีพและเทคโนโลยี 2	0.5/20
ง21102 เทคโนโลยีสารสนเทศ	0.5/20	ง21104 เทคโนโลยีสารสนเทศ	0.5/20
อ21101ภาษาอังกฤษ 1	1.5/60	อ21102ภาษาอังกฤษ 2	1.5/60
	11.0/440		11.0/440
<b>สาระเพิ่มเติม</b>		<b>สาระเพิ่มเติม</b>	
จ21201 ภาษาจีน	1.0/40	จ21202 ภาษาจีน	1.0/40
ท21203 ภาษาไทย	1.0/40	ส21203 อาเซียนศึกษา	1.0/40
วิชาเพิ่มเติมตามความถนัด*	1.0/40	วิชาเพิ่มเติมตามความถนัด*	1.0/40
	3.0/120		3.0/120
<b>รวม</b>	<b>14.0/560</b>	<b>รวม</b>	<b>14.0 /560</b>
<b>กิจกรรมพัฒนาผู้เรียน</b>		<b>กิจกรรมพัฒนาผู้เรียน</b>	
- แนะนำ	0.5/20	- แนะนำ	0.5/20
- กิจกรรมนักเรียน ลูกเสือ เนตรนารี	0.5/20	- กิจกรรมนักเรียน ลูกเสือ เนตรนารี	0.5/20
ชุมนุม/ ชมรม	0.5/20	ชุมนุม/ ชมรม	0.5/20

กิจกรรมเพื่อสังคมและสาธารณะ ประโยชน์	- /8	กิจกรรมเพื่อสังคมและสาธารณะ ประโยชน์	- /7
รวมเวลาเรียนทั้งสิ้น	6 2 0 ชั่วโมง	รวมเวลาเรียนทั้งสิ้น	620 ชั่วโมง

\*รายชื่อวิชาเพิ่มเติม อยู่หน้าถัดไป

รายวิชาเพิ่มเติม (เลือกตามความถนัด) 1.0 นก./40 ชม. ( นักเรียนเลือกได้ 1 รายวิชา)

ภาคเรียนที่ 1			ภาคเรียนที่ 2		
รหัส	รายวิชา	น ก . (ชม.)	รหัส	รายวิชา	นก.(ชม.)
ว21201	นักวิทยาศาสตร์สากล	1(40)	ว21201	นักวิทยาศาสตร์สากล	1(40)
ง21261	ช่างปักด้วยมือ	1(40)	ง21261	ช่างปักด้วยมือ	1(40)
ง21265	พิมพ์ดีดไทย 1	1(40)	ง21265	พิมพ์ดีดไทย 1	1(40)
อ21201	ภาษาอังกฤษहररर	1(40)	อ21201	ภาษาอังกฤษहररर	1(40)
ฝ20201	ภาษาฝรั่งเศสเพื่อการทักทาย	1(40)	ฝ20201	ภาษาฝรั่งเศสเพื่อการทักทาย	1(40)
ค21201	คณิตศาสตร์	1(40)	ค21202	คณิตศาสตร์	1(40)
ง21263	งานประดิษฐ์	1(40)	ง21263	งานประดิษฐ์	1(40)
พ21201	ฟุตบอล	1(40)	พ21201	ฟุตบอล	1(40)
ศ21205	วาดภาพ 1	1(40)	ศ21205	วาดภาพ 1	1(40)

หลักสูตรส่งเสริมอัจฉริยภาพ โรงเรียนสีกัน (วัฒนานครอุบลรัตน์) ปีการศึกษา 2565  
ระดับมัธยมศึกษาปีที่ 1 /9 (ภาษาจีน)

ภาคเรียนที่ 1		ภาคเรียนที่ 2	
รายวิชา/กิจกรรม	เวลาเรียน (นท./ชม.)	รายวิชา/กิจกรรม	เวลาเรียน (นท./ชม.)
<b>รายวิชาพื้นฐาน</b>		<b>รายวิชาพื้นฐาน</b>	
ท 21101 ภาษาไทย 1	1.5 / 60	ท 21102 ภาษาไทย 2	1.5 / 60
ค 21101คณิตศาสตร์พื้นฐาน 1	1.5 / 60	ค 21102คณิตศาสตร์พื้นฐาน 2	1.5 / 60
ว 21101วิทยาศาสตร์ 1	1.5 / 60	ว 21102วิทยาศาสตร์ 2	1.5 / 60
ส 21101 สังคมศึกษา 1	1.5/ 60	ส 21102 สังคมศึกษา 2	1.5/ 60
ส 21103ประวัติศาสตร์ 1	0.5/ 20	ส 21104ประวัติศาสตร์ 2	0.5/ 20
พ 21101สุขศึกษา1	0.5/ 20	พ 21103สุขศึกษา2	0.5/ 20
พ 21102พลศึกษา 1	0.5/ 20	พ 21104พลศึกษา 2	0.5/ 20
ศ 21101ศิลปะ	1.0/ 40	ศ 21102ศิลปะ	1.0/ 40
ง21101 การงานอาชีพและเทคโนโลยี 1	0.5/20	ง 21103 การงานอาชีพและเทคโนโลยี 2	0.5/20
ง 21102 เทคโนโลยีสารสนเทศ	0.5/20	ง 21104 เทคโนโลยีสารสนเทศ	0.5/20
อ 21101ภาษาอังกฤษ 1	1.5/60	อ 21102ภาษาอังกฤษ 2	1.5/60
	11.0/440		11.0/440
<b>สาระเพิ่มเติม</b>		<b>สาระเพิ่มเติม</b>	
จ 21203 ภาษาจีนเบื้องต้น 1	1.5/60	จ 21204 ภาษาจีนเบื้องต้น 2	1.5/60
จ 21205 ภาษาจีนในชีวิตประจำวัน 1	1.5/60	จ 21206 ภาษาจีนในชีวิตประจำวัน 2	1.5/60
	3.0/120		3.0/120
<b>รวม</b>	<b>14.0/560</b>	<b>รวม</b>	<b>14.0/560</b>
<b>กิจกรรมพัฒนาผู้เรียน</b>		<b>กิจกรรมพัฒนาผู้เรียน</b>	
- แขนง	0.5/20	- แขนง	0.5/20
- กิจกรรมนักเรียน ลูกเสือ เนตรนารี	0.5/20	- กิจกรรมนักเรียน ลูกเสือ เนตรนารี	0.5/20
ชุมนุม/ ชมรม	0.5/20	ชุมนุม/ ชมรม	0.5/20
กิจกรรมเพื่อสังคมและสาธารณะ ประโยชน์	- /8	กิจกรรมเพื่อสังคมและสาธารณะ ประโยชน์	- /7

รวมเวลาเรียนทั้งสิ้น	6 2 0 ชั่วโมง	รวมเวลาเรียนทั้งสิ้น	620 ชั่วโมง
----------------------	------------------	----------------------	-------------

หลักสูตรมาตรฐานสากล โรงเรียนสีกัน(วัฒนานันท์อุปถัมภ์) ปีการศึกษา 2565  
ระดับมัธยมศึกษาปีที่ 2/1-2/5

ภาคเรียนที่ 1		ภาคเรียนที่ 2	
รายวิชา/กิจกรรม	เวลาเรียน (น.ก./ชม.)	รายวิชา/กิจกรรม	เวลาเรียน (น.ก./ชม.)
<b>รายวิชาพื้นฐาน</b>		<b>รายวิชาพื้นฐาน</b>	
ท22101 ภาษาไทย 3	1.5 / 60	ท22102 ภาษาไทย 4	1.5 / 60
ค22101คณิตศาสตร์พื้นฐาน 3	1.5 / 60	ค22102คณิตศาสตร์พื้นฐาน 4	1.5 / 60
ว22101วิทยาศาสตร์ 3	1.5 / 60	ว22102วิทยาศาสตร์ 4	1.5 / 60
ส22101 สังคมศึกษา 3	1.5/ 60	ส22102สังคมศึกษา 4	1.5/ 60
ส22103 ประวัติศาสตร์ 3	0.5/ 20	ส22104 ประวัติศาสตร์ 4	0.5/ 20
พ22101สุขศึกษา 3	0.5/ 20	พ22103สุขศึกษา 4	0.5/ 20
พ22102พลศึกษา 3	0.5/ 20	พ22104พลศึกษา4	0.5/ 20
ศ22101ศิลปะ	1.0/ 40	ศ22102ศิลปะ	1.0/ 20
ง22101 การงานอาชีพและเทคโนโลยี3	0.5/ 20	ง22103 การงานอาชีพและเทคโนโลยี 4	0.5/ 20
ง22102 เทคโนโลยีสารสนเทศ	0.5/20	ง22104 เทคโนโลยีสารสนเทศ	0.5/20
อ22101ภาษาอังกฤษ 3	1.5/60	อ22102ภาษาอังกฤษ 4	1.5/60
<b>สาระเพิ่มเติม</b>		<b>สาระเพิ่มเติม</b>	
อ22205 ภาษาอังกฤษเพิ่มเติม**	1.0/40	ค22203 คณิตศาสตร์เพิ่มเติม**	1.0/40
ง22276 คหเศรษฐศาสตร์	1.0/40	ง22279 คหในชีวิตประจำวัน	1.0/40
เลือกตามความถนัด*	1.0/40	เลือกตามความถนัด*	1.0/40
<b>รวม</b>	<b>14 / 560</b>	<b>รวม</b>	<b>14/560</b>
<b>กิจกรรมพัฒนาผู้เรียน</b>		<b>กิจกรรมพัฒนาผู้เรียน</b>	
- แนะนำ	0.5/20	- แนะนำ	0.5/20
- กิจกรรมนักเรียน	0.5/20	- กิจกรรมนักเรียน	0.5/20
ลูกเสือ เนตรนารี		ลูกเสือ เนตรนารี	
ชุมนุม/ ชมรม	0.5/20	ชุมนุม/ ชมรม	0.5/20

กิจกรรมเพื่อสังคมและสาธารณประโยชน์	- /8	กิจกรรมเพื่อสังคมและสาธารณประโยชน์	- /7
รวมเวลาเรียนทั้งสิ้น	620 ชั่วโมง	รวมเวลาเรียนทั้งสิ้น	620 ชั่วโมง

\*รายชื่อวิชาเพิ่มเติม อยู่หน้าถัดไป

\*\*ภาคเรียนที่ 1 เปิดรายวิชา อ22205ม.2/1- ม.2/3

เปิดรายวิชา ค22203 ม.2/4 - ม.2/5

\*\*ภาคเรียนที่ 2 เปิดรายวิชา ค22203 ม.2/1 - ม.2/3

เปิดรายวิชา อ22205 ม.2/4 - ม.2/5

รายวิชาเพิ่มเติม (เลือกตามความถนัด) 1.0นก./40 ชม.

ภาคเรียนที่ 1			ภาคเรียนที่ 2		
รหัส	รายวิชา	น ก . (ชม.)	รหัส	รายวิชา	นก.(ชม.)
ง22275	การผลิตเครื่องตี๋ม	1(40)	ง22275	การผลิตเครื่องตี๋ม	1(40)
ง22261	ช่างประดิษฐ์ของชำร่วย 1	1(40)	ง22261	ช่างประดิษฐ์ของชำร่วย 1	1(40)
ง22278	งานประดิษฐ์สร้างสรรค์	1(40)	ง22278	งานประดิษฐ์สร้างสรรค์	1(40)
ง22267	การปลูกไม้ดอกไม้ประดับ	1(40)	ง22267	การปลูกไม้ดอกไม้ประดับ	1(40)
อ22201	การอ่านเพื่อการสื่อสาร 1	1(40)	อ22201	การอ่านเพื่อการสื่อสาร 1	1(40)
ฝ20201	ภาษาฝรั่งเศสเพื่อการทักทาย	1(40)	ฝ20201	ภาษาฝรั่งเศสเพื่อการทักทาย	1(40)
ค22201	คณิตศาสตร์เพื่อความก้าวหน้า	1(40)	ค22202	คณิตศาสตร์เพื่อความก้าวหน้า	1(40)
พ22201	แฮนด์บอล	1(40)	พ22201	แฮนด์บอล	1(40)

หลักสูตรส่งเสริมอัจฉริยภาพ โรงเรียนสีกัน(วัฒนานันท์อุปถัมภ์) ปีการศึกษา 2565  
ระดับมัธยมศึกษาปีที่ 2/6 (ภาษาจีน)

ภาคเรียนที่ 1		ภาคเรียนที่ 2	
รายวิชา/กิจกรรม	เวลาเรียน (นก./ชม.)	รายวิชา/กิจกรรม	เวลาเรียน (นก./ชม.)
<b>รายวิชาพื้นฐาน</b>		<b>รายวิชาพื้นฐาน</b>	
ท22101 ภาษาไทย 3	1.5 / 60	ท22102 ภาษาไทย 4	1.5 / 60
ค22101คณิตศาสตร์พื้นฐาน 3	1.5 / 60	ค22102คณิตศาสตร์พื้นฐาน 4	1.5 / 60
ว22101วิทยาศาสตร์ 3	1.5 / 60	ว22102วิทยาศาสตร์ 4	1.5 / 60
ส22101 สังคมศึกษา 3	1.5/ 60	ส22102สังคมศึกษา 4	1.5/ 60
ส22103 ประวัติศาสตร์ 3	0.5/ 20	ส22104 ประวัติศาสตร์ 4	0.5/ 20
พ22101สุขศึกษา 3	0.5/ 20	พ22103สุขศึกษา 4	0.5/ 20
พ22102พลศึกษา 3	0.5/ 20	พ22104พลศึกษา4	0.5/ 20
ศ22101ศิลปะ	1.0/ 40	ศ22102ศิลปะ	1.0/ 20
ง22101 การงานอาชีพและเทคโนโลยี3	0.5/ 20	ง22103 การงานอาชีพและเทคโนโลยี 4	0.5/ 20
ง22102 เทคโนโลยีสารสนเทศ	0.5/20	ง22104 เทคโนโลยีสารสนเทศ	0.5/20
อ22101ภาษาอังกฤษ 3	1.5/60	อ22102ภาษาอังกฤษ 4	1.5/60
<b>สาระเพิ่มเติม</b>		<b>สาระเพิ่มเติม</b>	
จ 22203 ภาษาจีนเบื้องต้น 3	1.5/60	จ 22204 ภาษาจีนเบื้องต้น 4	1.5/60
จ 22205 ภาษาจีนในชีวิตประจำวัน 3	1.5/60	จ 22206 ภาษาจีนในชีวิตประจำวัน 4	1.5/60
<b>รวม</b>	<b>14 / 560</b>	<b>รวม</b>	<b>14/560</b>
<b>กิจกรรมพัฒนาผู้เรียน</b>		<b>กิจกรรมพัฒนาผู้เรียน</b>	
- แนะนำ	0.5/20	- แนะนำ	0.5/20
- กิจกรรมนักเรียน	0.5/20	- กิจกรรมนักเรียน	0.5/20
ลูกเสือ เนตรนารี		ลูกเสือ เนตรนารี	
ชุมนุม/ ชมรม	0.5/20	ชุมนุม/ ชมรม	0.5/20
กิจกรรมเพื่อสังคมและสาธารณะ ประโยชน์	- /8	กิจกรรมเพื่อสังคมและสาธารณะ ประโยชน์	- /7
<b>รวมเวลาเรียนทั้งสิ้น</b>	<b>620 ชั่วโมง</b>	<b>รวมเวลาเรียนทั้งสิ้น</b>	<b>620 ชั่วโมง</b>



หลักสูตรส่งเสริมอัจฉริยภาพ โรงเรียนสีกัน(วัฒนานันท์อุปถัมภ์) ปีการศึกษา 2565  
ระดับมัธยมศึกษาปีที่ 2/7 (ดนตรีและศิลปการแสดง)

ภาคเรียนที่ 1		ภาคเรียนที่ 2	
รายวิชา/กิจกรรม	เวลาเรียน (นก./ชม)	รายวิชา/กิจกรรม	เวลาเรียน (นก./ชม)
<b>รายวิชาพื้นฐาน</b>		<b>รายวิชาพื้นฐาน</b>	
ท22101 ภาษาไทย 3	1.5 / 60	ท22102 ภาษาไทย 4	1.5 / 60
ค22101คณิตศาสตร์พื้นฐาน 3	1.5 / 60	ค22102คณิตศาสตร์พื้นฐาน 4	1.5 / 60
ว22101วิทยาศาสตร์ 3	1.5 / 60	ว22102วิทยาศาสตร์ 4	1.5 / 60
ส22101 สังคมศึกษา 3	1.5/ 60	ส22102สังคมศึกษา 4	1.5/ 60
ส22103 ประวัติศาสตร์ 3	0.5/ 20	ส22104 ประวัติศาสตร์ 4	0.5/ 20
พ22101สุขศึกษา 3	0.5/ 20	พ22103สุขศึกษา 4	0.5/ 20
พ22102พลศึกษา 3	0.5/ 20	พ22104พลศึกษา4	0.5/ 20
ศ22101ศิลปะ	1.0/ 40	ศ22102ศิลปะ	1.0/ 20
ง22101 การงานอาชีพและเทคโนโลยี3	0.5/ 20	ง22103 การงานอาชีพและเทคโนโลยี4	0.5/ 20
ง22102 เทคโนโลยีสารสนเทศ	0.5/20	ง22104 เทคโนโลยีสารสนเทศ	0.5/20
อ22101ภาษาอังกฤษ 3	1.5/60	อ22102ภาษาอังกฤษ 4	1.5/60
<b>สาระเพิ่มเติม</b>		<b>สาระเพิ่มเติม</b>	
ศิลปะ 3 แขนง : ศ20205ปฏิบัติดนตรีสากล 1 ศ20207ดนตรีไทยเพื่อการอนุรักษ์1 ศ20209 นาฏศิลป์ เพื่อการอนุรักษ์ 1	2.0/80	ศิลปะ3 แขนง : ศ20206 ปฏิบัติดนตรีสากล 2 ศ20208 ดนตรีไทยเพื่อการอนุรักษ์ 2 ศ20210 นาฏศิลป์ เพื่อการอนุรักษ์ 2	2.0/80
ง22276 คหเศรษฐศาสตร์	1.0/40	ง22279 คหในชีวิตประจำวัน	1.0/40
<b>รวม</b>	<b>14 / 560</b>	<b>รวม</b>	<b>14/560</b>
<b>กิจกรรมพัฒนาผู้เรียน</b>		<b>กิจกรรมพัฒนาผู้เรียน</b>	
- แนะนำ	0.5/20	- แนะนำ	0.5/20
- กิจกรรมนักเรียน	0.5/20	- กิจกรรมนักเรียน	0.5/20
ลูกเสือ เนตรนารี		ลูกเสือ เนตรนารี	
ชุมนุม/ ชมรม	0.5/20	ชุมนุม/ ชมรม	0.5/20
กิจกรรมเพื่อสังคมและสาธารณะ ประโยชน์	- /8	กิจกรรมเพื่อสังคมและสาธารณะ ประโยชน์	- /7
<b>รวมเวลาเรียนทั้งสิ้น</b>	<b>620 ชั่วโมง</b>	<b>รวมเวลาเรียนทั้งสิ้น</b>	<b>620 ชั่วโมง</b>

หลักสูตรมาตรฐานสากล โรงเรียนสีกัน(วัฒนานันท์อุปถัมภ์)ปีการศึกษา 2565  
ระดับมัธยมศึกษาปีที่ 3/1 – 3/8

ชั้นมัธยมศึกษาปีที่ 3 ภาคเรียนที่ 1		ชั้นมัธยมศึกษาปีที่ 3 ภาคเรียนที่ 2	
รายวิชา/กิจกรรม	เวลาเรียน (น.ก./ช.ม)	รายวิชา/กิจกรรม	เวลาเรียน (น.ก./ช.ม)
<b>รายวิชาพื้นฐาน</b>		<b>รายวิชาพื้นฐาน</b>	
ท23101 ภาษาไทย 5	1.5 / 60	ท23102 ภาษาไทย 6	1.5 / 60
ค23101คณิตศาสตร์พื้นฐาน 5	1.5 / 60	ค23102คณิตศาสตร์พื้นฐาน 6	1.5 / 60
ว23101วิทยาศาสตร์ 5	1.5 / 60	ว23102วิทยาศาสตร์ 6	1.5 / 60
ส23101 สังคมศึกษา 5	1.5/ 60	ส23102สังคมศึกษา 6	1.5/ 60
ส23103 ประวัติศาสตร์5	0.5/ 20	ส23104 ประวัติศาสตร์ 6	0.5/ 20
พ23101สุขศึกษา 5	0.5/ 20	พ23103สุขศึกษา 6	0.5/ 20
พ23102พลศึกษา 5	0.5/ 20	พ23104พลศึกษา 6	0.5/ 20
ศ23101ศิลปะ	1.0/ 40	ศ23102ศิลปะ	1.0/ 20
ง23101 การงานอาชีพและเทคโนโลยี 5	0.5/20	ง23103 การงานอาชีพและเทคโนโลยี 6	0.5/20
ง23102 เทคโนโลยีสารสนเทศ	0.5/20	ง23104 เทคโนโลยีสารสนเทศ	0.5/20
อ23101ภาษาอังกฤษ 5	1.5/60	อ23102ภาษาอังกฤษ 6	1.5/60
<b>สาระเพิ่มเติม</b>		<b>สาระเพิ่มเติม</b>	
ว23205 วิทยัจฉริยะ/**	1.0/40	ค23203 คณิตศาสตร์เพื่อการพัฒนา/**	1.0/40
ค23203 คณิตศาสตร์เพื่อการพัฒนา		ว23205 วิทยัจฉริยะ	
เลือกตามความถนัด*	2.0/80	เลือกตามความถนัด*	2.0/80
<b>รวม</b>	<b>14 / 560</b>	<b>รวม</b>	<b>14/560</b>
<b>กิจกรรมพัฒนาผู้เรียน</b>		<b>กิจกรรมพัฒนาผู้เรียน</b>	
- แนะนำ	0.5/20	- แนะนำ	0.5/20
- กิจกรรมนักเรียน	0.5/20	- กิจกรรมนักเรียน	0.5/20
ลูกเสือ เนตรนารี		ลูกเสือ เนตรนารี	
ชุมนุม/ ชมรม	0.5/20	ชุมนุม/ ชมรม	0.5/20
กิจกรรมเพื่อสังคมและสาธารณะประโยชน์	- /8	กิจกรรมเพื่อสังคมและสาธารณะประโยชน์	- /7
<b>รวมเวลาเรียนทั้งสิ้น</b>	<b>620 ชั่วโมง</b>	<b>รวมเวลาเรียนทั้งสิ้น</b>	<b>620 ชั่วโมง</b>

\*รายวิชาเพิ่มเติมอยู่หน้าถัดไป

## หลักสูตรมาตรฐานสากลโรงเรียนสีกัน(วัฒนานันท์อุปถัมภ์) ปีการศึกษา 2565

## กลุ่มวิชาวิทยาศาสตร์สุขภาพและสิ่งแวดล้อม

ชั้นมัธยมศึกษาปีที่ 4 ภาคเรียนที่ 1		ชั้นมัธยมศึกษาปีที่ 4 ภาคเรียนที่ 2	
รายวิชา/กิจกรรม	เวลาเรียน (น.ก./ช.ม)	รายวิชา/กิจกรรม	เวลาเรียน (น.ก./ช.ม)
<b>รายวิชาพื้นฐาน</b>		<b>รายวิชาพื้นฐาน</b>	
ท31101 ภาษาไทย	1.0 / 40	ท31102 ภาษาไทย	1.0 / 40
ค31101 คณิตศาสตร์พื้นฐาน 1	1.0 / 40	ค31102 คณิตศาสตร์พื้นฐาน 2	1.0 / 40
ว 31101 วิทยาศาสตร์พื้นฐาน1	1.0 /40	ว 31102 วิทยาศาสตร์พื้นฐาน2	1.0 / 40
ส 31101 สังคมศึกษา 1	1.0 /40	ส 31102 สังคมศึกษา 2	1.0 /40
พ31101 สุขศึกษาและพลศึกษา	0.5 / 20	พ31102 สุขศึกษาและพลศึกษา	0.5 / 20
ศ31101 ศิลปะ	0.5 / 20	ศ31102 ศิลปะ	0.5 / 20
ง 31101 การงานอาชีพและเทคโนโลยี	0.5 / 20	ง31102 การงานอาชีพและเทคโนโลยี	0.5 / 20
อ 31101 ภาษาอังกฤษ 1	1.0 /40	อ31102 ภาษาอังกฤษ 2	1.0 /40
	(6.5/260)		(6.5/260)
<b>สาระเพิ่มเติม</b>		<b>สาระเพิ่มเติม</b>	
ค 31203 คณิตศาสตร์เพิ่มเติม	2.0 / 80	ค 31204 คณิตศาสตร์เพิ่มเติม	2.0 / 80
ว 30201 ฟิสิกส์ 1	1.5 /60	ว 30202 ฟิสิกส์ 2	1.5 / 60
ว 30221 เคมี 1	1.5/60	ว 30222 เคมี 2	1.5 / 60
ว 30241 ชีววิทยา1	1.5/60	ว 30242 ชีววิทยา2	1.5 / 60
อ 31201 การอ่าน-เขียนภาษาอังกฤษ เพื่อพัฒนาทักษะชีวิต 1	1.0 /40	อ 31202 การอ่าน-เขียนภาษาอังกฤษ เพื่อพัฒนาทักษะชีวิต 2	1.0 /40
ล 31201 การศึกษาค้นคว้าสร้างองค์ ความรู้	1.0 /40	ล 31202 การสื่อสารและการนำเสนอ	1.0 /40
	(8.5/340)		(8.5/340)
<b>รวม</b>	15.0/600	<b>รวม</b>	15.0/600
<b>กิจกรรมพัฒนาผู้เรียน</b>		<b>กิจกรรมพัฒนาผู้เรียน</b>	
- กิจกรรมแนะแนว	/20	- กิจกรรมแนะแนว	/20
- กิจกรรมวิถีพุทธ	/20	- กิจกรรมวิถีพุทธ	/20
- กิจกรรมชุมนุม/ ชมรม	/20	- กิจกรรมชุมนุม/ ชมรม	/20
กิจกรรมเพื่อสังคมและสาธารณะ ประโยชน์	(/10)	กิจกรรมเพื่อสังคมและสาธารณะ ประโยชน์	(/10)

รวมเวลาเรียนทั้งสิ้น	660	รวมเวลาเรียนทั้งสิ้น	660
----------------------	-----	----------------------	-----

ชั้นมัธยมศึกษาปีที่ 5 ภาคเรียนที่ 1		ชั้นมัธยมศึกษาปีที่ 5 ภาคเรียนที่ 2	
รายวิชา/กิจกรรม	เวลาเรียน (นก./ชม.)	รายวิชา/กิจกรรม	เวลาเรียน (นก./ชม.)
<b>รายวิชาพื้นฐาน</b>		<b>รายวิชาพื้นฐาน</b>	
ท32101 ภาษาไทย	1.0 / 40	ท32102 ภาษาไทย	1.0 / 40
ค32101 คณิตศาสตร์พื้นฐาน 3	1.0 / 40	ค32102 คณิตศาสตร์พื้นฐาน 4	1.0 / 40
ว32101 วิทยาศาสตร์พื้นฐาน3	1.0 /40	ว32102 วิทยาศาสตร์พื้นฐาน4	1.0 / 40
ส32101 สังคมศึกษา 3	1.0 /40	ส32102 สังคมศึกษา 4	1.0 /40
พ32101 สุขศึกษาและพลศึกษา	0.5 / 20	พ32102 สุขศึกษาและพลศึกษา	0.5 / 20
ศ32101 ศิลปะ	0.5 / 20	ศ32102 ศิลปะ	0.5 / 20
ง32101 การงานอาชีพและเทคโนโลยี	0.5 / 20	ง32102 การงานอาชีพและเทคโนโลยี	0.5 / 20
อ32101 ภาษาอังกฤษ 3	1.0 /40	อ32102 ภาษาอังกฤษ 4	1.0 /40
	(6.5/260)		(6.5/260)
<b>สาระเพิ่มเติม</b>		<b>สาระเพิ่มเติม</b>	
ค 32203 คณิตศาสตร์เพิ่มเติม	2.0 / 80	ค 32204 คณิตศาสตร์เพิ่มเติม	2.0 / 80
ว 30203 ทฤษฎีความรู้พิลึกส์ 3	1.5 /60	ว 30204 ทฤษฎีความรู้พิลึกส์ 4	1.5 / 60
ว 30223 ทฤษฎีความรู้เคมี 3	1.5/60	ว 30224 ทฤษฎีความรู้เคมี 4	1.5/60
ว 30243 ทฤษฎีความรู้ชีววิทยา3	1.5/60	ว 30244 ทฤษฎีความรู้ชีววิทยา4	1.5/60
อ32201 การอ่าน-เขียนภาษาอังกฤษเพื่อพัฒนาทักษะชีวิต 3	1.0 /40	อ32202 การอ่าน-เขียนภาษาอังกฤษเพื่อพัฒนาทักษะชีวิต 4	1.0 /40
ท 32201 การพูด	0.5 /20	ท32202 ประวัติวรรณคดี	0.5 / 20
	(8.0/320)		(8.0/320)
<b>รวม</b>	14.5/580	<b>รวม</b>	14.5/580
<b>กิจกรรมพัฒนาผู้เรียน</b>		<b>กิจกรรมพัฒนาผู้เรียน</b>	
- กิจกรรมแนะแนว	/20	- กิจกรรมแนะแนว	/20
-กิจกรรมวิถีพุทธ	/20	-กิจกรรมวิถีพุทธ	/20
- กิจกรรมชุมนุม/ ชมรม	/20	- กิจกรรมชุมนุม/ ชมรม	/20
กิจกรรมเพื่อสังคมและสาธารณประโยชน์	(/10)	กิจกรรมเพื่อสังคมและสาธารณประโยชน์	(/10)

รวมเวลาเรียนทั้งสิ้น	640	รวมเวลาเรียนทั้งสิ้น	640
----------------------	-----	----------------------	-----

ชั้นมัธยมศึกษาปีที่ 6 ภาคเรียนที่ 1		ชั้นมัธยมศึกษาปีที่ 6 ภาคเรียนที่ 2	
รายวิชา/กิจกรรม	เวลาเรียน (นท./ชม.)	รายวิชา/กิจกรรม	เวลาเรียน (นท./ชม.)
<b>รายวิชาพื้นฐาน</b>		<b>รายวิชาพื้นฐาน</b>	
ท33101 ภาษาไทย	1.0 / 40	ท33102 ภาษาไทย	1.0 / 40
ค33101 คณิตศาสตร์พื้นฐาน 5	1.0 / 40	ค33102 คณิตศาสตร์พื้นฐาน 6	1.0 / 40
ว33101 วิทยาศาสตร์พื้นฐาน 5	1.0/40	ว33102 วิทยาศาสตร์พื้นฐาน 6	1.0/40
ส33101 สังคมศึกษา 5	1.0 /40	ส33102 สังคมศึกษา 6	1.0 /40
ส33103 ประวัติศาสตร์ 1	1.0 /40	ส33104 ประวัติศาสตร์ 2	1.0 /40
พ33101 สุขศึกษาและพลศึกษา	0.5 / 20	พ33102 สุขศึกษาและพลศึกษา	0.5 / 20
ศ33101 ศิลปะ	0.5 / 20	ศ33102 ศิลปะ	0.5 / 20
ง33101 การงานอาชีพและเทคโนโลยี	0.5 / 20	ง33102 การงานอาชีพและเทคโนโลยี	0.5 / 20
อ33101 ภาษาอังกฤษ 5	1.0 /40	อ33102 ภาษาอังกฤษ 6	1.0 /40
	(7.5/300)		(7.5/300)
<b>สาระเพิ่มเติม</b>		<b>สาระเพิ่มเติม</b>	
ค33203 คณิตศาสตร์เพิ่มเติม	2.0 / 80	ค33204 คณิตศาสตร์เพิ่มเติม	2.0 / 80
ว 30205 ทฤษฎีความรู้ฟิสิกส์ 5	1.5 /60	ว 30206 ทฤษฎีความรู้ฟิสิกส์ 6	1.5 /60
ว 30225 ทฤษฎีความรู้เคมี 5	1.5 /60	ว.30246 ทฤษฎีความรู้ชีววิทยา 6	1.5 /60
ว 30245 ทฤษฎีความรู้ชีววิทยา 5	1.5 /60	ว 30284 วิทยุสุขภาพ 2	1.0 /40
ว 30283 วิทยุสุขภาพ 1	1.0/40		
	(7.5/300)		(6.0/240)
<b>รวม</b>	<b>15.0/600</b>	<b>รวม</b>	<b>13.5/540</b>
<b>กิจกรรมพัฒนาผู้เรียน</b>		<b>กิจกรรมพัฒนาผู้เรียน</b>	
- กิจกรรมแนะแนว	/20	- กิจกรรมแนะแนว	/20
-กิจกรรมวิถีพุทธ	/20	-กิจกรรมวิถีพุทธ	/20
- กิจกรรมชุมนุม/ ชมรม	/20	- กิจกรรมชุมนุม/ ชมรม	/20
กิจกรรมเพื่อสังคมและสาธารณประโยชน์	(/10)	กิจกรรมเพื่อสังคมและสาธารณประโยชน์	(/10)
<b>รวมเวลาเรียนทั้งสิ้น</b>	<b>660</b>	<b>รวมเวลาเรียนทั้งสิ้น</b>	<b>600</b>

## รายวิชาเพิ่มเติม (เลือกตามความถนัด) 1.0นก./40 ชม.

ภาคเรียนที่ 1			ภาคเรียนที่ 2		
รหัส	รายวิชา	น ก . (ชม.)	รหัส	รายวิชา	น ก . (ชม.)
ว23201	วิทยาศาสตร์เพื่อการประกอบอาชีพ	1(40)	ว23201	วิทยาศาสตร์เพื่อการประกอบอาชีพ	1(40)
ง23265	งานระเบียนการเงิน 1	1(40)	ง23265	งานระเบียนการเงิน 1	1(40)
ง23241	คอมพิวเตอร์สร้างสรรค์	1(40)	ง23241	คอมพิวเตอร์สร้างสรรค์	1(40)
ง23261	ช่างจัดดอกไม้ 1	1(40)	ง23261	ช่างจัดดอกไม้ 1	1(40)
ง23269	อาหารไทยสี่ภาค	1(40)	ง23269	อาหารไทยสี่ภาค	1(40)
พ23201	วอลเลย์บอล	1(40)	พ23201	วอลเลย์บอล	1(40)
ค23201	คณิตศาสตร์เพื่อการศึกษาต่อ	1(40)	ค23202	คณิตศาสตร์เพื่อการศึกษาต่อ	1(40)
อ23201	ภาษาอังกฤษเพื่อความก้าวหน้า	1(40)	อ23201	ภาษาอังกฤษเพื่อความก้าวหน้า	1(40)
ฝ20201	ภาษาฝรั่งเศสเพื่อการทักทาย	1(40)	ฝ20201	ภาษาฝรั่งเศสเพื่อการทักทาย	1(40)

## หลักสูตรมาตรฐานสากลโรงเรียนสีกัน (วัฒนานคร์อุปถัมภ์) ปีการศึกษา 2565

## กลุ่มวิชาวิทยาศาสตร์ทางเลือก

ชั้นมัธยมศึกษาปีที่ 4 ภาคเรียนที่ 1		ชั้นมัธยมศึกษาปีที่ 4 ภาคเรียนที่ 2	
รายวิชา/กิจกรรม	เวลาเรียน (น.ก./ช.ม)	รายวิชา/กิจกรรม	เวลาเรียน (น.ก./ช.ม)
<b>รายวิชาพื้นฐาน</b>		<b>รายวิชาพื้นฐาน</b>	
ท31101 ภาษาไทย	1.0 / 40	ท31102 ภาษาไทย	1.0 / 40
ค31101 คณิตศาสตร์พื้นฐาน 1	1.0 / 40	ค31102 คณิตศาสตร์พื้นฐาน 2	1.0 / 40
ว31101 วิทยาศาสตร์พื้นฐาน1	1.0 /40	ว31102 วิทยาศาสตร์พื้นฐาน2	1.0 / 40
ส31101 สังคมศึกษา 1	1.0 /40	ส31102 สังคมศึกษา 2	1.0 /40
พ31101 สุขศึกษาและพลศึกษา	0.5 / 20	พ31102 สุขศึกษาและพลศึกษา	0.5 / 20
ศ31101 ศิลปะ	0.5 / 20	ศ31102 ศิลปะ	0.5 / 20
ง31101 การงานอาชีพและเทคโนโลยี 1	0.5 / 20	ง31102 การงานอาชีพและเทคโนโลยี 2	0.5 / 20
อ31101 ภาษาอังกฤษ 1	1.0 /40	อ31102 ภาษาอังกฤษ 2	1.0 /40
	(6.5/260)		(6.5/260)
<b>สาระเพิ่มเติม</b>		<b>สาระเพิ่มเติม</b>	
ค31203 คณิตศาสตร์เพิ่มเติม	2.0 / 80	ค31204 คณิตศาสตร์เพิ่มเติม	2.0 / 80
ว30201 ทฤษฎีความรู้ฟิสิกส์ 1	1.5 /60	ว30202 ทฤษฎีความรู้ฟิสิกส์ 2	1.5 / 60
ว30221 ทฤษฎีความรู้เคมี 1	1.5/60	ว30222 ทฤษฎีความรู้เคมี 2	1.5/60
ว30241 ทฤษฎีความรู้ชีววิทยา1	1.5/60	ว30242 ทฤษฎีความรู้ชีววิทยา2	1.5/60
อ31201 การอ่าน-เขียนภาษาอังกฤษ เพื่อพัฒนาทักษะชีวิต 1	1.0 /40	อ31202 การอ่าน-เขียนภาษาอังกฤษ เพื่อพัฒนาทักษะชีวิต 2	1.0 /40
ง31241 การเขียนโปรแกรมเบื้องต้น	1.0/40	ง 31242 การเขียนโปรแกรมประยุกต์	1.0/40
ล 31201 การศึกษาค้นคว้าสร้างองค์ ความรู้	1.0/40	ล 31202 การสื่อสารและการนำเสนอ	1.0 /40
	9.5/380		9.5/380
<b>รวม</b>	<b>16.0/640</b>	<b>รวม</b>	<b>16.0/640</b>
<b>กิจกรรมพัฒนาผู้เรียน</b>		<b>กิจกรรมพัฒนาผู้เรียน</b>	
- กิจกรรมแนะแนว	/20	- กิจกรรมแนะแนว	/20
- กิจกรรมชุมนุม/ ชมรม	/20	- กิจกรรมชุมนุม/ ชมรม	/20
- กิจกรรมวิถีพุทธ	/20	- กิจกรรมวิถีพุทธ	/20

กิจกรรมเพื่อสังคมและสาธารณะ ประโยชน์	(/10)	กิจกรรมเพื่อสังคมและสาธารณะ ประโยชน์	(/10)
รวมเวลาเรียนทั้งสิ้น	700	รวมเวลาเรียนทั้งสิ้น	700



ชั้นมัธยมศึกษาปีที่ 5 ภาคเรียนที่ 1		ชั้นมัธยมศึกษาปีที่ 5 ภาคเรียนที่ 2	
รายวิชา/กิจกรรม	เวลาเรียน (น.ก./ช.ม)	รายวิชา/กิจกรรม	เวลาเรียน (น.ก./ช.ม)
<b>รายวิชาพื้นฐาน</b>		<b>รายวิชาพื้นฐาน</b>	
ท32101 ภาษาไทย	1.0 / 40	ท32102 ภาษาไทย	1.0 / 40
ค32101 คณิตศาสตร์พื้นฐาน 3	1.0 / 40	ค32102 คณิตศาสตร์พื้นฐาน 4	1.0 / 40
ว32101 วิทยาศาสตร์พื้นฐาน3	1.0 / 40	ว32102 วิทยาศาสตร์พื้นฐาน4	1.0 / 40
ส32101 สังคมศึกษา 3	1.0 / 40	ส32102 สังคมศึกษา 4	1.0 / 40
พ32101 สุขศึกษาและพลศึกษา	0.5 / 20	พ32102 สุขศึกษาและพลศึกษา	0.5 / 20
ศ32101 ศิลปะ	0.5 / 20	ศ32102 ศิลปะ	0.5 / 20
ง32101 การงานอาชีพและเทคโนโลยี	0.5 / 20	ง32102 การงานอาชีพและเทคโนโลยี	0.5 / 20
อ32101 ภาษาอังกฤษ 3	1.0 / 40	อ32102 ภาษาอังกฤษ 4	1.0 / 40
	(6.5/260)		(6.5/260)
<b>สาระเพิ่มเติม</b>		<b>สาระเพิ่มเติม</b>	
ค32203 คณิตศาสตร์เพิ่มเติม	2.0 / 80	ค32202 คณิตศาสตร์เพิ่มเติม 4	2.0 / 80
อ32201 การอ่าน-เขียนภาษาอังกฤษเพื่อพัฒนาทักษะชีวิต 3	1.0 /40	อ32202 การอ่าน-เขียนภาษาอังกฤษเพื่อพัฒนาทักษะชีวิต 4	1.0 /40
ว30203 ทฤษฎีความรู้ ฟิสิกส์ 3	1.5 / 60	ว30204 ทฤษฎีความรู้ ฟิสิกส์ 4	1.5 / 60
ว30223 ทฤษฎีความรู้ เคมี 3	1.5 / 60	ว30224 ทฤษฎีความรู้ เคมี 4	1.5 / 60
ว30243 ทฤษฎีความรู้ ชีววิทยา 3	1.5 / 60	ว30244 ทฤษฎีความรู้ ชีววิทยา 4	1.5 / 60
ง32261 เขียนแบบเบื้องต้น1	1.0 / 40	ง32262 เขียนแบบเบื้องต้น 2	1.0 / 40
ท32201 การพูด	0.5 /20	ท32202 ประวัติวรรณคดี	0.5 /20
	9.0/360		9.0/360
<b>รวม</b>	<b>15.5/620</b>	<b>รวม</b>	<b>1 5 . 5 /620</b>
<b>กิจกรรมพัฒนาผู้เรียน</b>		<b>กิจกรรมพัฒนาผู้เรียน</b>	
- กิจกรรมแนะแนว	/20	- กิจกรรมแนะแนว	/20
-กิจกรรมวิถีพุทธ	/20	-กิจกรรมวิถีพุทธ	/20
- กิจกรรมชุมนุม/ ชมรม	/20	- กิจกรรมชุมนุม/ ชมรม	/20

กิจกรรมเพื่อสังคมและสาธารณะประโยชน์	(/10)	กิจกรรมเพื่อสังคมและสาธารณะประโยชน์	(/10)
<b>รวมเวลาเรียนทั้งสิ้น</b>	<b>680</b>	<b>รวมเวลาเรียนทั้งสิ้น</b>	<b>680</b>

ชั้นมัธยมศึกษาปีที่ 6 ภาคเรียนที่ 1		ชั้นมัธยมศึกษาปีที่ 6 ภาคเรียนที่ 2	
รายวิชา/กิจกรรม	เวลาเรียน (น.ก./ช.ม)	รายวิชา/กิจกรรม	เวลาเรียน (น.ก./ช.ม)
<b>รายวิชาพื้นฐาน</b>		<b>รายวิชาพื้นฐาน</b>	
ท33101 ภาษาไทย	1.0 / 40	ท33102 ภาษาไทย	1.0 / 40
ค33101 คณิตศาสตร์พื้นฐาน 5	1.0 / 40	ค33102 คณิตศาสตร์พื้นฐาน 6	1.0 / 40
ว33101 วิทยาศาสตร์พื้นฐาน 5	1.0 / 40	ว.33102 วิทยาศาสตร์พื้นฐาน 6	1.0 / 40
ส33101 สังคมศึกษา 5	1.0 / 40	ส33102 สังคมศึกษา 6	1.0 / 40
ส33103 ประวัติศาสตร์ 1	1.0 / 40	ส33104 ประวัติศาสตร์ 2	1.0 / 40
พ33101 สุขศึกษาและพลศึกษา	0.5 / 20	พ33102 สุขศึกษาและพลศึกษา	0.5 / 20
ศ33101 ศิลปะ	0.5 / 20	ศ33102 ศิลปะ	0.5 / 20
ง33101 การงานอาชีพและเทคโนโลยี	0.5 / 20	ง33102 การงานอาชีพและเทคโนโลยี	0.5 / 20
อ33101 ภาษาอังกฤษ 5	1.0 / 40	อ33102 ภาษาอังกฤษ 6	1.0 / 40
	(7.5/300)		(7.5/300)
<b>สาระเพิ่มเติม</b>		<b>สาระเพิ่มเติม</b>	
ค33203 คณิตศาสตร์เพิ่มเติม	2.0 / 80	ค33204 คณิตศาสตร์เพิ่มเติม	2.0 / 80
ว30205 ทฤษฎีความรู้ฟิสิกส์ 5	1.5 / 60	ว30206 ทฤษฎีความรู้ฟิสิกส์ 6	1.5 / 60
ว30225 ทฤษฎีความรู้เคมี 5	1.5 / 60	-	
ว30245 ทฤษฎีความรู้ชีววิทยา 5	1.5 / 60	ว30246 ทฤษฎีความรู้ชีววิทยา 6	1.5 / 60
ว30285 พื้นฐานวิศวกรรม 1	1.0 / 40	ว30286 พื้นฐานวิศวกรรม 2	1.0 / 40
	(7.0/280)		(6.0/240)
<b>รวม</b>	<b>15.0 / 600</b>	<b>รวม</b>	<b>13.5 / 540</b>
<b>กิจกรรมพัฒนาผู้เรียน</b>		<b>กิจกรรมพัฒนาผู้เรียน</b>	
- กิจกรรมแนะแนว	/20	- กิจกรรมแนะแนว	/20
- กิจกรรมวิถีพุทธ	/20	- กิจกรรมวิถีพุทธ	/20
- กิจกรรมชุมนุม/ ชมรม	/20	- กิจกรรมชุมนุม/ ชมรม	/20
กิจกรรมเพื่อสังคมและสาธารณะประโยชน์	(/10)	กิจกรรมเพื่อสังคมและสาธารณะประโยชน์	(/10)
<b>รวมเวลาเรียนทั้งสิ้น</b>	<b>660</b>	<b>รวมเวลาเรียนทั้งสิ้น</b>	<b>600</b>

หลักสูตรมาตรฐานสากลโรงเรียนสีกัน(วัฒนานันท์อุปถัมภ์) ปีการศึกษา 2565  
กลุ่มวิชาบริหารธุรกิจ

ชั้นมัธยมศึกษาปีที่ 4 ภาคเรียนที่ 1		ชั้นมัธยมศึกษาปีที่ 4 ภาคเรียนที่ 2	
รายวิชา/กิจกรรม	เวลาเรียน (น.ก./ชม.)	รายวิชา/กิจกรรม	เวลาเรียน (น.ก./ชม.)
<b>รายวิชาพื้นฐาน</b>		<b>รายวิชาพื้นฐาน</b>	
ท31101 ภาษาไทย	1.0 / 40	ท31102 ภาษาไทย	1.0 / 40
ค31101 คณิตศาสตร์พื้นฐาน 1	1.0 / 40	ค31102 คณิตศาสตร์พื้นฐาน 2	1.0 / 40
ว31101 วิทยาศาสตร์พื้นฐาน 1	1.0 / 40	ว31102 วิทยาศาสตร์พื้นฐาน 2	1.0 / 40
ส31101 สังคมศึกษา 1	1.0 / 40	ส31102 สังคมศึกษา 2	1.0 / 40
พ31101 สุขศึกษาและพลศึกษา	0.5 / 20	พ31102 สุขศึกษาและพลศึกษา	0.5 / 20
ศ31101 ศิลปะ	0.5 / 20	ศ31102 ศิลปะ	0.5 / 20
ง31101 การงานอาชีพและเทคโนโลยี	0.5 / 40	ง31102 การงานอาชีพและเทคโนโลยี	0.5 / 20
อ31101 ภาษาอังกฤษ 1	1.0 / 40	อ31102 ภาษาอังกฤษ 2	1.0 / 40
	6.5/260		6.5/260
<b>สาระเพิ่มเติม</b>		<b>สาระเพิ่มเติม</b>	
อ31201 การอ่าน-เขียนเพื่อพัฒนาทักษะชีวิต 1	1.0 / 40	อ31202 การอ่าน-เขียนเพื่อพัฒนาทักษะชีวิต 2	1.0 / 40
อ31203 ภาษาอังกฤษฟัง-พูด 1	1.0 / 40	อ31204 ภาษาอังกฤษฟัง-พูด 2	1.0 / 40
ง31261 บัญชี 1	1.5/60	ง31262 บัญชี 2	1.5/60
ค31203 คณิตศาสตร์ เพิ่มเติม	2.0 / 80	ค31204 คณิตศาสตร์ เพิ่มเติม	2.0 / 80
ง31265 โครงการสาระท้องถิ่น 1	1.0/40	ง31266 โครงการสาระท้องถิ่น 2	1.0/40
ล 31201 การศึกษาค้นคว้าสร้างองค์ความรู้	1.0/40	ล 31202 การสื่อสารและการนำเสนอ	1.0 / 40
	7.5/300		7.5 / 300
<b>รวม</b>	<b>14.0/560</b>	<b>รวม</b>	<b>14.0/560</b>
<b>กิจกรรมพัฒนาผู้เรียน</b>		<b>กิจกรรมพัฒนาผู้เรียน</b>	
- กิจกรรมแนะแนว	/20	- กิจกรรมแนะแนว	/20
-กิจกรรมวิถีพุทธ	/20	-กิจกรรมวิถีพุทธ	/20
- กิจกรรมชุมนุม/ ชมรม	/20	- กิจกรรมชุมนุม/ ชมรม	/20

กิจกรรมเพื่อสังคมและสาธารณประโยชน์	(/10)	กิจกรรมเพื่อสังคมและสาธารณประโยชน์	(/10)
รวมเวลาเรียนทั้งสิ้น	620	รวมเวลาเรียนทั้งสิ้น	620

ชั้นมัธยมศึกษาปีที่ 5 ภาคเรียนที่ 1		ชั้นมัธยมศึกษาปีที่ 5 ภาคเรียนที่ 2	
รายวิชา/กิจกรรม	เวลาเรียน (นท./ชม.)	รายวิชา/กิจกรรม	เวลาเรียน (นท./ชม.)
<b>รายวิชาพื้นฐาน</b>		<b>รายวิชาพื้นฐาน</b>	
ท32101 ภาษาไทย	1.0 / 40	ท32102 ภาษาไทย	1.0 / 40
ค32101 คณิตศาสตร์พื้นฐาน 3	1.0 / 40	ค31102 คณิตศาสตร์พื้นฐาน 4	1.0 / 40
ว32101 วิทยาศาสตร์พื้นฐาน 3	1.0 / 40	ว32102 วิทยาศาสตร์พื้นฐาน 4	1.0 / 40
ส32101 สังคมศึกษา 3	1.0 / 40	ส32102 สังคมศึกษา 4	1.0 / 40
พ32101 สุขศึกษาและพลศึกษา	0.5 / 20	พ32102 สุขศึกษาและพลศึกษา	0.5 / 20
ศ32101 ศิลปะ	0.5 / 20	ศ32102 ศิลปะ	0.5 / 20
ง32101 การงานอาชีพและเทคโนโลยี	0.5 / 40	ง32102 การงานอาชีพและเทคโนโลยี	0.5 / 20
อ32101 ภาษาอังกฤษ 3	1.0 / 40	อ32102 ภาษาอังกฤษ 4	1.0 / 40
	6.5/260		6.5/260
<b>สาระเพิ่มเติม</b>		<b>สาระเพิ่มเติม</b>	
อ32201 การอ่าน-เขียนเพื่อพัฒนาทักษะชีวิต 3	1.0 / 40	อ32202 การอ่าน-เขียนเพื่อพัฒนาทักษะชีวิต 4	1.0 / 40
อ32203 ภาษาอังกฤษฟัง-พูด 3	1.0 / 40	อ32204 ภาษาอังกฤษฟัง-พูด 4	1.0 / 40
ง32263 ธุรกิจ 1	1.5/60	ง32264 ธุรกิจ 2	1.5/60
ส32201 กฎหมายน่ารู้ 1	1.0 / 40	ส32202 กฎหมายน่ารู้ 2	1.0 / 40
ค32203 คณิตศาสตร์เพิ่มเติม	2.0 / 80	ค32204 คณิตศาสตร์เพิ่มเติม	2.0 / 80
ง30271 งานการโรงแรม	1.0/40	ง30272 งานบริหารจัดการ	1.0/40
ท 32201 การพูด	0.5/20	ท 32202 ประวัติวรรณคดี	0.5/20
	8.0/320		8.0/320
<b>รวม</b>	<b>14.5/580</b>	<b>รวม</b>	<b>14.5/580</b>
<b>กิจกรรมพัฒนาผู้เรียน</b>		<b>กิจกรรมพัฒนาผู้เรียน</b>	
- กิจกรรมแนะแนว	/20	- กิจกรรมแนะแนว	/20
-กิจกรรมวิถีพุทธ	/20	-กิจกรรมวิถีพุทธ	/20
- กิจกรรมชุมนุม/ ชมรม	/20	- กิจกรรมชุมนุม/ ชมรม	/20

กิจกรรมเพื่อสังคมและสาธารณประโยชน์	(/10)	กิจกรรมเพื่อสังคมและสาธารณประโยชน์	(/10)
<b>รวมเวลาเรียนทั้งสิ้น</b>	<b>640</b>	<b>รวมเวลาเรียนทั้งสิ้น</b>	<b>640</b>

ชั้นมัธยมศึกษาปีที่ 6 ภาคเรียนที่ 1		ชั้นมัธยมศึกษาปีที่ 6 ภาคเรียนที่ 2	
รายวิชา/กิจกรรม	เวลาเรียน (นก./ชม.)	รายวิชา/กิจกรรม	เวลาเรียน (นก./ชม.)
<b>รายวิชาพื้นฐาน</b>		<b>รายวิชาพื้นฐาน</b>	
ท33101 ภาษาไทย	1.0 / 40	ท33102 ภาษาไทย	1.0 / 40
ค33101 คณิตศาสตร์พื้นฐาน 5	1.0 / 40	ค33102 คณิตศาสตร์พื้นฐาน 6	1.0 / 40
ว33101 วิทยาศาสตร์พื้นฐาน 5	1.0 / 40	ว33102 วิทยาศาสตร์พื้นฐาน 6	1.0 / 40
ส33101 สังคมศึกษา 5	1.0 / 40	ส33102 สังคมศึกษา 6	1.0 / 40
ส33103 ประวัติศาสตร์ 1	1.0 / 40	ส33104 ประวัติศาสตร์ 2	1.0 / 40
พ33101 สุขศึกษาและพลศึกษา	0.5 / 20	พ33102 สุขศึกษาและพลศึกษา	0.5 / 20
ศ33101 ศิลปะ	0.5 / 20	ศ33102 ศิลปะ	0.5 / 20
ง33101 การงานอาชีพและเทคโนโลยี	0.5 / 20	ง33102 การงานอาชีพและเทคโนโลยี	0.5 / 20
อ33101 ภาษาอังกฤษ 5	1.0 / 40	อ33102 ภาษาอังกฤษ 6	1.0 / 40
	7.5/300		7.5/300
<b>สาระเพิ่มเติม</b>		<b>สาระเพิ่มเติม</b>	
อ33201 ภาษาอังกฤษเพื่อพัฒนาทักษะชีวิต 1	1.0 / 40	อ33202 ภาษาอังกฤษเพื่อพัฒนาทักษะชีวิต 2	1.0 / 40
อ33203 ภาษาอังกฤษฟัง-พูด 1	1.0 / 40	อ33204 ภาษาอังกฤษฟัง-พูด 2	1.0 / 40
ง33241 โครงการงานคอมพิวเตอร์ 1	1.0 / 40	ง33242 โครงการงานคอมพิวเตอร์ 2	1.0 / 40
ค33203 คณิตศาสตร์เพิ่มเติม	2.0 / 80	ค33204 คณิตศาสตร์เพิ่มเติม	2.0 / 80
ง33263 โครงการงานอาชีพ 1	1.5/60	ง33264 โครงการงานอาชีพ 2	1.5/60
ท33203 ประวัติวรรณคดี 2	0.5/20	ท33204 ภาษาไทยเพื่อการนำเสนอ	0.5/20
	7.0/280		7.0/280
<b>รวม</b>	<b>14.5/580</b>	<b>รวม</b>	<b>14.5/580</b>
<b>กิจกรรมพัฒนาผู้เรียน</b>		<b>กิจกรรมพัฒนาผู้เรียน</b>	
- กิจกรรมแนะแนว	/20	- กิจกรรมแนะแนว	/20
-กิจกรรมวิถีพุทธ	/20	-กิจกรรมวิถีพุทธ	/20

- กิจกรรมชุมนุม/ ชมรม	/20	- กิจกรรมชุมนุม/ ชมรม	/20
กิจกรรมเพื่อสังคมและสาธารณประโยชน์	(/10)	กิจกรรมเพื่อสังคมและสาธารณประโยชน์	(/10)
<b>รวมเวลาเรียนทั้งสิ้น</b>	<b>640</b>	<b>รวมเวลาเรียนทั้งสิ้น</b>	<b>640</b>

### หลักสูตรมาตรฐานสากล โรงเรียนสีกัน(วัฒนานันท์อุปถัมภ์) ปีการศึกษา 2565

#### กลุ่มวิชาการสื่อสารภาษาญี่ปุ่น

ชั้นมัธยมศึกษาปีที่ 4 ภาคเรียนที่ 1		ชั้นมัธยมศึกษาปีที่ 4 ภาคเรียนที่ 2	
รายวิชา/กิจกรรม	เวลาเรียน (น.ก./ช.ม)	รายวิชา/กิจกรรม	เวลาเรียน (น.ก./ช.ม)
<b>รายวิชาพื้นฐาน</b>		<b>รายวิชาพื้นฐาน</b>	
ท31101 ภาษาไทย	1.0 / 40	ท 31102 ภาษาไทย	1.0 / 40
ค31101 คณิตศาสตร์พื้นฐาน 1	1.0 / 40	ค 31102 คณิตศาสตร์พื้นฐาน 2	1.0 / 40
ว31101 วิทยาศาสตร์พื้นฐาน 1	1.0 / 20	ว31102 วิทยาศาสตร์พื้นฐาน 2	1.0 / 20
ส31201 สังคมศึกษา 1	1.0 / 40	ส31102 สังคมศึกษา 2	1.0 / 40
พ31101 สุขศึกษาและพลศึกษา	0.5 / 20	พ31102 สุขศึกษาและพลศึกษา	0.5 / 20
ศ31101 ศิลปะ	0.5 / 20	ศ31102 ศิลปะ	0.5 / 20
ง31101 การงานอาชีพและเทคโนโลยี	0.5 / 20	ง31102 การงานอาชีพและเทคโนโลยี	0.5 / 20
อ31101 ภาษาอังกฤษ 1	1.0 / 40	อ31102 ภาษาอังกฤษ 2	1.0 / 40
	6.5/260		6.5/260
<b>สาระเพิ่มเติม</b>		<b>สาระเพิ่มเติม</b>	
อ31201 การอ่าน-เขียนเพื่อพัฒนาทักษะชีวิต 1	1.0 / 40	อ31202 การอ่าน-เขียนเพื่อพัฒนาทักษะชีวิต 2	1.0 / 40
อ31203 ภาษาอังกฤษฟัง-พูด 1	1.0 / 40	อ31204 ภาษาอังกฤษฟัง-พูด 2	1.0 / 40
ศ31201 จิตรกรรม 1	1.0/40	ศ 31202 จิตรกรรม 2	1.0/40
ญ31201 ภาษาญี่ปุ่น	3.0 /120	ญ31202 ภาษาญี่ปุ่น	3.0 /120
ล 31201 การศึกษาค้นคว้าสร้างองค์ความรู้	1.0/40	ล 31202 การสื่อสารและการนำเสนอ	1.0/40
วิชาเพิ่มเติมตามความถนัด	1.0 / 40	วิชาเพิ่มเติมตามความถนัด	1.0 / 40
	8.0/320		8.0/320
<b>รวม</b>	<b>14.5/580</b>	<b>รวม</b>	<b>14.5/580</b>
<b>กิจกรรมพัฒนาผู้เรียน</b>		<b>กิจกรรมพัฒนาผู้เรียน</b>	
- กิจกรรมแนะแนว	/20	- กิจกรรมแนะแนว	/20

-กิจกรรมวิถีพุทธ	/20	-กิจกรรมวิถีพุทธ	/20
- กิจกรรมชุมนุม/ ชมรม	/20	- กิจกรรมชุมนุม/ ชมรม	/20
กิจกรรมเพื่อสังคมและสาธารณะประโยชน์	(/10)	กิจกรรมเพื่อสังคมและสาธารณะประโยชน์	(/10)
<b>รวมเวลาเรียนทั้งสิ้น</b>	<b>640</b>	<b>รวมเวลาเรียนทั้งสิ้น</b>	<b>640</b>

\*\*\*วิชาเพิ่มเติม(เลือกตามความถนัด 1 รายวิชา)

ชั้นมัธยมศึกษาปีที่ 5 ภาคเรียนที่ 1		ชั้นมัธยมศึกษาปีที่ 5 ภาคเรียนที่ 2	
รายวิชา/กิจกรรม	เวลาเรียน (น.ก./ชม.)	รายวิชา/กิจกรรม	เวลาเรียน (น.ก./ชม.)
<b>รายวิชาพื้นฐาน</b>		<b>รายวิชาพื้นฐาน</b>	
ท32101 ภาษาไทย	1.0 / 40	ท32102 ภาษาไทย	1.0 / 40
ค32101 คณิตศาสตร์พื้นฐาน 3	1.0 / 40	ค31102 คณิตศาสตร์พื้นฐาน 4	1.0 / 40
ว32101 วิทยาศาสตร์พื้นฐาน 3	1.0 / 40	ว32102 วิทยาศาสตร์พื้นฐาน 4	1.0 / 40
ส32101 สังคมศึกษา 3	1.0 / 40	ส32102 สังคมศึกษา 4	1.0 / 40
พ32101 สุขศึกษาและพลศึกษา	0.5 / 20	พ32102 สุขศึกษาและพลศึกษา	0.5 / 20
ศ32101 ศิลปะ	0.5 / 20	ศ32102 ศิลปะ	0.5 / 20
ง32101 การงานอาชีพและเทคโนโลยี	0.5 / 40	ง32102 การงานอาชีพและเทคโนโลยี	0.5 / 20
อ32101 ภาษาอังกฤษ 3	1.0 / 40	อ32102 ภาษาอังกฤษ 4	1.0 / 40
	6.5/260		6.5/260
<b>สาระเพิ่มเติม</b>		<b>สาระเพิ่มเติม</b>	
อ32201 การอ่าน-เขียนเพื่อพัฒนาทักษะชีวิต 3	1.0 / 40	อ32202 การอ่าน-เขียนเพื่อพัฒนาทักษะชีวิต 4	1.0 / 40
อ32203 ภาษาอังกฤษฟัง-พูด 3	1.0 / 40	อ32204 ภาษาอังกฤษฟัง-พูด 4	1.0 / 40
ส32201 กฎหมายน่ารู้	1.0 / 40	ส32202 กฎหมายน่ารู้	1.0 / 40
ญ32201 ภาษาญี่ปุ่น	3.0 / 120	ญ32202 ภาษาญี่ปุ่น	3.0 / 120
ศ32207 วาดลายไทย	1.0/40	ศ32208 วาดลายไทย	1.0/40
ท32201 การพูด	0.5/20	ท32202 ประวัติวรรณคดี 1	0.5/20
	7.5/300		7.5/300
<b>รวม</b>	<b>14.0/560</b>	<b>รวม</b>	<b>14.0/560</b>
<b>กิจกรรมพัฒนาผู้เรียน</b>		<b>กิจกรรมพัฒนาผู้เรียน</b>	
- กิจกรรมแนะแนว	/20	- กิจกรรมแนะแนว	/20
-กิจกรรมวิถีพุทธ	/20	-กิจกรรมวิถีพุทธ	/20

- กิจกรรมชุมนุม/ ชมรม	/20	- กิจกรรมชุมนุม/ ชมรม	/20
กิจกรรมเพื่อสังคมและสาธารณะประโยชน์	(/10)	กิจกรรมเพื่อสังคมและสาธารณะประโยชน์	(/10)
รวมเวลาเรียนทั้งสิ้น	620	รวมเวลาเรียนทั้งสิ้น	620



ชั้นมัธยมศึกษาปีที่ 6 ภาคเรียนที่ 1		ชั้นมัธยมศึกษาปีที่ 6 ภาคเรียนที่ 2	
รายวิชา/กิจกรรม	เวลาเรียน (นท./ชม.)	รายวิชา/กิจกรรม	เวลาเรียน (นท./ชม.)
<b>รายวิชาพื้นฐาน</b>		<b>รายวิชาพื้นฐาน</b>	
ท33101 ภาษาไทย	1.0 / 40	ท33102 ภาษาไทย	1.0 / 40
ค33101 คณิตศาสตร์พื้นฐาน 5	1.0 / 40	ค33102 คณิตศาสตร์พื้นฐาน 6	1.0 / 40
ว33101 วิทยาศาสตร์พื้นฐาน 5	1.0 / 40	ว33102 วิทยาศาสตร์พื้นฐาน 6	1.0 / 40
ส33101 สังคมศึกษา 5	1.0 / 40	ส33102 สังคมศึกษา 6	1.0 / 40
ส33103 ประวัติศาสตร์ 1	1.0 / 40	ส33104 ประวัติศาสตร์ 2	1.0 / 40
พ33101 สุขศึกษาและพลศึกษา	0.5 / 20	พ33102 สุขศึกษาและพลศึกษา	0.5 / 20
ศ33101 ศิลปะ	0.5 / 20	ศ33102 ศิลปะ	0.5 / 20
ง33101 การงานอาชีพและเทคโนโลยี	0.5 / 20	ง33102 การงานอาชีพและเทคโนโลยี	0.5 / 20
อ33101 ภาษาอังกฤษ 5	1.0 / 40	อ33102 ภาษาอังกฤษ 6	1.0 / 40
	7.5/300		7.5/300
<b>สาระเพิ่มเติม</b>		<b>สาระเพิ่มเติม</b>	
ญ33201 ภาษาญี่ปุ่น	2.0/80	ญ33202 ภาษาญี่ปุ่น	2.0/80
ญ33203 เสริมทักษะอ่าน เขียนภาษาญี่ปุ่น	1.0/40	ญ 33204 เสริมทักษะอ่าน เขียนภาษาญี่ปุ่น	1.0/40
อ33201 การอ่าน-เขียนเพื่อพัฒนาทักษะชีวิต 5	1.0 / 40	อ33202 การอ่าน-เขียนเพื่อพัฒนาทักษะชีวิต 6	1.0 / 40
อ33203 ภาษาอังกฤษฟัง-พูด	1.0/ 40	อ33204 ภาษาอังกฤษฟัง-พูด	1.0/40
ท33203 ประวัติวรรณคดี 2	0.5/20	ท33204 ภาษาไทยเพื่อการนำเสนอ	0.5/20
วิชาเพิ่มเติม (ตามความถนัด)*	1.0/40	วิชาเพิ่มเติม (ตามความถนัด)*	1.0/40
	6.5/260		6.5/260
<b>รวม</b>	<b>14.0 / 560</b>	<b>รวม</b>	<b>14.0 / 560</b>
<b>กิจกรรมพัฒนาผู้เรียน</b>		<b>กิจกรรมพัฒนาผู้เรียน</b>	
- กิจกรรมแนะแนว	/20	- กิจกรรมแนะแนว	/20
-กิจกรรมวิถีพุทธ	/20	-กิจกรรมวิถีพุทธ	/20
- กิจกรรมชุมนุม/ ชมรม	/20	- กิจกรรมชุมนุม/ ชมรม	/20
กิจกรรมเพื่อสังคมและสาธารณะประโยชน์	/10	กิจกรรมเพื่อสังคมและสาธารณะประโยชน์	/10
<b>รวมเวลาเรียนทั้งสิ้น</b>	<b>620</b>	<b>รวมเวลาเรียนทั้งสิ้น</b>	<b>620</b>

**\*\*\*วิชาเพิ่มเติม (ตามความถนัด) เลือกได้ 1 รายวิชา**

ภาคเรียนที่ 1		ภาคเรียนที่ 2	
ง 33265 งานโภชนาการเพื่ออาชีพ	1.0/40	ง 33265 งานโภชนาการเพื่ออาชีพ	1.0/40
ง33273 ช่างร้อยมาลัย	1.0/40	ง33273 ช่างร้อยมาลัย	1.0/40
ศ33207 วาดภาพการ์ตูน 1	1.0/40	ศ33208 การเขียนภาพการ์ตูนภาพสัตว์	1.0/40
พ30203 วอลเลย์บอล	1.0/40	พ30203 วอลเลย์บอล	1.0/40

## หลักสูตรมาตรฐานสากล โรงเรียนสีกัน(วัฒนานคร์อุปถัมภ์) ปีการศึกษา 2565

## กลุ่มวิชาการสื่อสารภาษาจีน

ชั้นมัธยมศึกษาปีที่ 4 ภาคเรียนที่ 1		ชั้นมัธยมศึกษาปีที่ 4 ภาคเรียนที่ 2	
รายวิชา/กิจกรรม	เวลาเรียน (น.ก./ช.ม)	รายวิชา/กิจกรรม	เวลาเรียน (น.ก./ช.ม)
<b>รายวิชาพื้นฐาน</b>		<b>รายวิชาพื้นฐาน</b>	
ท31101 ภาษาไทย	1.0 / 40	ท 31102 ภาษาไทย	1.0 / 40
ค31101 คณิตศาสตร์พื้นฐาน 1	1.0 / 40	ค 31102 คณิตศาสตร์พื้นฐาน 2	1.0 / 40
ว31101วิทยาศาสตร์พื้นฐาน 1	1.0 / 20	ว31102 วิทยาศาสตร์พื้นฐาน 2	1.0 / 20
ส31201สังคมศึกษา 1	1.0 /40	ส31102 สังคมศึกษา 2	1.0 /40
พ31101 สุขศึกษาและพลศึกษา	0.5 / 20	พ31102 สุขศึกษาและพลศึกษา	0.5 / 20
ศ31101 ศิลปะ	0.5 / 20	ศ31102 ศิลปะ	0.5 / 20
ง31101การงานอาชีพและเทคโนโลยี	0.5 / 20	ง31102การงานอาชีพและเทคโนโลยี	0.5 / 20
อ31101 ภาษาอังกฤษ 1	1.0 /40	อ31102 ภาษาอังกฤษ 2	1.0 /40
	6.5/260		6.5/260
<b>สาระเพิ่มเติม</b>		<b>สาระเพิ่มเติม</b>	
อ31201 การอ่าน-เขียนเพื่อพัฒนาทักษะชีวิต 1	1.0 /40	อ31202 การอ่าน-เขียนเพื่อพัฒนาทักษะชีวิต 2	1.0 /40
อ31203 ภาษาอังกฤษฟัง-พูด 1	1.0 /40	อ31204 ภาษาอังกฤษฟัง-พูด 2	1.0 /40
ศ31201 จิตรกรรม 1	1.0/40	ศ 31202 จิตรกรรม 2	1.0/40
จ31201 ภาษาจีน	3.0 /120	จ 31202 ภาษาจีน	3.0 /120
ล 31201 การศึกษาค้นคว้าสร้างองค์ความรู้	1.0/40	ล 31202 การสื่อสารและการนำเสนอ	1.0/40
วิชาเพิ่มเติมตามความถนัด	1.0 /40	วิชาเพิ่มเติมตามความถนัด	1.0 /40
	8.0/320		8.0/320
<b>รวม</b>	<b>14.5/580</b>	<b>รวม</b>	<b>14.5/580</b>
<b>กิจกรรมพัฒนาผู้เรียน</b>		<b>กิจกรรมพัฒนาผู้เรียน</b>	
- กิจกรรมแนะแนว	/20	- กิจกรรมแนะแนว	/20
-กิจกรรมวิถีพุทธ	/20	-กิจกรรมวิถีพุทธ	/20
- กิจกรรมชุมนุม/ ชมรม	/20	- กิจกรรมชุมนุม/ ชมรม	/20
กิจกรรมเพื่อสังคมและสาธารณประโยชน์	(/10)	กิจกรรมเพื่อสังคมและสาธารณประโยชน์	(/10)

รวมเวลาเรียนทั้งสิ้น	640	รวมเวลาเรียนทั้งสิ้น	640
----------------------	-----	----------------------	-----

ชั้นมัธยมศึกษาปีที่ 5 ภาคเรียนที่ 1		ชั้นมัธยมศึกษาปีที่ 5 ภาคเรียนที่ 2	
รายวิชา/กิจกรรม	เวลาเรียน (น.ก./ช.ม)	รายวิชา/กิจกรรม	เวลาเรียน (น.ก./ช.ม)
<b>รายวิชาพื้นฐาน</b>		<b>รายวิชาพื้นฐาน</b>	
ท32101 ภาษาไทย	1.0 / 40	ท32102 ภาษาไทย	1.0 / 40
ค32101 คณิตศาสตร์พื้นฐาน 3	1.0 / 40	ค31102 คณิตศาสตร์พื้นฐาน 4	1.0 / 40
ว32101 วิทยาศาสตร์พื้นฐาน 3	1.0 / 40	ว32102 วิทยาศาสตร์พื้นฐาน 4	1.0 / 40
ส32101 สังคมศึกษา 3	1.0 / 40	ส32102 สังคมศึกษา 4	1.0 / 40
พ32101 สุขศึกษาและพลศึกษา	0.5 / 20	พ32102 สุขศึกษาและพลศึกษา	0.5 / 20
ศ32101 ศิลปะ	0.5 / 20	ศ32102 ศิลปะ	0.5 / 20
ง32101 การงานอาชีพและเทคโนโลยี	0.5 / 40	ง32102 การงานอาชีพและเทคโนโลยี	0.5 / 20
อ32101 ภาษาอังกฤษ 3	1.0 / 40	อ32102 ภาษาอังกฤษ 4	1.0 / 40
	6.5/260		6.5/260
<b>สาระเพิ่มเติม</b>		<b>สาระเพิ่มเติม</b>	
อ32201 การอ่าน-เขียนเพื่อพัฒนาทักษะชีวิต 3	1.0 / 40	อ32202 การอ่าน-เขียนเพื่อพัฒนาทักษะชีวิต 4	1.0 / 40
อ32203 ภาษาอังกฤษฟัง-พูด 3	1.0 / 40	อ32204 ภาษาอังกฤษฟัง-พูด 4	1.0 / 40
ส32201 กฎหมายน่ารู้	1.0 / 40	ส32202 กฎหมายน่ารู้	1.0 / 40
จ32201 ภาษาจีน	3.0 / 120	จ 32202 ภาษาจีน	3.0 / 120
ศ32207 วาดลายไทย	1.0/40	ศ32208 วาดลายไทย	1.0/40
ท32201 การพูด	0.5/20	ท32202 ประวัติวรรณคดี 1	0.5/20
	7.5/300		7.5/300
<b>รวม</b>	<b>14.0/560</b>	<b>รวม</b>	<b>14.0/560</b>
<b>กิจกรรมพัฒนาผู้เรียน</b>		<b>กิจกรรมพัฒนาผู้เรียน</b>	
- กิจกรรมแนะแนว	/20	- กิจกรรมแนะแนว	/20
-กิจกรรมวิถีพุทธ	/20	-กิจกรรมวิถีพุทธ	/20
- กิจกรรมชุมนุม/ ชมรม	/20	- กิจกรรมชุมนุม/ ชมรม	/20
กิจกรรมเพื่อสังคมและสาธารณประโยชน์	(/10)	กิจกรรมเพื่อสังคมและสาธารณประโยชน์	(/10)
<b>รวมเวลาเรียนทั้งสิ้น</b>	<b>620</b>	<b>รวมเวลาเรียนทั้งสิ้น</b>	<b>620</b>

ชั้นมัธยมศึกษาปีที่ 6 ภาคเรียนที่ 1		ชั้นมัธยมศึกษาปีที่ 6 ภาคเรียนที่ 2	
รายวิชา/กิจกรรม	เวลาเรียน (นก./ชม.)	รายวิชา/กิจกรรม	เวลาเรียน (นก./ชม.)
<b>รายวิชาพื้นฐาน</b>		<b>รายวิชาพื้นฐาน</b>	
ท33101 ภาษาไทย	1.0 / 40	ท33102 ภาษาไทย	1.0 / 40
ค33101 คณิตศาสตร์พื้นฐาน 5	1.0 / 40	ค33102 คณิตศาสตร์พื้นฐาน 6	1.0 / 40
ว33101 วิทยาศาสตร์พื้นฐาน 5	1.0 / 40	ว33102 วิทยาศาสตร์พื้นฐาน 6	1.0 / 40
ส33101 สังคมศึกษา 5	1.0 / 40	ส33102 สังคมศึกษา 6	1.0 / 40
ส33103 ประวัติศาสตร์ 1	1.0 / 40	ส33104 ประวัติศาสตร์ 2	1.0 / 40
พ33101 สุขศึกษาและพลศึกษา	0.5 / 20	พ33102 สุขศึกษาและพลศึกษา	0.5 / 20
ศ33101 ศิลปะ	0.5 / 20	ศ33102 ศิลปะ	0.5 / 20
ง33101 การงานอาชีพและเทคโนโลยี	0.5 / 20	ง33102 การงานอาชีพและเทคโนโลยี	0.5 / 20
อ33101 ภาษาอังกฤษ 5	1.0 / 40	อ33102 ภาษาอังกฤษ 6	1.0 / 40
	7.5/300		7.5/300
<b>สาระเพิ่มเติม</b>		<b>สาระเพิ่มเติม</b>	
จ33201 ภาษาจีน	3.0/120	จ33202 ภาษาจีน	3.0/120
อ33201 การอ่าน-เขียนเพื่อพัฒนาทักษะชีวิต 5	1.0 / 40	อ33202 การอ่าน-เขียนเพื่อพัฒนาทักษะชีวิต 6	1.0 / 40
อ33203 ภาษาอังกฤษฟัง-พูด	1.0/ 40	อ33204 ภาษาอังกฤษฟัง-พูด	1.0/40
ท33203 ประวัติวรรณคดี 2	0.5/20	ท33204 ภาษาไทยเพื่อการนำเสนอ	0.5/20
วิชาเพิ่มเติม (ตามความถนัด)*	1.0/40	วิชาเพิ่มเติม (ตามความถนัด)*	1.0/40
	6.5/260		6.5/260
<b>รวม</b>	<b>14.0/560</b>	<b>รวม</b>	<b>14.0/560</b>
<b>กิจกรรมพัฒนาผู้เรียน</b>		<b>กิจกรรมพัฒนาผู้เรียน</b>	
- กิจกรรมแนะแนว	/20	- กิจกรรมแนะแนว	/20
-กิจกรรมวิถีพุทธ	/20	-กิจกรรมวิถีพุทธ	/20
- กิจกรรมชุมนุม/ ชมรม	/20	- กิจกรรมชุมนุม/ ชมรม	/20
กิจกรรมเพื่อสังคมและสาธารณประโยชน์	/10	กิจกรรมเพื่อสังคมและสาธารณประโยชน์	/10

รวมเวลาเรียนทั้งสิ้น	620	รวมเวลาเรียนทั้งสิ้น	620
----------------------	-----	----------------------	-----

\*\*\*วิชาเพิ่มเติม (ตามความถนัด) เลือกได้ 1 รายวิชา

ง 33265 งานโภชนาการเพื่ออาชีพ	1.0/40	ง 33265 งานโภชนาการเพื่ออาชีพ	1.0/40
ง33273 ช่างร้อยมาลัย	1.0/40	ง33273 ช่างร้อยมาลัย	1.0/40
ศ33207 วาดภาพการ์ตูน 1	1.0/40	ศ33208 การเขียนภาพการ์ตูนภาพสัตว์	1.0/40
พ33207 นันทนาการ	1.0/40	พ33207 นันทนาการ	1.0/40

โครงสร้างหลักสูตรมาตรฐานสากล โรงเรียนสีกัน(วัฒนานันท์อุปถัมภ์) ปีการศึกษา 2565  
กลุ่มวิชาการสื่อสารภาษาฝรั่งเศส

ชั้นมัธยมศึกษาปีที่ 4 ภาคเรียนที่ 1		ชั้นมัธยมศึกษาปีที่ 4 ภาคเรียนที่ 2	
รายวิชา/กิจกรรม	เวลาเรียน (น.ก./ช.ม)	รายวิชา/กิจกรรม	เวลาเรียน (น.ก./ช.ม)
<b>รายวิชาพื้นฐาน</b>		<b>รายวิชาพื้นฐาน</b>	
ท31101 ภาษาไทย	1.0 / 40	ท 31102 ภาษาไทย	1.0 / 40
ค31101 คณิตศาสตร์พื้นฐาน 1	1.0 / 40	ค 31102 คณิตศาสตร์พื้นฐาน 2	1.0 / 40
ว31101 วิทยาศาสตร์พื้นฐาน 1	1.0 / 20	ว31102 วิทยาศาสตร์พื้นฐาน 2	1.0 / 20
ส31201 สังคมศึกษา 1	1.0 / 40	ส31102 สังคมศึกษา 2	1.0 / 40
พ31101 สุขศึกษาและพลศึกษา	0.5 / 20	พ31102 สุขศึกษาและพลศึกษา	0.5 / 20
ศ31101 ศิลปะ	0.5 / 20	ศ31102 ศิลปะ	0.5 / 20
ง31101 การงานอาชีพและเทคโนโลยี	0.5 / 20	ง31102 การงานอาชีพและเทคโนโลยี	0.5 / 20
อ31101 ภาษาอังกฤษ 1	1.0 / 40	อ31102 ภาษาอังกฤษ 2	1.0 / 40
	6.5/260		6.5/260
<b>สาระเพิ่มเติม</b>		<b>สาระเพิ่มเติม</b>	
อ31201 การอ่าน-เขียนเพื่อพัฒนาทักษะชีวิต 1	1.0 / 40	อ31202 การอ่าน-เขียนเพื่อพัฒนาทักษะชีวิต 2	1.0 / 40
อ31203 ภาษาอังกฤษฟัง-พูด 1	1.0 / 40	อ31204 ภาษาอังกฤษฟัง-พูด 2	1.0 / 40
ศ31201 จิตรกรรม 1	1.0/40	ศ31202 จิตรกรรม 2	1.0/40
ฝ31201 ภาษาฝรั่งเศสเพื่อการสื่อสารเบื้องต้น	3.0 /120	ฝ31202 ภาษาฝรั่งเศสเพื่อการสื่อสารเบื้องต้น	3.0 /120
ล 31201 การศึกษาค้นคว้าสร้างองค์ความรู้	1.0/40	ล 31202 การสื่อสารและการนำเสนอ	1.0/40
วิชาเพิ่มเติมตามความถนัด	1.0 /40	วิชาเพิ่มเติมตามความถนัด	1.0 /40
	8.0/320		8.0/320
<b>รวม</b>	<b>14.5/580</b>	<b>รวม</b>	<b>14.5/580</b>
<b>กิจกรรมพัฒนาผู้เรียน</b>		<b>กิจกรรมพัฒนาผู้เรียน</b>	
- กิจกรรมแนะแนว	/20	- กิจกรรมแนะแนว	/20
-กิจกรรมวิถีพุทธ	/20	-กิจกรรมวิถีพุทธ	/20
- กิจกรรมชุมนุม/ ชมรม	/20	- กิจกรรมชุมนุม/ ชมรม	/20

กิจกรรมเพื่อสังคมและสาธารณประโยชน์	(/10)	กิจกรรมเพื่อสังคมและสาธารณประโยชน์	(/10)
<b>รวมเวลาเรียนทั้งสิ้น</b>	<b>640</b>	<b>รวมเวลาเรียนทั้งสิ้น</b>	<b>640</b>

ชั้นมัธยมศึกษาปีที่ 5 ภาคเรียนที่ 1		ชั้นมัธยมศึกษาปีที่ 5 ภาคเรียนที่ 2	
รายวิชา/กิจกรรม	เวลาเรียน (นก./ชม.)	รายวิชา/กิจกรรม	เวลาเรียน (นก./ชม.)
<b>รายวิชาพื้นฐาน</b>		<b>รายวิชาพื้นฐาน</b>	
ท32101 ภาษาไทย	1.0 / 40	ท32102 ภาษาไทย	1.0 / 40
ค32101 คณิตศาสตร์พื้นฐาน 3	1.0 / 40	ค31102 คณิตศาสตร์พื้นฐาน 4	1.0 / 40
ว32101 วิทยาศาสตร์พื้นฐาน 3	1.0 / 40	ว32102 วิทยาศาสตร์พื้นฐาน 4	1.0 / 40
ส32101 สังคมศึกษา 3	1.0 / 40	ส32102 สังคมศึกษา 4	1.0 / 40
พ32101 สุขศึกษาและพลศึกษา	0.5 / 20	พ32102 สุขศึกษาและพลศึกษา	0.5 / 20
ศ32101 ศิลปะ	0.5 / 20	ศ32102 ศิลปะ	0.5 / 20
ง32101 การงานอาชีพและเทคโนโลยี	0.5 / 40	ง32102 การงานอาชีพและเทคโนโลยี	0.5 / 20
อ32101 ภาษาอังกฤษ 3	1.0 / 40	อ32102 ภาษาอังกฤษ 4	1.0 / 40
	6.5/260		6.5/260
<b>สาระเพิ่มเติม</b>		<b>สาระเพิ่มเติม</b>	
อ32201 การอ่าน-เขียนเพื่อพัฒนาทักษะชีวิต 3	1.0 / 40	อ32202 การอ่าน-เขียนเพื่อพัฒนาทักษะชีวิต 4	1.0 / 40
ส32201 กฎหมายน่ารู้ 1	1.0 / 40	ส32202 กฎหมายน่ารู้ 2	1.0 / 40
ฝ32201 ภาษาฝรั่งเศสน่ารู้	3.0 / 120	ฝ32202 ภาษาฝรั่งเศสน่ารู้	3.0 / 120
ฝ32203 สนทนาภาษาฝรั่งเศส	1.0 / 40	ฝ32204 สนทนาภาษาฝรั่งเศส	1.0 / 40
ศ32207 วาดลายไทย	1.0 / 40	ศ32208 วาดลายไทย	1.0 / 40
ท32201 การพูด	0.5 / 20	ท32202 ประวัติวรรณคดี 1	0.5 / 20
	7.5 / 300		7.5 / 300
<b>รวม</b>	<b>14.0 / 560</b>	<b>รวม</b>	<b>14.0 / 560</b>
<b>กิจกรรมพัฒนาผู้เรียน</b>		<b>กิจกรรมพัฒนาผู้เรียน</b>	
- กิจกรรมแนะแนว	/ 20	- กิจกรรมแนะแนว	/ 20
- กิจกรรมวิถีพุทธ	/ 20	- กิจกรรมวิถีพุทธ	/ 20
- กิจกรรมชุมนุม/ ชมรม	/ 20	- กิจกรรมชุมนุม/ ชมรม	/ 20



กิจกรรมเพื่อสังคมและสาธารณประโยชน์	(/10)	กิจกรรมเพื่อสังคมและสาธารณประโยชน์	(/10)
<b>รวมเวลาเรียนทั้งสิ้น</b>	<b>620</b>	<b>รวมเวลาเรียนทั้งสิ้น</b>	<b>620</b>

ชั้นมัธยมศึกษาปีที่ 6 ภาคเรียนที่ 1		ชั้นมัธยมศึกษาปีที่ 6 ภาคเรียนที่ 2	
รายวิชา/กิจกรรม	เวลาเรียน (น.ก./ช.ม)	รายวิชา/กิจกรรม	เวลาเรียน (น.ก./ช.ม)
<b>รายวิชาพื้นฐาน</b>		<b>รายวิชาพื้นฐาน</b>	
ท33101 ภาษาไทย	1.0 / 40	ท33102 ภาษาไทย	1.0 / 40
ค33101 คณิตศาสตร์พื้นฐาน 5	1.0 / 40	ค33102 คณิตศาสตร์พื้นฐาน 6	1.0 / 40
ว33101 วิทยาศาสตร์พื้นฐาน 5	1.0 / 40	ว33102 วิทยาศาสตร์พื้นฐาน 6	1.0 / 40
ส33101 สังคมศึกษา 5	1.0 / 40	ส33102 สังคมศึกษา 6	1.0 / 40
ส33103 ประวัติศาสตร์ 1	1.0 / 40	ส33104 ประวัติศาสตร์ 2	1.0 / 40
พ33101 สุขศึกษาและพลศึกษา	0.5 / 20	พ33102 สุขศึกษาและพลศึกษา	0.5 / 20
ศ33101 ศิลปะ	0.5 / 20	ศ33102 ศิลปะ	0.5 / 20
ง33101 การงานอาชีพและเทคโนโลยี	0.5 / 20	ง33102 การงานอาชีพและเทคโนโลยี	0.5 / 20
อ33101 ภาษาอังกฤษ 5	1.0 / 40	อ33102 ภาษาอังกฤษ 6	1.0 / 40
	7.5/300		7.5/300
<b>สาระเพิ่มเติม</b>		<b>สาระเพิ่มเติม</b>	
ฝ33201 ภาษาฝรั่งเศสเพื่อการศึกษาต่อ	2.0/80	ฝ33202 ภาษาฝรั่งเศสเพื่อการศึกษาต่อ	2.0/80
ฝ33203 เสริมทักษะอ่าน/เขียนภาษาฝรั่งเศส	1.0/40	ฝ33204 เสริมทักษะอ่าน/เขียนภาษาฝรั่งเศส	1.0/40
อ33201 การอ่าน-เขียนเพื่อพัฒนาทักษะชีวิต 5	1.0 / 40	อ33202 การอ่าน-เขียนเพื่อพัฒนาทักษะชีวิต 6	1.0 / 40
อ33203 ภาษาอังกฤษฟัง-พูด	1.0/ 40	อ33204 ภาษาอังกฤษฟัง-พูด	1.0/40
ท33203 ประวัติวรรณคดี 2	0.5/20	ท33204 ภาษาไทยเพื่อนำเสนอ	0.5/20
วิชาเพิ่มเติม (ตามความถนัด)*	1.0/40	วิชาเพิ่มเติม (ตามความถนัด)*	1.0/40
	6.5/260		6.5/260
<b>รวม</b>	<b>14.0/560</b>	<b>รวม</b>	<b>14.0/560</b>
<b>กิจกรรมพัฒนาผู้เรียน</b>		<b>กิจกรรมพัฒนาผู้เรียน</b>	

- กิจกรรมแนะแนว	/20	- กิจกรรมแนะแนว	/20
-กิจกรรมวิถีพุทธ	/20	-กิจกรรมวิถีพุทธ	/20
- กิจกรรมชุมนุม/ ชมรม	/20	- กิจกรรมชุมนุม/ ชมรม	/20
กิจกรรมเพื่อสังคมและสาธารณะประโยชน์	/10	กิจกรรมเพื่อสังคมและสาธารณะประโยชน์	/10
<b>รวมเวลาเรียนทั้งสิ้น</b>	<b>620</b>	<b>รวมเวลาเรียนทั้งสิ้น</b>	<b>620</b>

**\*\*\*วิชาเพิ่มเติม (ตามความถนัด) เลือกได้ 1 รายวิชา**

ภาคเรียนที่ 1		ภาคเรียนที่ 2	
ง 33265 งานโภชนาการเพื่ออาชีพ	1.0/40	ง 33265 งานโภชนาการเพื่ออาชีพ	1.0/40
ง33273 ช่างร้อยมาลัย	1.0/40	ง33273 ช่างร้อยมาลัย	1.0/40
ศ33207 วาดภาพการ์ตูน 1	1.0/40	ศ33208 การเขียนภาพการ์ตูนภาพสัตว์	1.0/40
พ30203 วอลเลย์บอล	1.0/40	พ30203 วอลเลย์บอล	1.0/40

โครงสร้างหลักสูตรมาตรฐานสากล โรงเรียนสีกัน(วัฒนานันท์อุปถัมภ์) ปีการศึกษา 2565  
กลุ่มวิชาทรัพยากรมนุษย์เพื่ออาชีพ

ชั้นมัธยมศึกษาปีที่ 4 ภาคเรียนที่ 1		ชั้นมัธยมศึกษาปีที่ 4 ภาคเรียนที่ 2	
รายวิชา/กิจกรรม	เวลาเรียน (นท./ชม.)	รายวิชา/กิจกรรม	เวลาเรียน (นท./ชม.)
<b>รายวิชาพื้นฐาน</b>		<b>รายวิชาพื้นฐาน</b>	
ท31101 ภาษาไทย	1.0 / 40	ท31102 ภาษาไทย	1.0 / 40
ค31101 คณิตศาสตร์พื้นฐาน 1	1.0 / 40	ค31102 คณิตศาสตร์พื้นฐาน 2	1.0 / 40
ว31101 วิทยาศาสตร์พื้นฐาน 1	1.0 / 20	ว31102 วิทยาศาสตร์พื้นฐาน 2	1.0 / 20
ส31101 สังคมศึกษา 1	1.0 / 40	ส31102 สังคมศึกษา 2	1.0 / 40
พ31101 สุขศึกษาและพลศึกษา	0.5 / 20	พ31102 สุขศึกษาและพลศึกษา	0.5 / 20
ศ31101 ศิลปะ	0.5 / 20	ศ31102 ศิลปะ	0.5 / 20
ง31101 การงานอาชีพและเทคโนโลยี	0.5 / 20	ง31102 การงานอาชีพและเทคโนโลยี	0.5 / 20
อ31101 ภาษาอังกฤษ 1	1.0 / 40	อ31102 ภาษาอังกฤษ 2	1.0 / 40
	6.5/260		6.5/260
<b>สาระเพิ่มเติม</b>		<b>สาระเพิ่มเติม</b>	
อ31201 ภาษาอังกฤษอ่าน-เขียนเพื่อพัฒนาทักษะชีวิต 1	1.0 / 40	อ31202 ภาษาอังกฤษอ่าน-เขียนเพื่อพัฒนาทักษะชีวิต 2	1.0 / 40
อ31203 ภาษาอังกฤษฟัง-พูด 1	1.0 / 40	อ31204 ภาษาอังกฤษฟัง-พูด 2	1.0 / 40
ง31267 งานช่างอุตสาหกรรม	1.0/40	ง31268 งานช่างอุตสาหกรรม	1.0/40
พ31201 เทเบิลเทนนิส 1	1.0/40	พ31202 เทเบิลเทนนิส 2	1.0/40
ส31203 พลังงานกับสิ่งแวดล้อม	1.0/40	ส31204 ประชากรกับสิ่งแวดล้อม	1.0/40
ล 31201 การศึกษาค้นคว้าสร้างองค์ความรู้(IS1)	1.0/40	ล 31202 การสื่อสารและนำเสนอ (IS2)	1.0/40
วิชาเพิ่มเติม (ตามความถนัด)*	1.0 / 40	วิชาเพิ่มเติม (ตามความถนัด)*	1.0 / 40
	7.0/280		7.0/280
<b>รวม</b>	<b>13.5/540</b>	<b>รวม</b>	<b>13.5/540</b>
<b>กิจกรรมพัฒนาผู้เรียน</b>		<b>กิจกรรมพัฒนาผู้เรียน</b>	
- กิจกรรมแนะแนว	/20	- กิจกรรมแนะแนว	/20
-กิจกรรมวิถีพุทธ	/20	-กิจกรรมวิถีพุทธ	/20
- กิจกรรมชุมนุม/ ชมรม	/20	- กิจกรรมชุมนุม/ ชมรม	/20
กิจกรรมเพื่อสังคมและสาธารณะประโยชน์	(/10)	กิจกรรมเพื่อสังคมและสาธารณะประโยชน์	(/10)

รวมเวลาเรียนทั้งสิ้น	600	รวมเวลาเรียนทั้งสิ้น	600
----------------------	-----	----------------------	-----

ชั้นมัธยมศึกษาปีที่ 5 ภาคเรียนที่ 1		ชั้นมัธยมศึกษาปีที่ 5 ภาคเรียนที่ 2	
รายวิชา/กิจกรรม	เวลาเรียน (น.ก./ช.ม)	รายวิชา/กิจกรรม	เวลาเรียน (น.ก./ช.ม)
<b>รายวิชาพื้นฐาน</b>		<b>รายวิชาพื้นฐาน</b>	
ท32101 ภาษาไทย	1.0 / 40	ท32102 ภาษาไทย	1.0 / 40
ค32101 คณิตศาสตร์พื้นฐาน 3	1.0 / 40	ค32102 คณิตศาสตร์พื้นฐาน 4	1.0 / 40
ว32101 วิทยาศาสตร์พื้นฐาน 3	1.0 / 40	ว32102 วิทยาศาสตร์พื้นฐาน 4	1.0 / 40
ส32101 สังคมศึกษา 3	1.0 / 40	ส32102 สังคมศึกษา 4	1.0 / 40
พ32101 สุขศึกษาและพลศึกษา	0.5 / 20	พ32102 สุขศึกษาและพลศึกษา	0.5 / 20
ศ32101 ศิลปะ	0.5 / 20	ศ32102 ศิลปะ	0.5 / 20
ง32101 การงานอาชีพและเทคโนโลยี	0.5 / 40	ง32102 การงานอาชีพและเทคโนโลยี	0.5 / 20
อ32101 ภาษาอังกฤษ 3	1.0 / 40	อ32102 ภาษาอังกฤษ 4	1.0 / 40
	6.5/260		6.5/260
<b>สาระเพิ่มเติม</b>		<b>สาระเพิ่มเติม</b>	
อ32201 การอ่าน-เขียนเพื่อพัฒนาทักษะชีวิต 3	1.0 / 40	อ32202 การอ่าน-เขียนเพื่อพัฒนาทักษะชีวิต 4	1.0 / 40
อ32205 ภาษาอังกฤษธุรกิจ 1	1.0 / 40	อ32206 ภาษาอังกฤษธุรกิจ 2	1.0 / 40
ส32201 กฎหมายน่ารู้	1.0 / 40	ส32202 กฎหมายน่ารู้	1.0 / 40
ง32271 งานไม้	1.0/40	ง32272 งานไม้	1.0/40
ง32290 เขียนแบบทัศนียภาพ	1.0/40	ง32291 เขียนแบบทัศนียภาพ	1.0/40
ศ32207 วาดลายไทย	1.0/ 40	ศ32208 วาดลายไทย	1.0/ 40
พ32201 เทคนิคการเล่นฟุตบอล 1	1.0/40	พ32202 เทคนิคการเล่นฟุตบอล 2	1.0/40
ท32201 การพูด	0.5/20	ท32202 ประวัติวรรณคดี	0.5/20
	7.5/300		7.5/300
<b>รวม</b>	<b>1 4 . 0 /560</b>	<b>รวม</b>	<b>1 4 . 0 /560</b>
<b>กิจกรรมพัฒนาผู้เรียน</b>		<b>กิจกรรมพัฒนาผู้เรียน</b>	
- กิจกรรมแนะแนว	/20	- กิจกรรมแนะแนว	/20

-กิจกรรมวิถีพุทธ	/20	-กิจกรรมวิถีพุทธ	/20
- กิจกรรมชุมนุม/ ชมรม	/20	- กิจกรรมชุมนุม/ ชมรม	/20
กิจกรรมเพื่อสังคมและสาธารณะประโยชน์	(/10)	กิจกรรมเพื่อสังคมและสาธารณะประโยชน์	(/10)
รวมเวลาเรียนทั้งสิ้น	620	รวมเวลาเรียนทั้งสิ้น	620

ชั้นมัธยมศึกษาปีที่ 6 ภาคเรียนที่ 1		ชั้นมัธยมศึกษาปีที่ 6 ภาคเรียนที่ 2	
รายวิชา/กิจกรรม	เวลาเรียน (น.ก./ชม.)	รายวิชา/กิจกรรม	เวลาเรียน (น.ก./ชม.)
<b>รายวิชาพื้นฐาน</b>		<b>รายวิชาพื้นฐาน</b>	
ท33101 ภาษาไทย	1.0 / 40	ท33102 ภาษาไทย	1.0 / 40
ค33101 คณิตศาสตร์พื้นฐาน 5	1.0 / 40	ค33102 คณิตศาสตร์พื้นฐาน 6	1.0 / 40
ว33101 วิทยาศาสตร์พื้นฐาน 5	1.0 / 40	ว33102 วิทยาศาสตร์พื้นฐาน 6	1.0 / 40
ส33101 สังคมศึกษา 5	1.0 / 40	ส33102 สังคมศึกษา 6	1.0 / 40
ส33103 ประวัติศาสตร์	1.0 / 40	ส33104 ประวัติศาสตร์	1.0 / 40
พ33101 สุขศึกษาและพลศึกษา	0.5 / 20	พ33102 สุขศึกษาและพลศึกษา	0.5 / 20
ศ33101 ศิลปะ	0.5 / 20	ศ33102 ศิลปะ	0.5 / 20
ง33101 การงานอาชีพและเทคโนโลยี	0.5 / 20	ง33102 การงานอาชีพและเทคโนโลยี	0.5 / 20
อ33101 ภาษาอังกฤษ 5	1.0 / 40	อ33102 ภาษาอังกฤษ 6	1.0 / 40
	7.5/300		7.5/300
<b>สาระเพิ่มเติม</b>		<b>สาระเพิ่มเติม</b>	
อ33203 ภาษาอังกฤษฟัง-พูด	1.0 / 40	อ33204 ภาษาอังกฤษฟัง-พูด	1.0 / 40
วิชาชีพเทคนิคดอนเมือง	5.0/200	วิชาชีพเทคนิคดอนเมือง	5.0/200
	6.0/240		6.0/240
<b>รวม</b>	<b>13.5/540</b>	<b>รวม</b>	<b>14.0/540</b>
<b>กิจกรรมพัฒนาผู้เรียน</b>		<b>กิจกรรมพัฒนาผู้เรียน</b>	
- กิจกรรมแนะแนว	/20	- กิจกรรมแนะแนว	/20
-กิจกรรมวิถีพุทธ	/20	-กิจกรรมวิถีพุทธ	/20
- กิจกรรมชุมนุม/ ชมรม	/20	- กิจกรรมชุมนุม/ ชมรม	/20
กิจกรรมเพื่อสังคมและสาธารณประโยชน์	(/10)	กิจกรรมเพื่อสังคมและสาธารณประโยชน์	(/10)
<b>รวมเวลาเรียนทั้งสิ้น</b>	<b>600</b>	<b>รวมเวลาเรียนทั้งสิ้น</b>	<b>600</b>

โครงสร้างหลักสูตรโรงเรียนสีกัน(วัฒนานครอุบลรัตน์)

ชั้นมัธยมศึกษาปีที่ 6/7 ปีการศึกษา 2565 แผนการเรียนสาขางานธุรกิจค้าปลีก (เทียบโอนหลักสูตร  
ปวช.)

ชั้นมัธยมศึกษาปีที่ 6 (ภาคเรียนที่1)		ชั้นมัธยมศึกษาปีที่ 6 (ภาคเรียนที่2)	
	หน่วยกิต/ชม.		หน่วยกิต/ชม.
รายวิชาพื้นฐาน	8.0/320	รายวิชาพื้นฐาน	8.0/320
ท33101 ภาษาไทย	1.0/40	ท33102 ภาษาไทย	1.0/40
ค33101 คณิตศาสตร์พื้นฐาน 5	1.0/40	ค33102 คณิตศาสตร์พื้นฐาน 6	1.0/40
ว33101 วิทยาศาสตร์พื้นฐาน 5	1.0/40	ว33106 วิทยาศาสตร์พื้นฐาน 6	1.0/40
ส33101 สังคมศึกษา 5	1.0/40	ส33102 สังคมศึกษา 6	1.0/40
ส33103 ประวัติศาสตร์ 1	1.0/40	ส33104 ประวัติศาสตร์ 2	1.0/40
พ33101 สุขศึกษา	0.5/20	พ33103 สุขศึกษา	0.5/20
พ33102 พลศึกษา	0.5/20	พ33104 พลศึกษา	0.5/20
ศ33101 ศิลปะ	0.5/20	ศ33102 ศิลปะ	0.5/20
ง33101 การงานอาชีพและเทคโนโลยี 5	0.5/20	ง33102 การงานอาชีพและเทคโนโลยี	0.5/20
อ33101 ภาษาอังกฤษ 5	1.0/40	อ33102 ภาษาอังกฤษ 6	1.0/40
รายวิชาเพิ่มเติม	14.5/ 580	รายวิชาเพิ่มเติม	7.5/300
ส30233 หน้าที่พลเมือง	0.5/20	ส30234 หน้าที่พลเมือง	0.5/20
พ33207 นันทนาการ	1.0/40	พ33208 นันทนาการ	1.0/40
อ33205 ภาษาอังกฤษโครงการ	1.0/40	อ33206 ภาษาอังกฤษสำหรับงาน สำนักงาน	1.0/40
ส33203 ภูมิศาสตร์และประวัติศาสตร์ ไทย	2.0/80	ส33204 กฎหมายแรงงาน	1.0/40
ง30217 โครงการ 1	2.0/80	ง30220 ฝึกงาน *** (ฝึก 320 ชม.)	4.0/160
ง30213 ธุรกิจค้าปลีก 5 ** (ฝึก 162 ชม.)	5.0/200		
ง30214 ธุรกิจค้าปลีกร้านสะดวกซื้อ 5 ** (ฝึก 162 ชม.)	3.0/120		
กิจกรรมพัฒนาผู้เรียน	60	กิจกรรมพัฒนาผู้เรียน	60
กิจกรรมแนะแนว	/20	กิจกรรมแนะแนว	/20
กิจกรรมวิถีพุทธ	/20	กิจกรรมวิถีพุทธ	/20

กิจกรรมชุมนุม/ชมรม	/20	กิจกรรมชุมนุม/ชมรม	/20
กิจกรรมเพื่อสังคมและ สาธารณประโยชน์	/(10)	กิจกรรมเพื่อสังคมและ สาธารณประโยชน์	/(10)
รวมเวลาเรียนทั้งสิ้น	25.5/960	รวมเวลาเรียนทั้งสิ้น	15.5/680

หมายเหตุ \* ฝึกอาชีพในสถานประกอบการตามระบบทวิภาคี (ใช้เวลาไม่น้อยกว่า 54 ชั่วโมงเท่ากับ 1 หน่วย  
กิต)

ภาคเรียนที่ 1 ง30218 ธุรกิจค้าปลีก 5, ง30219 ธุรกิจค้าปลีกร้านสะดวกซื้อ 5 ฝึกงานที่สถานประกอบการ  
324 ชั่วโมง

ภาคเรียนที่ 2 ง30220 ฝึกงานที่สถานประกอบการ ฝึกงานที่สถานประกอบการ 320 ชั่วโมง

รวมฝึกงาน 644 ชั่วโมง

โครงสร้างหลักสูตรส่งเสริมอัจฉริยภาพ โรงเรียนสีกัน(วัฒนานครอุบลรัตน์) ปีการศึกษา 2565

กลุ่มวิชาดนตรีและศิลปะการแสดง

ชั้นมัธยมศึกษาปีที่ 4 ภาคเรียนที่ 1		ชั้นมัธยมศึกษาปีที่ 4 ภาคเรียนที่ 2	
รายวิชา/กิจกรรม	เวลาเรียน (น.ก./ช.ม)	รายวิชา/กิจกรรม	เวลาเรียน (น.ก./ช.ม)
<b>รายวิชาพื้นฐาน</b>		<b>รายวิชาพื้นฐาน</b>	
ท31101 ภาษาไทย	1.0 / 40	ท31102 ภาษาไทย	1.0 / 40
ค31101 คณิตศาสตร์พื้นฐาน 1	1.0 / 40	ค31102 คณิตศาสตร์พื้นฐาน 2	1.0 / 40
ว31101 วิทยาศาสตร์พื้นฐาน 1	1.0 / 20	ว31102 วิทยาศาสตร์พื้นฐาน 2	1.0 / 20
ส31101 สังคมศึกษา 1	1.0 / 40	ส31102 สังคมศึกษา 2	1.0 / 40
พ31101 สุขศึกษาและพลศึกษา	0.5 / 20	พ31102 สุขศึกษาและพลศึกษา	0.5 / 20
ศ31101 ศิลปะ	0.5 / 20	ศ31102 ศิลปะ	0.5 / 20
ง31101 การงานอาชีพและเทคโนโลยี	0.5 / 20	ง31102 การงานอาชีพและเทคโนโลยี	0.5 / 20
อ31101 ภาษาอังกฤษ 1	1.0 / 40	อ31102 ภาษาอังกฤษ 2	1.0 / 40
	6.5/260		6.5/260
<b>สาระเพิ่มเติม</b>		<b>สาระเพิ่มเติม</b>	
อ31203 ภาษาอังกฤษฟัง-พูด 1	1.0 / 40	อ31204 ภาษาอังกฤษฟัง-พูด 2	1.0 / 40
ล 31201 การศึกษาค้นคว้าสร้างองค์ความรู้	1.0 / 40	ล 31202 การสื่อสารและการนำเสนอ	1.0 / 40
ท31205 ศิลปะการพูด 1	1.0/40	ท31206 ศิลปะการพูด 2	1.0/40
ศ31215 คีตศิลป์สากล 1	1.0/40	ศ31216 คีตศิลป์สากล 2	1.0/40
ศ31217 พื้นฐานดนตรีไทย 1	1.0/40	ศ31218 พื้นฐานดนตรีไทย 2	1.0/40
ศ31213 การแสดงสร้างสรรค์ 1	1.0/40	ศ 31214 การแสดงสร้างสรรค์ 2	1.0/40



วิชาเพิ่มเติม (ตามความถนัด)*	1.0 /40	วิชาเพิ่มเติม (ตามความถนัด)*	1.0 /40
	7.0/280		7.0/280
<b>รวม</b>	<b>13.5/540</b>	<b>รวม</b>	<b>13.5/540</b>
<b>กิจกรรมพัฒนาผู้เรียน</b>		<b>กิจกรรมพัฒนาผู้เรียน</b>	
- กิจกรรมแนะแนว	/20	- กิจกรรมแนะแนว	/20
-กิจกรรมวิถีพุทธ	/20	-กิจกรรมวิถีพุทธ	/20
- กิจกรรมชุมนุม/ ชมรม	/20	- กิจกรรมชุมนุม/ ชมรม	/20
กิจกรรมเพื่อสังคมและสาธารณประโยชน์	(/10)	กิจกรรมเพื่อสังคมและสาธารณประโยชน์	(/10)
<b>รวมเวลาเรียนทั้งสิ้น</b>	<b>600</b>	<b>รวมเวลาเรียนทั้งสิ้น</b>	<b>600</b>

ชั้นมัธยมศึกษาปีที่ 5 ภาคเรียนที่ 1		ชั้นมัธยมศึกษาปีที่ 5 ภาคเรียนที่ 2	
รายวิชา/กิจกรรม	เวลาเรียน (น.ก./ช.ม)	รายวิชา/กิจกรรม	เวลาเรียน (น.ก./ช.ม)
<b>รายวิชาพื้นฐาน</b>		<b>รายวิชาพื้นฐาน</b>	
ท32101 ภาษาไทย	1.0 / 40	ท32102 ภาษาไทย	1.0 / 40
ค32101 คณิตศาสตร์พื้นฐาน 3	1.0 / 40	ค32102 คณิตศาสตร์พื้นฐาน 4	1.0 / 40
ว32101 วิทยาศาสตร์พื้นฐาน 3	1.0 /40	ว32102 วิทยาศาสตร์พื้นฐาน 4	1.0 / 40
ส32101 สังคมศึกษา 3	1.0 / 40	ส32102 สังคมศึกษา 4	1.0 /40
พ32101 สุขศึกษาและพลศึกษา	0.5 / 20	พ32102 สุขศึกษาและพลศึกษา	0.5 / 20
ศ32101 ศิลปะ	0.5 / 20	ศ32102 ศิลปะ	0.5 / 20
ง32101 การงานอาชีพและเทคโนโลยี	0.5 /40	ง32102 การงานอาชีพและเทคโนโลยี	0.5 / 20
อ32101 ภาษาอังกฤษ 3	1.0 /40	อ32102 ภาษาอังกฤษ 4	1.0 /40
	6.5/260		6.5/260
<b>สาระเพิ่มเติม</b>		<b>สาระเพิ่มเติม</b>	
อ32201 การอ่าน-เขียนเพื่อพัฒนาทักษะชีวิต 3	1.0 /40	อ32202 การอ่าน-เขียนเพื่อพัฒนาทักษะชีวิต 4	1.0 /40
อ32203 ภาษาอังกฤษฟัง-พูด 1	1.0 /40	อ32204 ภาษาอังกฤษฟัง-พูด 2	1.0 /40
ส32201 กฎหมายน่ารู้	1.0 /40	ส32202 กฎหมายน่ารู้	1.0 /40
ศ30203 ดนตรีสากลปฏิบัติตามถนัด	2.0/80	ศ30204 ดนตรีสากลปฏิบัติตามถนัด	2.0/80
ศ30205 ดนตรีไทยสร้างสรรค์		ศ30206 ดนตรีไทยสร้างสรรค์	
ศ30207 นาฏศิลป์สร้างสรรค์		ศ30208 นาฏศิลป์สร้างสรรค์	
ศ30209 ทฤษฎีดนตรีสากล 1	1.0/ 40	ศ30210 ทฤษฎีดนตรีสากล 2	1.0/ 40

ท32205 เทคนิคการพูดเพื่อพิธีกร	1.0/40	.....	1.0/40
ท32201 การพูด	0.5/20	ท32202 ประวัติวรรณคดี	0.5/20
	7.5		7.5
<b>รวม</b>	<b>14.0/560</b>	<b>รวม</b>	<b>14.0/560</b>
<b>กิจกรรมพัฒนาผู้เรียน</b>		<b>กิจกรรมพัฒนาผู้เรียน</b>	
- กิจกรรมแนะแนว	/20	- กิจกรรมแนะแนว	/20
-กิจกรรมวิถีพุทธ	/20	-กิจกรรมวิถีพุทธ	/20
- กิจกรรมชุมนุม/ ชมรม	/20	- กิจกรรมชุมนุม/ ชมรม	/20
กิจกรรมเพื่อสังคมและสาธารณะประโยชน์	(/10)	กิจกรรมเพื่อสังคมและสาธารณะประโยชน์	(/10)
<b>รวมเวลาเรียนทั้งสิ้น</b>	<b>620</b>	<b>รวมเวลาเรียนทั้งสิ้น</b>	<b>620</b>

โรงเรียนสีกัน (วัฒนานันท์อุปถัมภ์) พัฒนาวินัยนักเรียนตามแนวทางวิถีพุทธจิตอาสา ส่งเสริมพัฒนาคุณภาพผู้เรียนส่งเสริมคุณธรรมจริยธรรม มีการตรวจบุคลิกภาพนักเรียนในสัปดาห์แรกของเดือน ครูและบุคลากรทางการศึกษาของโรงเรียนจึงมีบทบาทในการจัดกิจกรรมต่าง ๆ ที่ส่งผลให้ครูปฏิบัติงานตามบทบาทหน้าที่อย่างมีประสิทธิภาพทั้งด้านการสอน ด้านการดูแล ด้านคุณธรรมจริยธรรม การอนุรักษ์วัฒนธรรมไทย โดยการจัดกิจกรรมเคารพครูอาวุโส รุ่นน้องให้เกียรติรุ่นพี่และส่งเสริมการอนุรักษ์วัฒนธรรม การแต่งกายด้วยชุดผ้าไทยทุกวันพฤหัสบดี

จากการพัฒนาของครูผู้สอนส่งผลให้ครูได้เลื่อนวิทยฐานะสูงขึ้นตามลำดับ โรงเรียนสีกัน (วัฒนานันท์อุปถัมภ์) มีบุคลากรครูชำนาญการพิเศษ ครูชำนาญการ ครู ครูผู้ช่วย แต่ละระดับพัฒนาเป็นไปตามขั้นตอนโรงเรียนมีสร้างขวัญและกำลังใจให้กับคุณครูและบุคลากรทุกคนของโรงเรียน ครูผู้อุทิศตนในการปฏิบัติราชการด้านความมุ่งมั่น วิริยะ อุสาหะ และในปีการศึกษา 2565 มีการมอบรางวัลเพชรอินทนิลแก่ครูผู้บริหารสนับสนุนครู พัฒนาตนเองให้จบการศึกษาในระดับที่สูงขึ้น และพัฒนานักเรียนอยู่สม่ำเสมอ ส่งเข้าแข่งขันทั้งด้านวิชาการ ด้านกีฬา ด้านดนตรี และด้านคุณธรรม ส่งผลให้นักเรียนและครู มีผลงานดีเด่นด้านวิชาการและคุณธรรมเพิ่มขึ้นเชิงประจักษ์

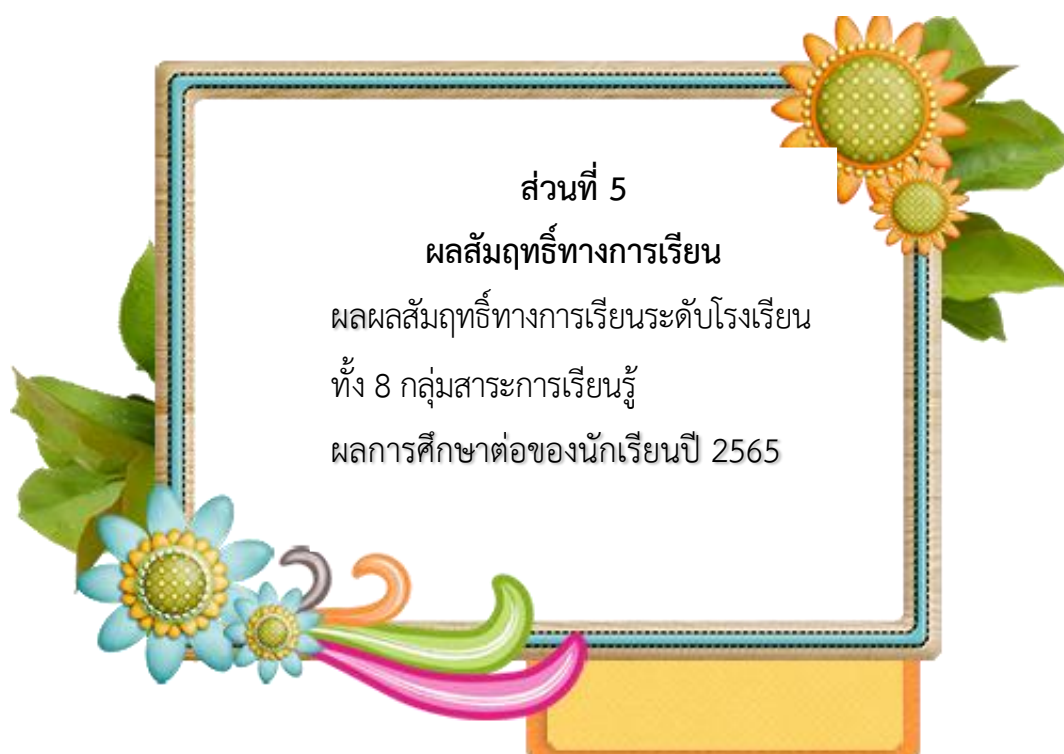

## ส่วนที่ 5

## ข้อมูลผลสัมฤทธิ์ทางการเรียน

กลุ่มสาระการ เรียนรู้	ระดับ	ปีการศึกษา 2562		ปีการศึกษา 2563		ปีการศึกษา 2564	
		ภาคต้น	ภาค ปลาย	ภาคต้น	ภาค ปลาย	ภาคต้น	ภาค ปลาย
ภาษาไทย	ม. ต้น	3.03	3.05	3.03	3.05	2.83	2.95
	ม. ปลาย	3.45	3.20	3.45	3.20	3.58	3.40
คณิตศาสตร์	ม. ต้น	2.47	2.61	2.47	2.61	2.45	2.58
	ม. ปลาย	2.28	2.15	2.28	2.15	2.80	2.88
วิทยาศาสตร์	ม. ต้น	3.27	2.89	3.27	2.89	2.27	3.04
	ม. ปลาย	2.85	2.93	2.85	2.93	3.09	3.12
สังคมศึกษา	ม. ต้น	3.15	3.12	3.15	3.12	2.91	3.19
	ม. ปลาย	3.12	3.19	3.12	3.19	3.45	3.12
ภาษาต่างประเทศ	ม. ต้น	2.72	2.81	2.72	2.81	2.53	3.00
	ม. ปลาย	2.97	2.78	2.97	2.78	3.96	2.95
ศิลปะ	ม. ต้น	3.67	3.52	3.67	3.52	2.60	3.30
	ม. ปลาย	3.59	3.45	3.59	3.45	3.43	3.62
สุขศึกษา	ม. ต้น	3.54	3.39	3.54	3.39	2.77	3.60
	ม. ปลาย	3.31	3.19	3.31	3.19	3.42	3.62
การงานอาชีพฯ	ม. ต้น	3.27	3.05	3.27	3.05	2.35	2.68
	ม. ปลาย	3.43	3.18	3.43	3.18	3.14	3.34

### ผลการศึกษาต่อของนักเรียนชั้นมัธยมศึกษาปีที่ 6

ปีการศึกษา	2562	2563	2564
มหาวิทยาลัยรัฐ	75	156	174
มหาวิทยาลัยเอกชน	77	77	89
อื่นๆ	45	37	14

### กราฟแสดงสถิติผลการศึกษาต่อของนักเรียนชั้นมัธยมศึกษาปีที่ 6

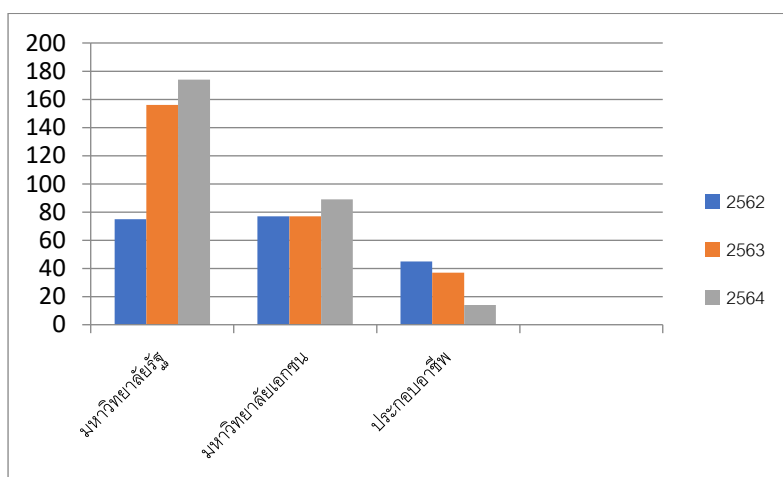

### ผลการศึกษาต่อของนักเรียนชั้นมัธยมศึกษาปีที่ 6

จากสถิติปีการศึกษา 2562 -2564 นักเรียนสามารถศึกษาต่อระดับอุดมศึกษาในมหาวิทยาลัยรัฐบาลได้เพิ่มขึ้นเป็นแสดงถึงศักยภาพของนักเรียนมีความพยายาม พัฒนาตนเองจนสามารถสอบแข่งขันเข้าศึกษาต่อได้ การปรับตัวตามสถานการณ์โรคระบาดโควิด19 ส่งผลให้สถานภาพทางเศรษฐกิจของครอบครัวดีขึ้น ผู้บริหารและครูสามารถหาภาคีเครือข่ายได้เพิ่มขึ้นจำนวนนักเรียนที่ได้มีโอกาสศึกษาต่อมีมากขึ้น

## ส่วนที่ 6

### แนวทางในการพัฒนาในอนาคต

#### ด้านบุคลากร

เนื่องจากโรงเรียนสีกัน (วัฒนานันท์อุปถัมภ์) เป็นโรงเรียนขนาดใหญ่พิเศษมีจำนวนนักเรียนมากขึ้นถึง 1985คน ซึ่งมีผู้บริหารมากความสามารถปฏิบัติงานครบตามฝ่ายบริหารและครูปฏิบัติหน้าที่สอนตรงวิชาเอก ครูร้อยละ 29 จบการศึกษาระดับปริญญาโทมีความรู้ความสามารถเฉพาะทาง ครูมีวัฒนธรรมองค์กร ร่วมกันพัฒนาหลักสูตรสถานศึกษา รูปแบบการจัดการเรียนรู้ มีระบบการนิเทศการสอนแบบกัลยาณมิตร การจัดกิจกรรมตามโครงการต่าง ๆ ครบร้อยละ100 จัดการนำเสนอสรุปโครงการและร่วมหาแนวทางพัฒนาในปี การศึกษาต่อไปตามระบบบริหาร PDCA แผนพัฒนาการศึกษาของสถานศึกษา ครูให้ความร่วมมือเป็นอย่างดีในงานสนับสนุนการสอนที่โรงเรียนขอความร่วมมือ งานสำนักงานในโรงเรียน มีพนักงานราชการและลูกจ้างครบทุกฝ่าย ร่วมสนับสนุนการสอนเพื่อพัฒนางานของโรงเรียนอย่างต่อเนื่องและมีประสิทธิภาพในการปฏิบัติงาน ครูมีการวางแผนพัฒนาด้านวิทยฐานะให้สูงขึ้น อันเป็นสิ่งที่เป็นประโยชน์ต่อโรงเรียนและการพัฒนาการจัดการเรียนรู้

#### ด้านศักยภาพนักเรียน

โรงเรียนสีกัน(วัฒนานันท์อุปถัมภ์) ส่งเสริมด้านคุณธรรม วิถีพุทธเน้นเรื่องวินัยและคุณธรรมและนักเรียนโดยส่วนรวมเป็นนักเรียนที่มีคุณธรรมจริยธรรมที่ดี เป็นผู้มีศีล สมาธิ ปัญญา ซึ่งโรงเรียนดำเนินกิจกรรมหลายกิจกรรมในงานกิจการนักเรียนยึดหลักความเป็นโรงเรียนวิถีพุทธ เมื่อมีสุขภาพจิตที่ดี มีลักษณะนิสัยดีสติปัญญาของนักเรียนต้องดีควบคู่กันไปจะเป็นพลเมืองดีของสังคม

โรงเรียนสีกัน (วัฒนานันท์อุปถัมภ์) มุ่งพัฒนาผู้เรียนให้มีคุณธรรมและความรู้ สู่มาตรฐานสากลบนพื้นฐานตามหลักปรัชญาของเศรษฐกิจพอเพียง พร้อมทั้งผลิตนักเรียนที่มีคุณภาพ โดยมุ่งมั่นให้นักเรียนเป็นเลิศทั้งด้านวิชาการ ด้านกิจกรรม ด้านกีฬา ด้านวิชาการสู่อาชีพและสุขภาพจิต ผู้บริหารพัฒนานโยบายการเตรียมความพร้อมด้านบุคลากรซึ่งสอนตรงวิชาเอก มีคุณครูที่มีคุณภาพพัฒนาตนเองอยู่เสมอในทุกกลุ่มสาระ รวมถึงจัดหาวิทยากรที่มีความรู้เฉพาะด้านมาดูแลนักเรียน นักเรียนได้ทำกิจกรรมที่ค้นหาศักยภาพและพัฒนาความรู้ ส่งผลให้ครูสามารถเลือกกิจกรรมพัฒนาศักยภาพนักเรียน จนได้รับรางวัลที่สร้างชื่อเสียงที่ดีให้กับโรงเรียน ส่งเสริมให้นักเรียนศิษย์เก่าและศิษย์ปัจจุบันรักโรงเรียนผ่านตัวแทนศิษย์เก่าและประธานนักเรียนคนปัจจุบันทำให้นักเรียนโรงเรียนสีกัน (วัฒนานันท์อุปถัมภ์) มีสังคมรุ่นพี่รุ่นน้องที่สามารถพึ่งพาอาศัยกันได้เสมอ ไม่มีปัญหาทะเลาะวิวาทในโรงเรียน ครูส่งเสริมการแนะแนวศึกษาต่อผ่านการประชาสัมพันธ์และเข้าร่วมกิจกรรมกับมหาวิทยาลัยต่างๆ มีการบริการสนทนาประชาสัมพันธ์ให้นักเรียนศึกษาต่อในระดับชั้นมัธยมศึกษาตอนต้นและมัธยมศึกษาตอนปลายที่โรงเรียนสีกัน (วัฒนานันท์อุปถัมภ์) และติดตามผลครอบครัวประกอบระบบดูแลช่วยเหลือนักเรียน นอกจากนี้โรงเรียนประชาสัมพันธ์ความสำเร็จของนักเรียนผ่านเพจโรงเรียน ประกาศโรงเรียนและวารสารประจำทุกปี

## ด้านการบริหาร

คณะผู้บริหารโรงเรียนสีกัน(วัฒนานคร)อุปถัมภ์) บริหารงานโปร่งใสตามคุณภาพสำนักงานเขตพื้นที่ การศึกษามัธยมศึกษากรุงเทพมหานคร เขต2 ITA ระดับ AA มีวิสัยทัศน์และนำโรงเรียนสีกัน (วัฒนานคร อุปถัมภ์) ให้มีชื่อเสียงด้านการเรียน กิจกรรม มีวินัย คุณธรรม และสร้างภาพลักษณ์ตามอัตลักษณ์โรงเรียน นักเรียนเป็นที่น่าภาคภูมิใจสำหรับเขตตอนเมือง เหมาะสมกับความไว้วางใจที่ส่งลูกหลานในเขตตอนเมืองและ เขตใกล้เคียงเข้ามาศึกษาที่นี่ ผู้บริหารประชาสัมพันธ์และร่วมงานกับภาคีเครือข่ายมากขึ้น การบริหารเป็น ระบบโดยมีผลการประเมินทั้งภายในและภายนอกสถานศึกษาระดับดีเด่น มีผลงานเชิงประจักษ์ นอกจากนี้ ภายใต้การนำของผู้อำนวยการโรงเรียนคนปัจจุบัน ดร.วีระชัย บุญอยู่ รางวัลผู้อำนวยการดีเด่น โรงเรียน สามารถผ่านการประเมินรับรางวัลคุณภาพแห่งสพฐ. OBECQA

## ในปีการศึกษาถัดไปสิ่งที่โรงเรียนต้องดำเนินการมีดังนี้

- พัฒนาให้โรงเรียนมีกิจกรรมการเผยแพร่ความรู้สู่ชุมชนสม่ำเสมอ
- จัดเตรียมสถานที่สำหรับจำนวนนักเรียนที่เพิ่มมากขึ้น ร้อยละ 7 และวางแผนจัดเตรียมครูให้เพียงพอ ต่อนักเรียนที่เพิ่มขึ้น
- จัดกิจกรรมสำหรับเครือข่ายศิษย์เก่าเพื่อสร้างโอกาสร่วมกันพัฒนาสถานศึกษา ระหว่างผู้บริหารและ ศิษย์เก่า
- จัดสวัสดิการสร้างขวัญและกำลังใจครูและบุคลากรทางการศึกษาอย่างสม่ำเสมอ
- สนับสนุนให้ครูผู้ช่วยและครู คศ.1 ศึกษาต่อในระดับที่สูงขึ้นเพื่อนำความรู้มาพัฒนางาน
- พัฒนาให้นักเรียนชนะเลิศการแข่งขันด้านกีฬาและดนตรี

### ที่ปรึกษา

นายวีรชัย บุญอยู่	ผู้อำนวยการโรงเรียน
นางกุลวดี วิมะลิน	รองผู้อำนวยการกลุ่มบริหารงบประมาณ
นางสาวเรณูภา มีสุข	รองผู้อำนวยการกลุ่มบริหารวิชาการ
นายสุทธิศักดิ์ นันทวิทย์	รองผู้อำนวยการกลุ่มบริหารงานบุคคล
นาศุภมาส จันทร์พงษ์	รองผู้อำนวยการกลุ่มบริหารทั่วไป

### งานสารสนเทศปีการศึกษา 2565

นางสาวภาพิณี	มหาโชคธณี	กรรมการ
นางสาวमुखสุดา	วิชาพร	กรรมการ
นางสาวปรานิสรา	ทองอ่อน	กรรมการ
นางสาวจุฑารัตน์	ไวยดี	กรรมการ
นางสาวเสาวภา	ใจเที่ยง	กรรมการ
นางสาวอาทิมา	อุดมวงศ์รัตนา	กรรมการ
นายมารุต	ศักดิ์แสงวิจิตร	กรรมการ
นายธนชัย	นิลพันธ์	กรรมการ
นายกิติธัช	กระเสาร์	กรรมการ
นายชัชชัย	จ้อยใบ	กรรมการ
นางสาวดารัตน	วรรณธรรมพิทักษ์	กรรมการ
นางสาวภัทร์พิชญ์ชา	วะลาพุทธ	กรรมการ
นางสาวภักชนัญ	ศรีจ๊ะ	กรรมการและเลขานุการ
นางสาวพรสุดา	เปลื้องหน่าย	กรรมการและผู้ช่วยเลขานุการ
นางสาวนฤมล	ธรรมไชย	กรรมการและผู้ช่วยเลขานุการ