



## สารสนเทศ 2563

โรงเรียนสีกัน (วัฒนานครที่อุบลรัตน์)

สำนักงานเขตพื้นที่การศึกษามัธยมศึกษา  
กรุงเทพมหานคร เขต 2

## สารสนเทศประจำปีของสถานศึกษา

ปีการศึกษา 2563

### ส่วนที่ 1

#### ข้อมูลพื้นฐาน

#### 1. ข้อมูลพื้นฐาน

##### 1.1 ข้อมูลทั่วไป

โรงเรียนสีกัน(วัฒนานันท์อุปถัมภ์) เป็นโรงเรียนสหศึกษาขนาดใหญ่ สังกัดสำนักงานเขตพื้นที่การศึกษามัธยมศึกษา กรุงเทพมหานคร เขต 2 สำนักงานคณะกรรมการการศึกษาขั้นพื้นฐาน กระทรวงศึกษาธิการ ตั้งอยู่เลขที่ 567 ถนนสรองประภา แขวงดอนเมือง เขตดอนเมือง กรุงเทพมหานคร 10210 บนเนื้อที่ 8 ไร่ 3 งาน 94 ตารางวา

หมายเลขโทรศัพท์ 0-2566-1456, 0-2566-2329

หมายเลขโทรสาร 0-2566-1455

Website : [www.seekan.ac.th](http://www.seekan.ac.th)

เปิดสอนระดับชั้น มัธยมศึกษาปีที่ 1 ถึงระดับชั้น มัธยมศึกษาปีที่ 6



#### เครื่องหมายประจำโรงเรียน

เสมาธรรมจักร หมายถึง แหล่งที่ทำให้เกิดสติปัญญา

เปลวไฟ หมายถึง ความรู้โรจน์แห่งสติปัญญา

#### สีประจำโรงเรียน

เหลือง หมายถึง ความเฉลียวฉลาด ว่องไว

ม่วง หมายถึง ความเด็ดเดี่ยว กล้าหาญ อดทน

#### ปรัชญาโรงเรียน

นตฺถิปัญญา สมาอาภา แสงสว่างเสมอด้วยปัญญาเป็นไม่มี

#### คติพจน์โรงเรียน

ศรัทธา วิริยะ ปัญญา

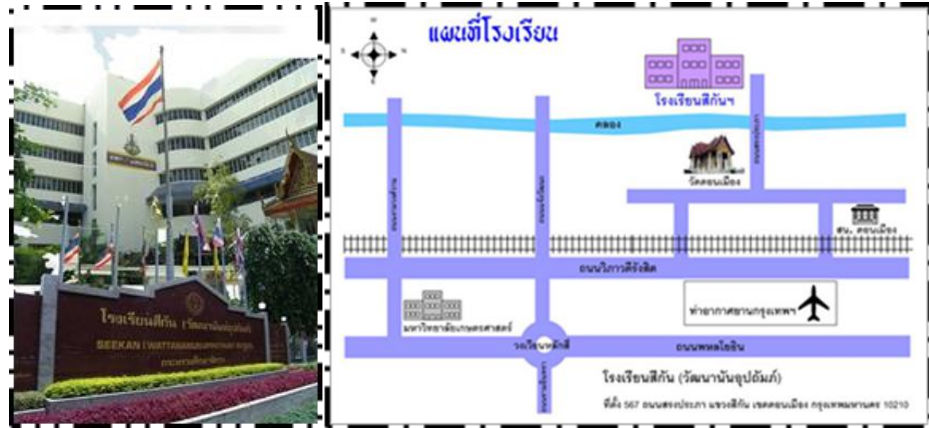

ภาพที่ 1 แผนที่โรงเรียน

## 1.2 ประวัติโรงเรียน

ในปี พ.ศ.2502 นายเทียน วัฒนานันท์ บริจาคที่ดินจำนวน 8 ไร่ 3 งาน 94 ตารางวา เพื่อเริ่มดำเนินการสร้างโรงเรียนในระดับประถมศึกษาตอนปลาย ในปี พ.ศ. 2507 โดยตั้งชื่อว่า โรงเรียนสีกัน(วัฒนานันท์อุปถัมภ์) เพื่อเป็นเกียรติกับวงศ์ตระกูลของนายเทียน วัฒนานันท์ ผู้บริจาคที่ดินสร้างโรงเรียน

โรงเรียนเริ่มสร้างในปี พ.ศ.2508 ได้รับงบประมาณจากกรมสามัญศึกษา กระทรวงศึกษาธิการ สร้างเป็นอาคารเรียนแบบ 004 จำนวน 1 หลัง 8 ห้องเรียน พร้อมอุปกรณ์การเรียน และเปิดสอนในระดับประถมศึกษา เมื่อวันที่ 8 พฤษภาคม 2508 มีครู 5 คน นักเรียน 117 คน ปีการศึกษา 2520 ได้รับคำสั่งจากกรมสามัญศึกษาให้ยุบระดับชั้นประถมศึกษา ตั้งเป็นโรงเรียนมัธยมศึกษา สังกัดกองการมัธยมศึกษา กรมสามัญศึกษา กระทรวงศึกษาธิการเปิดสอนในระดับมัธยมศึกษาปีที่ 1 หลักสูตรมัธยมศึกษาตอนต้น พุทธศักราช 2518

นับตั้งแต่เริ่มก่อตั้งโรงเรียนมีผู้บริหาร ดังนี้

ลำดับที่	ชื่อ	นามสกุล	ดำรงตำแหน่ง	ปีการศึกษา
1	นางไพวรรณ	ชาญศึก	ครูใหญ่	2508 – 2513
2	นายประสิทธิ์	ธานี	ครูใหญ่	2513 – 2521
3	นางนิยพรรณ	ศรีสารคาม	อาจารย์ใหญ่	2522 – 2522
4	คุณหญิงพรรณณี	กาญจนะวสิต	ผู้อำนวยการ	2523 – 2525
5	นายวิโรจน์	หุตะจู่ทะ	ผู้อำนวยการ	2526 – 2529
6	นางอารี	ปิ่นบุญมา	ผู้อำนวยการ	2529 – 2535
7	นายสมรัก	แพทย์พันธ์ุ์	ผู้อำนวยการ	2535 – 2539
8	นายประเสริฐ	อหิงสโก	ผู้อำนวยการ	2539 – 2540
9	นายวินัย	นุ่นพันธ์	ผู้อำนวยการ	2540 – 2542
10	นางพัลลภา	จันทร์จิรากร	ผู้อำนวยการ	2542 – 2546
11	นางปิยนันท์	ภิรมย์ไกรภักดิ์	ผู้อำนวยการ	2547 – 2551
12	นายเลิศศิลป์	รัตนมุสิก	ผู้อำนวยการ	2551 – 2555
13	นายสุทธิพงษ์	โมรารวรรณ	ผู้อำนวยการ	2555 - 2557
14	นายปัญญา	สุขะวณิชย์	ผู้อำนวยการ	2557 - 2559
15	ดร.สุรุติ	ยัญญลักษณ์	ผู้อำนวยการ	2559 – 2562
16	นายนโรดม	นรินทร์รัมย์	ผู้อำนวยการ	2562 – 2563
17	นายไพฑูรย์	สีสังข์	ผู้อำนวยการ	2563-ปัจจุบัน

### 1.3 สภาพชุมชน

โรงเรียนสีกัน(วัฒนานันท์อุปถัมภ์) ตั้งอยู่ในเขตชุมชน แขวงดอนเมือง เขตดอนเมือง โดยเมื่อปี พ.ศ. 2552 เขตดอนเมืองได้แบ่งพื้นที่ออกเป็น 3 แขวง ดังนี้

#### แขวงสีกัน แนวเขตติดต่อ

ทิศเหนือ ติดต่อกับ อำเภอเมืองปทุมธานี จังหวัดปทุมธานี

ทิศตะวันออก ติดต่อกับ แขวงสนามบิน เขตดอนเมือง

ทิศใต้ ติดต่อกับ แขวงดอนเมือง เขตดอนเมือง

ทิศตะวันตก ติดต่อกับ อำเภอปากเกร็ด จังหวัดนนทบุรี

#### แขวงดอนเมือง แนวเขตติดต่อ

ทิศเหนือ ติดต่อกับ แขวงสีกัน เขตดอนเมือง

ทิศตะวันออก ติดต่อกับ แขวงสนามบิน เขตดอนเมือง

ทิศใต้ ติดต่อกับ แขวงตลาดบางเขน และแขวงทุ่งสองห้อง เขตหลักสี่

ทิศตะวันตก ติดต่อกับ อำเภอปากเกร็ด จังหวัดนนทบุรี

#### แขวงสนามบิน แนวเขตติดต่อ

ทิศเหนือ ติดต่อกับ อำเภอเมืองปทุมธานี จังหวัดปทุมธานี

ทิศตะวันออก ติดต่อกับ แขวงสายไหม และแขวงคลองถนน เขตสายไหม

ทิศใต้ ติดต่อกับ แขวงอนุสาวรีย์ เขตบางเขน และแขวงตลาดบางเขน เขตหลักสี่

ทิศตะวันตก ติดต่อกับ แขวงสีกัน และแขวงดอนเมือง เขตดอนเมือง

พื้นที่เดิมส่วนใหญ่เป็นพื้นที่เกษตรกรรมจึงได้ชื่อว่าทุ่งสีกัน อาชีพดั้งเดิมของประชากรทำการเกษตร เป็นส่วนใหญ่ ชุมชนดั้งเดิมคือชุมชนตลาดกลาง ชุมชนตลาดฝั่งโขง ชุมชนม่วงมณีและยังมีชุมชนอยู่เลียบ คลองนายกิม ต่อมา มีท่าอากาศยานดอนเมืองกรุงเทพมหานครตั้งอยู่ในเขตดอนเมือง ความต้องการพื้นที่เพื่ออยู่อาศัย และการประกอบการด้านพาณิชยกรรมมากขึ้น มีคอนโดมิเนียมมากขึ้น มีชุมชนเป็นหมู่บ้านจัดสรรเพิ่มขึ้น เช่น หมู่บ้านปิ่นเจริญ 1-4 หมู่บ้านแหลมทอง หมู่บ้าน ศิริสุข หมู่บ้านบุญอนันต์ หมู่บ้านสกาย เจ.ดับบลิว แสบปี คอนโด ดอนเมืองเดอะเทอมนอล กรีนเน่คอนโด ฯลฯ ตลอดทั้งชุมชนที่เป็นอาคารพาณิชย์ จากการสำรวจ ข้อมูล พศจิกายน พ.ศ.75,954 หลังคาเรือน มีถนนสายสำคัญ เช่น ถนนสรองประชา ถนนวิภาวดีรังสิต มีเขต ติดต่อกันได้แก่ เขตหลักสี่ แจ้งวัฒนะ พหลโยธิน ล้าลูกกา บางเขน ปากเกร็ด ปทุมธานี การเดินทางสะดวก ทั้งเข้าในกรุงเทพมหานครและต่างจังหวัด โดยรถโดยสารประจำทาง รถไฟ ตลอดทั้งเครื่องบิน และรถไฟฟ้า สายสีแดง (คาดว่าจะแล้วเสร็จในปี2564)

มีสถานศึกษาในเขตดอนเมือง ดังนี้

โรงเรียนสังกัด กทม. จำนวน 6 แห่ง โรงเรียน เอกชน จำนวน 13 แห่ง โรงเรียนมัธยมศึกษาสังกัด สำนักงานการศึกษาขั้นพื้นฐาน จำนวน 3 แห่ง ได้แก่ โรงเรียนสีกัน(วัฒนานันท์อุปถัมภ์) โรงเรียนดอนเมือง จาตุรจินดา และโรงเรียนดอนเมือง (ทหารอากาศบำรุง) และสำนักงานอาชีวศึกษา จำนวน 1 แห่ง ได้แก่ วิทยาลัยเทคนิคดอนเมือง จำนวนวัดในพุทธศาสนา จำนวน 6 วัด

ศาสนาที่ผู้ปกครองนับถือส่วนมากเป็นศาสนาพุทธ มีวัดในแหล่งชุมชนตอนเมืองเป็นจำนวนมาก เช่น วัดดอนเมืองพระอารามหลวง วัดเวฬุวนาราม วัดสีกัน(พุทธสยาม) วัดเทพนิมิตต์ วัดคลองบ้านใหม่ (สันติบุญมาราม) วัดพรหมรังสี วัดสายอำพันธ์เอมสาร และมีโบสถ์ของศาสนาคริสต์นิกายโรมันคาทอลิก ได้แก่ วัดมารีสวรรค์ ตั้งอยู่ในโรงเรียนพระหฤทัยดอนเมือง

## 2. ข้อมูลผู้บริหาร

1) ผู้อำนวยการโรงเรียน นายไพฑูรย์ สีสังข์

วุฒิการศึกษา ปริญญาโท

2) รองผู้อำนวยการโรงเรียน 4 คน

2.1 นางกุลวดี วิมะลิน วุฒิการศึกษา ปริญญาโท

รับผิดชอบกลุ่มบริหารงบประมาณ

2.2 นายสุทธิศักดิ์ นันทวิทย์ วุฒิการศึกษา ปริญญาโท

รับผิดชอบกลุ่มบริหารงานบุคคล

2.3 นางสาวอรอนงค์ นครเขต วุฒิการศึกษา ปริญญาโท

รับผิดชอบกลุ่มบริหารวิชาการ

2.4 นายอนุพงษ์ สุวรรณโชติ วุฒิการศึกษา ปริญญาโท

รับผิดชอบกลุ่มบริหารทั่วไป

# แผนภูมิบริหารโรงเรียนสีกัน(วัฒนานันท์อุปถัมภ์)

ผู้อำนวยการโรงเรียนสีกัน(วัฒนานันท์อุปถัมภ์)

สมาคมผู้ปกครองและครูฯ

มูลนิธิโรงเรียนสีกันฯ

สมาคมศิษย์เก่าโรงเรียนสีกันฯ

ชมรมครูอาวุโสโรงเรียนสีกันฯ

คณะกรรมการสถานศึกษาขั้นพื้นฐาน

คณะกรรมการเครือข่ายผู้ปกครอง

มูลนิธิโรงเรียนสีกัน(วัฒนานันท์อุปถัมภ์) อัครีเปเปอร์อูนิเวอร์ส

## กลุ่มบริหารวิชาการ

### กลุ่มงานพัฒนาหลักสูตรและงานบริหารกลุ่มสาระฯ

- งานสำนักงานกลุ่มบริหารวิชาการ
- งานบริหารกลุ่มสาระการเรียนรู้
- งานพัฒนาหลักสูตรสถานศึกษา
- งานนิเทศการจัดการเรียนการสอน
- งานห้องสมุดและพัฒนาแหล่งเรียนรู้
- งานแนะแนวการศึกษา
- งานประสาน ส่งเสริมและสนับสนุนงานวิชาการแก่ครอบครัว ชุมชน
- งานรับนักเรียน
- งานพัฒนาระบบการประกันคุณภาพการศึกษา
- โครงการห้องเรียนพิเศษ
- โครงการลดเวลาเรียนเพิ่มเวลารู้
- โครงการเศรษฐกิจพอเพียง
- โครงการโรงเรียนมาตรฐานสากล
- งานอื่นๆตามที่มอบหมาย

### กลุ่มงานวัดผล ประเมินผล และเทียบโอนผลการเรียนรู้

- งานวัดผลและประเมินผล
- งานทะเบียนนักเรียน
- งานเครือข่ายข้อมูลสารสนเทศ
- งานเทียบโอนฯ
- โครงการจัดการศึกษาระบบทวิภาคี
- งานสมาคมผู้ปกครองและครูโรงเรียนสีกัน (วัฒนานันท์อุปถัมภ์)
- งานอื่นๆตามที่มอบหมาย

## กลุ่มบริหารงบประมาณ

### กลุ่มงานนโยบายและแผน

- งานสำนักงานกลุ่มบริหารงบประมาณ
- งานแผนงาน/กรรมการสถานศึกษาขั้นพื้นฐาน
- งานสารสนเทศ
- งานควบคุมภายใน
- มูลนิธิอัครีเปเปอร์อูนิเวอร์ส
- มูลนิธิสีกันฯ
- งานอื่นๆตามที่มอบหมาย

### กลุ่มงานการเงินและบัญชี

- งานการเงิน
- งานบัญชีและระดมทรัพยากร
- งานตรวจสอบภายใน
- งานพัสดุและสินทรัพย์
- โครงการธนาคารโรงเรียน
- งานอื่นๆตามที่มอบหมาย

## กลุ่มบริหารงานบุคคล

### กลุ่มงานบุคคล

- งานสำนักงานกลุ่มบริหารงานบุคคล
- งานวางแผนอัตรากำลังและการกำหนดตำแหน่ง
- งานสรรหา บรรจุ แต่งตั้ง
- งานทะเบียนประวัติ และบำเหน็จความชอบ
- งานวินัยและรักษาวินัยครู/บุคลากร
- งานพัฒนาครู/บุคลากรและเสริมสร้างประสิทธิภาพ
- การปฏิบัติราชการ
- งานอื่นๆตามที่มอบหมาย

### กลุ่มงานกิจการนักเรียน

- งานส่งเสริมกิจกรรมนักเรียน
- งานระบบดูแลช่วยเหลือนักเรียน
- ส่งเสริมคุณธรรมจริยธรรมนักเรียน
- งานส่งเสริมประชาธิปไตยนักเรียน
- งานระดับชั้น
- งานคณะนักเรียน
- งานป้องกันและแก้ไขสิ่งเสพติด เฮดส์ และอบายมุข
- งานวินัยและความประพฤตินักเรียน

## กลุ่มบริหารทั่วไป

### กลุ่มงานสารบรรณและบริการ

- สำนักผู้อำนวยการ
- งานสำนักงานกลุ่มบริหารงานทั่วไป
- งานสารบรรณ
- งานสัมพันธ์ชุมชน
- งานอนามัยโรงเรียน
- งานโภชนาการ
- งานสวัสดิการโรงเรียน
- งานยานพาหนะและบริการสาธารณะ
- ชมรมครูอาวุโสโรงเรียนสีกันฯ
- งานอื่นๆตามที่มอบหมาย

### กลุ่มงานอาคารสถานที่และสิ่งแวดล้อม

- งานอาคารสถานที่และสิ่งแวดล้อม
- งานลูกจ้างและลูกจ้างชั่วคราว
- งานพัฒนาสิ่งแวดล้อมและอนุรักษ์พลังงาน
- โครงการอนุรักษ์พลังงาน
- งานพัฒนาเครือข่ายคอมพิวเตอร์
- งานโสตทัศนอุปกรณ์
- งานประชาสัมพันธ์และสื่อสารองค์กร
- งานอื่นๆตามที่มอบหมาย

### 3. รายนามคณะกรรมการสถานศึกษาขั้นพื้นฐาน

1. นางนงลักษณ์	จันทร์แสนโรจน์	ประธานกรรมการ
2. ผศ.ดร.สุดาร์ตน์	สารสว่าง	กรรมการผู้ทรงคุณวุฒิ
3. ว่าที่ร.ต.จรรยา	ชัยยะ	กรรมการผู้ทรงคุณวุฒิ
4. ดร.สิรินธร	สินจินดาวงศ์	กรรมการผู้ทรงคุณวุฒิ
5. นางพัชณา	เพ็ญภาคกุล	กรรมการผู้ทรงคุณวุฒิ
6. รศ.ศุภวรรณ์	เถ็กวิไล	กรรมการผู้ทรงคุณวุฒิ
7. นายสุพจน์	ประกิจจานุรักษ์ณ์	กรรมการผู้ทรงคุณวุฒิ
8. นางปฐมภรณ์	จิรพนธ์โชติการ	กรรมการผู้แทนผู้ปกครอง
9. นางสาวนิศารัตน์	เผ่ากันทรากร	กรรมการผู้แทนครู
10. พ.อ.อ.เฉลิม	หันกระสัน	กรรมการผู้แทนองค์กรชุมชน
11. นางฐาริธกา	จันทวรรณ	กรรมการผู้แทนองค์กรปกครองส่วนท้องถิ่น
12. นายสหชาติ	ตะโกอยู่	กรรมการผู้แทนศิษย์เก่า
13. พระครูวศินวรกิจ ดร.		กรรมการผู้แทนพระภิกษุสงฆ์
14. พระครูวิวิธธรรมานุสิฐ ดร.		กรรมการผู้แทนพระภิกษุสงฆ์
15. ผู้อำนวยการโรงเรียน		กรรมการและเลขานุการ

นอกจากนี้คณะกรรมการสมาคมผู้ปกครองและครูโรงเรียนสีกัน(วัฒนานันทอุปถัมภ์ คณะกรรมการมูลนิธิ คณะกรรมการศิษย์เก่า และคณะกรรมการเครือข่ายผู้ปกครอง ร่วมในการพัฒนาโรงเรียน

### 4. ข้อมูลอาคารสถานที่

- อาคารเรียนและอาคารฝึกงาน จำนวน 4 หลัง ดังนี้

อาคารเรียนแบบพิเศษ 5 ชั้น	จำนวน 28 ห้อง	รวม 1 หลัง
อาคารเรียนแบบ 418,418 ค	จำนวน 18 ห้อง	รวม 2 หลัง
อาคารฝึกงานแบบ 306 ล/27	จำนวน 8 ห้อง	รวม 1 หลัง

- การใช้อาคารเรียนและสิ่งก่อสร้างที่มีอยู่แล้ว

ห้องเรียนปกติ	รวม 55 ห้อง
ห้องพักผู้บริหารและห้องพักครู	รวม 25 ห้อง
ห้องปฏิบัติการทางวิทยาศาสตร์	รวม 8 ห้อง
ห้องปฏิบัติการทางภาษา	รวม 10 ห้อง
ห้องปฏิบัติการทางดนตรี	รวม 2 ห้อง
ห้องปฏิบัติการทางนาฏศิลป์	รวม 2 ห้อง
ห้องปฏิบัติการทางศิลปะ	รวม 2 ห้อง
ห้องปฏิบัติการทางคอมพิวเตอร์	รวม 3 ห้อง
ห้องปฏิบัติการทางด้านงานอาชีพ	รวม 6 ห้อง



โรงยิม	รวม 2 ห้อง
ห้องไฮเทค	รวม 5 ห้อง
ห้องสมุด	รวม 1 ห้อง
ห้องพยาบาล	รวม 1 ห้อง

- อื่นๆ

หอพระพุทธรูปวิวัฒนานันท์	1 แห่ง
หอพระพิฆเนศ	1 แห่ง
ห้องรับประทานอาหารครูและบุคลากร	1 แห่ง
โรงอาหาร CANTEEN	1 แห่ง
ศาลเจ้าพ่อขุนธง	1 แห่ง
ศาลเจ้าแม่สร้อยสังวาล	1 แห่ง
สนามฟุตบอล	1 สนาม
สนามบาสเกตบอล	1 สนาม
อาคารหอประชุม	1 หลัง
บ้านพักนักร้อง	1 หลัง
สุสานนักเรียน	3 หลัง

### ประวัติการก่อสร้างอาคารในโรงเรียนสีกัน(วัฒนานครอุปถัมภ์)

- ปีการศึกษา 2524 สร้างอาคาร 3 จำนวน 18 ห้อง 4 ชั้น แบบอาคาร 418 ค.
- ปีการศึกษา 2526 สร้างอาคาร 2 จำนวน 15 ห้อง 4 ชั้น แบบอาคาร 436ค. ต่อเติมใต้ถุนอาคาร 1ห้อง  
กันห้อง 4 ห้อง ชั้นล่างอาคาร 2
- ปีการศึกษา 2528 สร้างหอพระ
- ปีการศึกษา 2529 สร้างอาคารฝึกงาน(อาคาร4) จำนวน 6 ห้อง 4ชั้น แบบอาคาร 306 ล/27  
ประกอบด้วย ห้องดูแลรักษาบ้าน ห้องตัดเย็บเสื้อผ้า ห้องเขียนแบบ ห้องงานไฟฟ้า  
ห้องโภชนาการ 1 และ ห้องโภชนาการ 2
- ปีการศึกษา 2531 สร้างโรงอาหารชั้นล่างอาคาร 3
- ปีการศึกษา 2532 สร้างหอประชุมและโรงอาหาร แบบอาคาร 101ล/27และ ต่อเติมอาคารฝึกงาน  
(อาคาร4) จำนวน2 ห้อง ได้แก่ ห้องงานไม้และห้องงานโลหะ
- ปีการศึกษา 2533 สร้างแบบแปลตหลังที่1ในบริเวณโรงเรียน (ด้านหลังอาคาร4)
- ปีการศึกษา 2535 สร้างแบบแปลตหลังที่ 2ในบริเวณโรงเรียน(ด้านหลังอาคาร4)
- ปีการศึกษา 2537 สร้างอาคาร 5 ชั้น ใต้ถุนโล่ง แบบพิเศษ จำนวน 28 ห้อง
- ปีการศึกษา 2557 ต่อเติม บริเวณชั้นล่างอาคาร 1 จำนวน 1 ทำห้อง ห้องพยาบาล  
อาคาร1 ชั้น2 ทำห้องศิลปะและ อาคาร1 ชั้น3 ห้องศูนย์ภาษาไทย
- ปีการศึกษา 2558 ดำเนินการรื้อหอพระบริเวณหน้าอาคาร 1 แล้วสร้างหอพระใหม่และศาลพระ  
พิฆเนศบริเวณประตูหน้าโรงเรียน
- รับงบประมาณปรับปรุงทาสีอาคาร 1 5 ชั้น , ปรับปรุงห้องงบประมาณ
- ปีการศึกษา 2559 รับงบประมาณปรับปรุงทาสีอาคาร4 ด้านนอก และปรับปรุงห้องเรียน  
ภาษาต่างประเทศ , ห้องกิจกรรมนักเรียนชั้นล่างอาคาร4 , เสริมรั้วโรงเรียนให้สูงขึ้น
- ปีการศึกษา 2560
- ปรับปรุงทาสีอาคาร 3 / จัดทำป้ายชื่อโรงเรียนโลหะติดอาคาร3และ4
  - ปรับปรุงย้ายห้องยาม / ประชาสัมพันธ์ และห้องพนักงานการภารโรง
  - รับงบประมาณปรับปรุงห้องน้ำอาคาร 1 จำนวน 5 ห้อง 36 ที่
  - ปรับปรุงห้องสุขศึกษาเป็นห้องศูนย์กีฬาออกกำลังกาย ใต้ถุนอาคาร 2 และร้านค้า  
สวัสดิการโรงเรียน
- ปีการศึกษา 2561
- ห้องอาหารครู ห้องอัญมณีสีกันฯ
  - โรงอาหารนักเรียน Canteen
  - ปรับปรุงห้องภูมิศาสตร์ กลุ่มสาระการเรียนรู้สังคมศึกษา
  - ปรับปรุงห้องนาฏศิลป์ ศิลปอนันต์ ติดตั้งแอร์
  - ปรับปรุงห้องศูนย์การเรียนรู้ภาษาไทย ห้อง 631
- ปีการศึกษา 2562 - ปรับปรุงห้องศูนย์การเรียนรู้ห้องนาฏศิลป์ห้อง 631

- ปรับปรุงลานปียมิตรรวมใจ
- ปรับปรุงภูมิทัศน์รอบโรงเรียน

ปีการศึกษา 2563 - ปรับปรุงเรือนไทยหลวงตาแคล้ว

- ปรับปรุงห้องดนตรี
- ปรับปรุงห้องทัศนศิลป์
- ปรับปรุงห้องเชิดชูเกียรติ

แผนผังอาคารเรียน อาคารประกอบ ฝั่งห้องเรียน  
โรงเรียนสีกัน(วัดนันทนันทอุปถัมภ์)

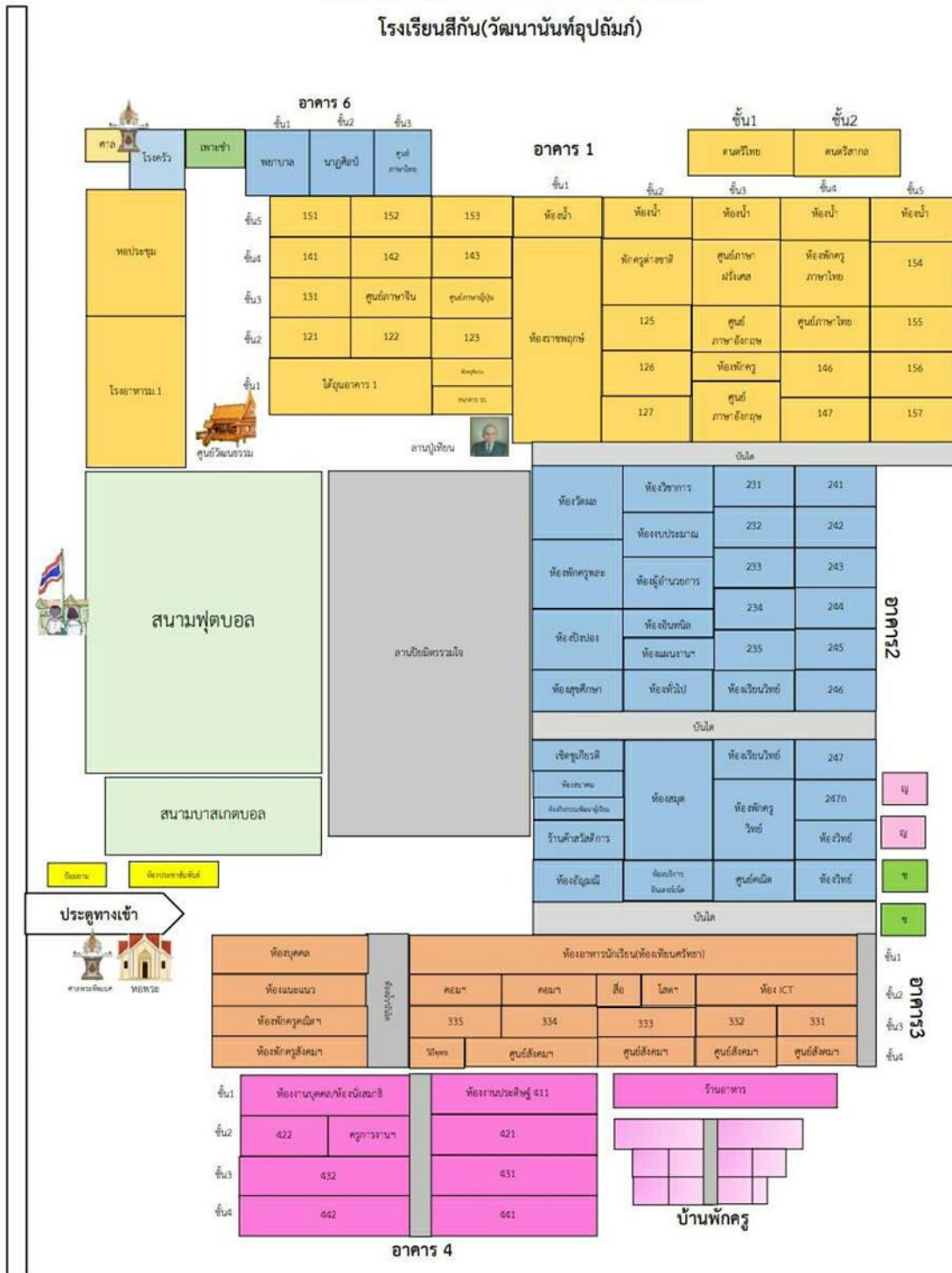

5. ข้อมูลทรัพยากรและแหล่งเรียนรู้

สถานที่ราชการและรัฐวิสาหกิจ

สนามบินดอนเมือง อนุสรณ์สถานฐานทัพอากาศ กองทัพอากาศ โทรคมนาคม ทีไอที ศูนย์การค้าและองค์กรธุรกิจเอกชน

ฟิวเจอร์ปาร์ครังสิต เซียร์รังสิต ไอทีสแคว เมืองทองธานี ตลาดบุญอนันต์ โรงแรมอามารี

## โรงพยาบาลสมงกุฏวิฒนะ ห้างอเนกวิ

### ศาสนสถาน

วัดดอนเมือง วัดพุทธสยาม วัดหลักสี่ วัดเทพนิมิต วัดไฟเขียว วัดพรหมรังษี และมีโบสถ์ของศาสนาคริสต์นิกายโรมันคาทอลิกในโรงเรียนพระหฤทัยดอนเมือง

### ธนาคาร

ธนาคารกรุงไทย ธนาคารกรุงเทพ ธนาคารออมสิน ธนาคารทหารไทย ธนาคารกสิกรไทย ธนาคารไทยพาณิชย์ และสถานธนาบาล

### ห้องสมุด

ห้องสมุดวัดพรหมรังษี ห้องสมุดสวนรมณีย์

## สรุปโดยรวม

### สิ่งแวดล้อมภายนอก

โรงเรียนสีกัน(วัดนานันท์อุปถัมภ์) ตั้งอยู่ในเขตชุมชน แขวงดอนเมือง เขตดอนเมือง ซึ่งมีพื้นที่เดิมส่วนใหญ่เป็นพื้นที่เกษตรกรรมจึงได้ชื่อว่าทุ่งสีกัน อาชีพดั้งเดิมของประชากรทำการเกษตรเป็นส่วนใหญ่ ชุมชนดั้งเดิมคือชุมชนตลาดกลาง ชุมชนตลาดฝั่งโขง ชุมชนม่วงมณีและยังมีชุมชนอยู่เลียบคลองนายกิม ต่อมา มีท่าอากาศยานดอนเมืองกรุงเทพตั้งอยู่ในเขตดอนเมือง ความต้องการพื้นที่เพื่ออยู่อาศัยและการประกอบการด้านพาณิชยกรรมมากขึ้น มีชุมชนเป็นหมู่บ้านจัดสรรเพิ่มขึ้น เช่น หมู่บ้านปิ่นเจริญ 1 – 4 หมู่บ้านแหลมทอง หมู่บ้านศิริสุข หมู่บ้านบุญอนันต์ ฯลฯ ตลอดทั้งชุมชนที่เป็นอาคารพาณิชย์ มีการสำรวจปี พ.ศ. 2558 มีการสำรวจพบว่า มีประชากร รวมทั้งหมด 168,667คน มีจำนวนบ้าน 68,544 หลังคาเรือนมีถนนสายสำคัญ เช่น ถนนสรองประชา ถนนวิภาวดีรังสิต มีเขตติดต่อกันได้แก่ เขตหลักสี่แจ้งวิฒนะ พหลโยธิน ลาลูกกา บางเขน ปากเกร็ด ปทุมธานี การเดินทางสะดวกทั้งเข้าในกรุงเทพมหานครและต่างจังหวัด โดยรถโดยสารประจำทาง รถไฟ ตลอดทั้งเครื่องบิน ปัจจุบันท่าอากาศยานหรือสนามบินดอนเมืองเปิดทำการทั้งอาคารผู้โดยสารภายในประเทศและต่างประเทศทำให้สภาพเศรษฐกิจดีขึ้น มีอาคารพาณิชย์ ห้าง และคอนโดมิเนียมมากขึ้น ภายในปี 2563 รถไฟฟ้ามหานครจะเปิดให้บริการเดินทางถึงโรงเรียน 5 นาที มีศูนย์บริการสาธารณสุข 1 แห่ง คือ ศูนย์บริการสาธารณสุข 60 รสสุคนธ์ มโนชญากร ตั้งอยู่ เลขที่ 60 หมู่ 4 ถนนสรองประชา แขวงดอนเมือง มีบุคลากร 23 คน และศูนย์บริการสาธารณสุขสาขาอีก 2 แห่ง คือ ศูนย์บริการสาธารณสุขสาขา วัดดอนเมืองมีบุคลากร 2 คนและศูนย์บริการสาธารณสุขสาขาสีกัน ตั้งอยู่หมู่บ้าน กรป.กลาง ถนนเลียบนายกิมมีบุคลากร 2 คน

อาชีพหลักของผู้ปกครองส่วนมากมีอาชีพรับจ้าง ค้าขายและเป็นข้าราชการทหารมากกว่าข้าราชการอื่น เนื่องจากดอนเมืองมีฐานทัพอากาศและกองทัพกตั้งอยู่ นอกจากนี้มีเกษตรกรและไม่มีอาชีพ ศาสนาที่ผู้ปกครองนับถือส่วนมากเป็นศาสนาพุทธ มีวัดในแหล่งชุมชนดอนเมืองเป็นจำนวนมาก เช่น วัดดอนเมือง วัดเวฬุวนาราม วัดสีกัน (พุทธสยาม) วัดเทพนิมิต วัดพรหมรังษี วัดสันติวนารามและมีโบสถ์ของศาสนาคริสต์นิกายโรมันคาทอลิกในโรงเรียนพระหฤทัยดอนเมือง

## การบริหารจัดการในโรงเรียน

โรงเรียนสีกัน(วัฒนานันท์อุปถัมภ์) มีผู้บริหารมีวิสัยทัศน์ในการพัฒนาโรงเรียนให้เป็นโรงเรียนที่มีชื่อเสียงเป็นที่นิยมของชุมชน สร้างภาพลักษณ์องค์กรที่ทันสมัย อุปกรณ์การสอนและเครื่องมือครบพร้อมสำหรับการจัดการเรียนรู้ โดยการบริหารภายใต้การจัดโครงสร้างการบริหารแบบการกระจายอำนาจและมอบหมายหน้าที่ในการปฏิบัติงานจากคณะผู้บริหารสู่หัวหน้างาน หัวหน้าโครงการ หัวหน้ากลุ่มสาระฯและประธานนักเรียนเพื่อการขับเคลื่อนนโยบายจากหน่วยเหนือ และการบริหารจัดการตามเกณฑ์รางวัลคุณภาพใช้หลักการบริหารแบบมีส่วนร่วม มีเป้าหมายเพื่อให้การบริหารจัดการศึกษาของสถานศึกษาได้บรรลุตามเป้าหมายที่กำหนดไว้ในแผนกลยุทธ์ และแผนปฏิบัติการประจำปีของโรงเรียนตามหลัก PDCA เปิดโอกาสให้ทุกฝ่ายที่เกี่ยวข้องได้ร่วมคิด ร่วมทำ ร่วมประเมิน และร่วมยินดีในความสำเร็จ

การบริหารงานภายในโรงเรียนมีการประชุมวางแผนการทำงานกับกลุ่มบริหารทั้ง 4 ฝ่าย การประชุมครูและบุคลากรทางการศึกษาประจำทุกเดือน การประชุมคณะกรรมการสถานศึกษาขั้นพื้นฐานอย่างน้อยภาคเรียนละ1ครั้ง การประชุมกับคณะกรรมการเครือข่ายผู้ปกครองและคณะกรรมการสมาคมผู้ปกครองและครูโรงเรียนสีกัน(วัฒนานันท์อุปถัมภ์) ในด้านการส่งเสริมประชาธิปไตย ให้นักเรียนลงสมัครพรรคเพื่อเลือกประธานคณะกรรมการนักเรียนและสนับสนุนสถานักเรียน รวมถึงการร่วมมือกับระบบดูแลช่วยเหลือนักเรียน จัดเยี่ยมบ้าน มอบทุนการศึกษานักเรียนขาดแคลนทุนทรัพย์ ประชุมพบผู้ปกครอง (ClassRoom Meeting) ภาคเรียนละ 1 ครั้ง เพื่อพัฒนาระบบการจัดการศึกษาให้เหมาะกับผู้เรียน



## ส่วนที่ ๒

สภาพการบริหารและ  
การจัดโครงการบริหาร

## ส่วนที่ 2

### วิสัยทัศน์

องค์กรแห่งการเรียนรู้คู่คุณธรรม ตามแนววิถีพุทธจิตอาสา พัฒนาสู่มาตรฐานสากล บนพื้นฐานความเป็นไทย ใส่ใจสิ่งแวดล้อม น้อมนำศาสตร์พระราชา

### พันธกิจ

1. พัฒนาการจัดการศึกษาขั้นพื้นฐานอย่างมีคุณภาพตามมาตรฐานสากล
2. ส่งเสริมคุณธรรม จริยธรรม คุณลักษณะอันพึงประสงค์ บนพื้นฐานความเป็นไทย
3. เสริมสร้างคุณภาพชีวิต รับผิดชอบต่อสังคมและสิ่งแวดล้อม
4. น้อมนำศาสตร์พระราชา สู่การพัฒนาคุณภาพชีวิตที่ยั่งยืน
5. พัฒนาระบบบริหารจัดการที่เน้นการมีส่วนร่วม การบูรณาการการจัดการศึกษา และเสริมสร้างความรับผิดชอบต่อคุณภาพการศึกษา

### เป้าประสงค์ระดับองค์กร

1. โรงเรียนจัดการศึกษาที่มีคุณภาพตามมาตรฐานการศึกษาขั้นพื้นฐานและมาตรฐานสากล
2. นักเรียนมีความรู้ และทักษะในศตวรรษที่ 21 สู่การประกอบอาชีพในอนาคต
3. นักเรียนน้อมนำศาสตร์พระราชาใช้ในการดำเนินชีวิต มีคุณธรรมจริยธรรม มีความภาคภูมิใจในความเป็นไทย รับผิดชอบต่อสังคมและสิ่งแวดล้อม
4. ครูและบุคลากรได้รับการพัฒนาอย่างต่อเนื่องและเป็นระบบ
5. โรงเรียนมีระบบการบริหารจัดการสถานศึกษาที่มีคุณภาพ
6. โรงเรียนเป็นสังคมแห่งการแลกเปลี่ยนเรียนรู้และสานสัมพันธ์ชุมชน

### กลยุทธ์

1. พัฒนานักเรียนให้มีคุณภาพตามมาตรฐานการศึกษาขั้นพื้นฐานและหลักปรัชญาของเศรษฐกิจพอเพียงสู่คุณภาพระดับมาตรฐานสากล
2. ส่งเสริมนักเรียนให้มีพัฒนาการและทักษะในศตวรรษที่ 21 อย่างมีคุณภาพและเหมาะสมตามวัย
3. ส่งเสริมให้นักเรียนดำเนินชีวิตตามศาสตร์พระราชา มีคุณธรรมจริยธรรม มีความภาคภูมิใจในความเป็นไทย รับผิดชอบต่อสังคมและสิ่งแวดล้อม
4. ส่งเสริม พัฒนาครูและบุคลากรทางการศึกษา ให้มีสมรรถนะและความเชี่ยวชาญทางวิชาชีพ มีวัฒนธรรมการทำงานที่มุ่งเน้นคุณภาพและความเป็นเลิศ
5. มีการบริหารจัดการศึกษาแบบมีส่วนร่วม เน้นการทำงานแบบบูรณาการ มีเครือข่ายการบริหารจัดการกระจายอำนาจและความรับผิดชอบต่อ สู่กลุ่มบริหารและกลุ่มสาระการเรียนรู้
6. มีการพัฒนานวัตกรรม ระบบข้อมูลสารสนเทศ และงานวิจัยเพื่อการบริหารจัดการศึกษา อย่างมีประสิทธิภาพ



อัตลักษณ์ของโรงเรียน : โรงเรียนวิถีสุทธิ จิตอาสา

อัตลักษณ์ลูกสีกัน : มีศีล สมาธิ ปัญญา และจิตอาสา

เอกลักษณ์ลูกสีกัน : สะอาด เป็นระเบียบ เรียบร้อย ทุกวัน

## การบริหารจัดการสถานศึกษาสู่ความสำเร็จ

### SEEKAN Model เพื่อการขับเคลื่อนการบริหารจัดการตามเกณฑ์รางวัลคุณภาพ

\*\*\*\*\*

รูปแบบการบริหารจัดการของโรงเรียนสีกัน(วัดมนานันท์อุปถัมภ์) SEEKAN Model โดยความหมาย ดังนี้

#### S (Strategy)

การวางแผนและใช้แผนกลยุทธ์ในการนำ กำหนดและควบคุมการทำงานทุกอย่าง เพื่อให้การทำงาน หรือทำกิจกรรมต่างๆ มีทิศทางที่ถูกต้อง ตรงเป้าหมายและเกิดความผิดพลาดน้อยที่สุด

#### E (Education management technology)

การใช้เทคโนโลยีในการบริหารจัดการการศึกษา ทั้งในด้านการจัดกระบวนการเรียนการสอนและ การบริหารจัดการด้านอื่นๆ เพื่อให้ทันสมัย ถูกต้อง รวดเร็ว และมีความเป็นสากล

#### E (Ethics)

มุ่งเน้นและเสริมสร้างให้ครู บุคลากรและผู้เรียน มีคุณธรรมจริยธรรม มีจรรยาบรรณในการทำงาน มีความเข้าใจในหลักธรรมทางพระพุทธศาสนา สามารถใช้เป็นที่ยึดเหนี่ยวของจิตใจและใช้นำชีวิตได้

#### K (Knowledge management)

มีการจัดการความรู้ที่ดี มีการแลกเปลี่ยนเรียนรู้ สามารถถ่ายทอดองค์ความรู้ เทคนิควิธีการทำงาน ระหว่างเพื่อนครูและบุคลากรด้วยกัน ให้เกิดการขยายผลและต่อยอดในทุกๆด้าน

#### A (Achievement)

การทำงานมุ่งเน้นประสิทธิภาพ โดยใช้วงจรคุณภาพของเดมมิ่ง (PDCA) เป็นหลักในการกำหนดควบคุม ขั้นตอนการทำงาน และเรียนรู้พัฒนางานให้ดียิ่งขึ้นต่อไป

#### N (Network building and participatory)

การสร้างเครือข่ายในการทำงานและการมีส่วนร่วม เพื่อให้เกิดการทำงานเป็นทีม สร้างประสิทธิภาพ และประสิทธิผลที่มากขึ้น ลดความขัดแย้ง

## โครงการและกิจกรรมตามแผนพัฒนาสถานศึกษา

เพื่อให้การดำเนินการจัดการศึกษาของโรงเรียน เป็นไปตามแผนพัฒนา จึงได้กำหนดโครงการแม่แบบนี้

กลยุทธ์	โครงการ
1. พัฒนานักเรียนให้มีคุณภาพตามมาตรฐานการศึกษาขั้นพื้นฐานและหลักปรัชญาของเศรษฐกิจพอเพียงสู่คุณภาพระดับมาตรฐานสากล	1. ส่งเสริมและพัฒนาคุณภาพทางการสู่มาตรฐานสากล
	2. ส่งเสริมและพัฒนาความก้าวหน้าทางการเรียนของนักเรียน
2. ส่งเสริมนักเรียนให้มีพัฒนาการและทักษะในศตวรรษที่ 21 อย่างมีคุณภาพและเหมาะสมตามวัย	3. ส่งเสริมพัฒนาศักยภาพผู้เรียนสู่คุณภาพและความเป็นเลิศ
	4. ส่งเสริมพัฒนาทักษะผู้เรียนในศตวรรษที่ 21 สู่การประกอบอาชีพในอนาคต
3. ส่งเสริมให้นักเรียนดำเนินชีวิตตามศาสตร์พระราชามีคุณธรรม จริยธรรม มีความภาคภูมิใจในความเป็นไทย รับผิดชอบต่อสังคมและสิ่งแวดล้อม	5. ความรู้คู่คุณธรรม ตามแนววิถีพุทธจิตอาสา สู่คุณลักษณะอันพึงประสงค์และค่านิยมไทย
	6. ส่งเสริมภูมิปัญญาท้องถิ่นวิถีไทย(ความเป็นไทย) ศาสตร์พระราชาศิลปวัฒนธรรม เพื่อพัฒนาทักษะชีวิตผู้เรียน
	7. สิ่งแวดล้อมศึกษาเพื่อการพัฒนาที่ยั่งยืน
4. ส่งเสริม พัฒนาครูและบุคลากรทางการศึกษา ให้มีสมรรถนะและความเชี่ยวชาญทางวิชาชีพ มีวัฒนธรรมการทำงานที่มุ่งเน้นคุณภาพและความเป็นเลิศ	8. ส่งเสริม พัฒนาครูและบุคลากรทางการศึกษาสู่ความเชี่ยวชาญทางวิชาชีพ
5. มีการบริหารจัดการศึกษาแบบมีส่วนร่วม เน้นการทำงานแบบบูรณาการ มีเครือข่ายการบริหารจัดการกระจายอำนาจและความรับผิดชอบต่อ สู่กลุ่มบริหารและกลุ่มสาระการเรียนรู้	9. ส่งเสริมพัฒนาการบริหารจัดการศึกษาแบบมีส่วนร่วม
6. มีการพัฒนานวัตกรรม ระบบข้อมูล สารสนเทศ และงานวิจัยเพื่อการบริหารจัดการศึกษา อย่างมีประสิทธิภาพ	10. พัฒนาระบบบริหารจัดการคุณภาพสถานศึกษา

แสดงการจัดสรรเงินปีงบประมาณ 2564 แยกตามกลยุทธ์และโครงการ

กลยุทธ์/โครงการ	อุดหนุน รายหัว	บำรุง การศึกษา	สนับสนุน กิจกรรมฯ	อื่น ๆ	รวม
<b>กลยุทธ์ที่ 1 พัฒนานักเรียนให้มีคุณภาพตามมาตรฐานการศึกษาขั้นพื้นฐานและหลักปรัชญาของเศรษฐกิจพอเพียง สู่คุณภาพระดับมาตรฐานสากล</b>					
1. ส่งเสริมและพัฒนาคุณภาพทางวิชาการ สู่มาตรฐานสากล	66,800	3,456,720	221,500	23,894	3,768,914
2. ส่งเสริมและพัฒนาความก้าวหน้า ทางการเรียนของนักเรียน	204,800	-	-	-	204,800
<b>รวม กลยุทธ์ที่ 1</b>	<b>271,600</b>	<b>3,456,720</b>	<b>221,500</b>	<b>23,894</b>	<b>3,973,714</b>
<b>กลยุทธ์ที่ 2 ส่งเสริมนักเรียนให้มีพัฒนาการและทักษะในศตวรรษที่ 21 อย่างมีคุณภาพและเหมาะสมตามวัย</b>					
3. ส่งเสริมพัฒนาศักยภาพผู้เรียนสู่ คุณภาพและความเป็นเลิศ	325,400	12,000	140,750	87,200	565,350
4. ส่งเสริมพัฒนาทักษะผู้เรียนในศตวรรษ ที่ 21 สู่การประกอบอาชีพในอนาคต	65,000	63,580	156,140	10,000	294,720
<b>รวม กลยุทธ์ที่ 2</b>	<b>390,400</b>	<b>75,580</b>	<b>296,890</b>	<b>97,200</b>	<b>860,070</b>
<b>กลยุทธ์ที่ 3 ส่งเสริมให้นักเรียนดำเนินชีวิตตามศาสตร์พระราชา มีคุณธรรม จริยธรรม มีความภาคภูมิใจในความเป็นไทย รับผิดชอบต่อสังคมและสิ่งแวดล้อม</b>					
5. ความรู้คู่คุณธรรม ตามแนววิถีพุทธจิต อาสา สู่คุณลักษณะ อันพึงประสงค์และ ค่านิยมไทย	334,300	52,105	1,290,240	15,000	1,691,645
6. ส่งเสริมภูมิปัญญาท้องถิ่นวิถีไทย (ความเป็นไทย) ศาสตร์พระราชาและ ศิลปวัฒนธรรม เพื่อพัฒนาทักษะชีวิต ผู้เรียน	207,500	-	-	10,000	217,500
7. สิ่งแวดล้อมศึกษาเพื่อการพัฒนาที่ ยั่งยืน	131,000	-	-	388,610	519,610
<b>รวม กลยุทธ์ที่ 3</b>	<b>672,800</b>	<b>52,105</b>	<b>1,290,240</b>	<b>413,610</b>	<b>2,428,755</b>
<b>กลยุทธ์ที่ 4 ส่งเสริม พัฒนาครูและบุคลากรทางการศึกษา ให้มีสมรรถนะและความเชี่ยวชาญทางวิชาชีพ มีวัฒนธรรมการทำงานที่มุ่งเน้นคุณภาพและความเป็นเลิศ</b>					
8. ส่งเสริม พัฒนาครูและบุคลากรทางการ ศึกษาสู่ความเชี่ยวชาญทางวิชาชีพ	6,100	-	-	553,241	559,341

กลยุทธ์/โครงการ	อุดหนุน รายหัว	บำรุง การศึกษา	สนับสนุน กิจกรรมฯ	อื่น ๆ	รวม
รวม กลยุทธ์ที่ 4	6,100	-	-	553,241	559,341
กลยุทธ์ที่ 5 มีการบริหารจัดการศึกษาแบบมีส่วนร่วม เน้นการทำงานแบบบูรณาการ มีเครือข่ายการบริหารจัดการ กระจายอำนาจและความรับผิดชอบ สู่กลุ่มบริหารและกลุ่มสาระการเรียนรู้					
9. ส่งเสริมพัฒนาการบริหารจัดการศึกษา แบบมีส่วนร่วม	5,402,850	6,871,230	80,880	4,118,876	16,473,836
รวม กลยุทธ์ที่ 5	5,402,850	6,871,230	80,880	4,118,876	16,473,836
กลยุทธ์ที่ 6 มีการพัฒนานวัตกรรม ระบบข้อมูล สารสนเทศ และงานวิจัยเพื่อการบริหารจัดการศึกษา อย่างมีประสิทธิภาพ					
10. พัฒนาระบบบริหารจัดการคุณภาพ สถานศึกษา	97,500	-	-	204,500	302,000
รวม กลยุทธ์ที่ 6	97,500	-	-	204,500	302,000
รวมทั้งสิ้น	6,841,250	10,455,635	1,889,510	5,411,321	24,597,716

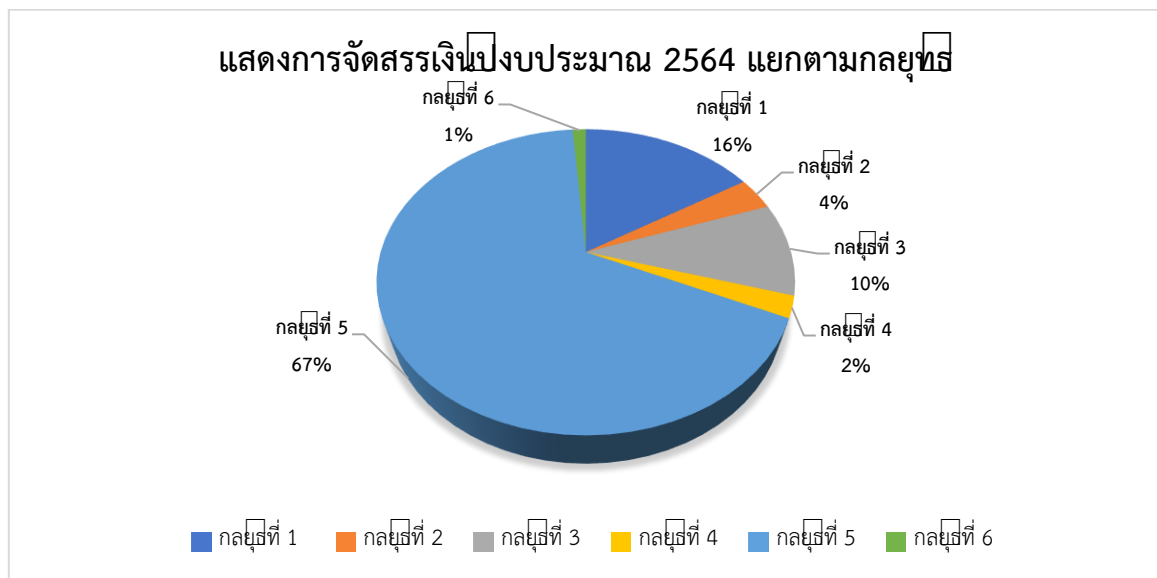

ตารางที่ 2 แสดงการจัดสรรงบประมาณโดยแยกตามลักษณะการใช้งบประมาณ

รายจ่าย	อุดหนุน รายหัว	บำรุง การศึกษา	สนับสนุน กิจกรรมฯ	อื่น ๆ	รวม
รายจ่ายประจำ					
- ค่าสาธารณูปโภค	2,998,000	-	-	-	2,998,000
- ครูอัตราจ้าง/ลูกจ้าง ชั่วคราว	-	4,464,880	-	-	4,464,880
- ครูต่างประเทศ	-	2,073,660	-	-	2,073,660
วิชาการ/พัฒนาคุณภาพการศึกษา					
- โครงการที่ 1	66,800	1,383,060	221,500	23,894	1,695,254
- โครงการที่ 2	204,800	-	-	-	204,800
- โครงการที่ 3	325,400	12,000	140,750	87,200	565,350
- โครงการที่ 4	65,000	63,580	156,140	10,000	294,720
- โครงการที่ 5	334,300	52,105	1,290,240	15,000	1,691,645
- โครงการที่ 6	207,500	-	-	10,000	217,500
- โครงการที่ 7	131,000	-	-	388,610	519,610
- โครงการที่ 8	6,100	-	-	553,241	559,341
- โครงการที่ 9	2,020,525	2,406,350	80,880	4,118,876	8,626,631
- โครงการที่ 10	97,500	-	-	204,500	302,000
สำรองจ่าย	384,325	-	-	-	-
<b>รวม</b>	<b>6,841,250</b>	<b>10,455,635</b>	<b>1,889,510</b>	<b>5,411,321</b>	<b>24,597,716</b>

แสดงการจัดสรรงบประมาณโดยแยกตามลักษณะการใช้งบประมาณ

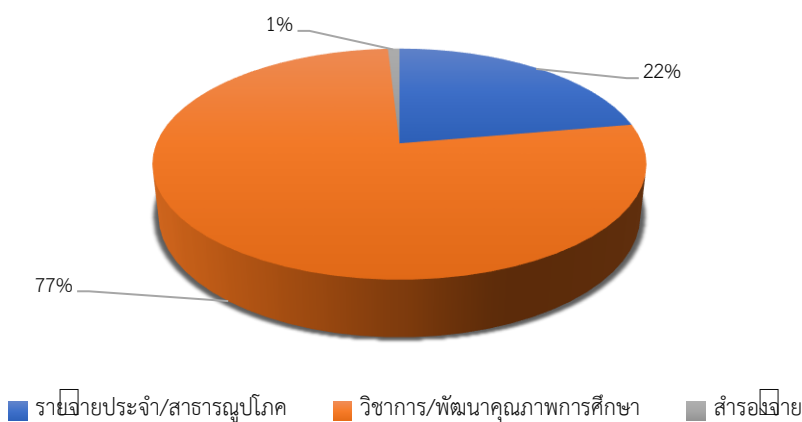

ตารางที่ 3 แสดงการจัดสรรงบประมาณโดยแยกตามประเภทของเงิน

ประเภทของเงิน	จำนวนเงิน	คิดเป็นร้อยละ
งบอุดหนุนรายหัว	6,841,250	28
งบรายได้สถานศึกษา	10,455,635	43
งบสนับสนุนกิจกรรมพัฒนา ผู้เรียนฯ	1,889,510	8
เงินอื่น ๆ	5,410,871	22
<b>รวม</b>	<b>24,597,266</b>	<b>100</b>

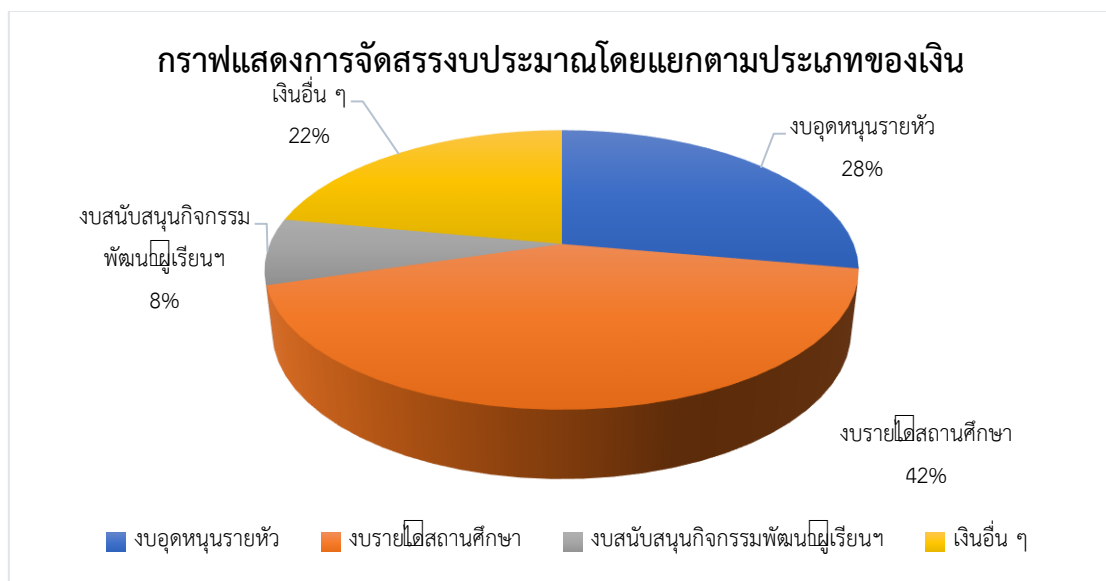

ตารางที่ 4 แสดงการจัดสรรงบประมาณปีงบประมาณ 2564 แยกตามหน่วยงานและรายจ่ายประจำ

หน่วยงาน	อุดหนุน รายหัว	รายได้	เงิน สนับสนุน กิจกรรมฯ	อื่น ๆ	รวม	คิดเป็น ร้อยละ
1. กลุ่มบริหารวิชาการ	2,158,925	5,142,300	1,183,190	1,370,935	9,855,350	42
2. กลุ่มบริหารงาน บุคคล	690,000	4,571,640	625,440	546,000	6,433,080	27
3. กลุ่มบริหารทั่วไป	510,000	741,695	80,880	3,348,936	3,525,511	15
4. กลุ่มบริหารงบประมาณ	100,000	-	-	145,000	245,000	1
5.รายจ่ายประจำ (สาธารณูปโภค)	2,998,000	-	-	-	2,998,000	13
6.พัฒนาสถานศึกษา (สำรองจ่าย)	384,325	-	-	-	384,325	2
รวม	6,841,250	10,455,635	1,889,510	4,210,871	24,597,266	100

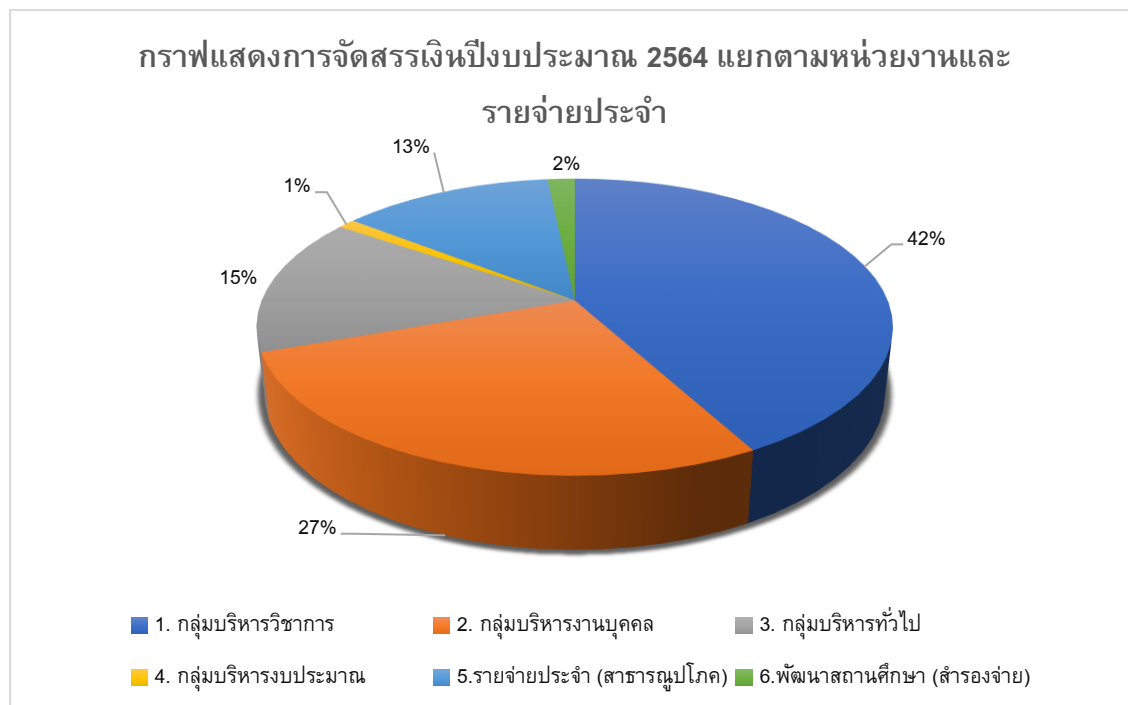



ส่วนที่ 3  
เกียรติประวัติโรงเรียน



### ส่วนที่ 3

#### เกียรติประวัติโรงเรียน

##### ประวัติผลงานดีเด่น

ในปีการศึกษา 2533 นี้โรงเรียนมีผลงานดีเด่นด้านห้องสมุด 2 รางวัล คือ

1. รางวัลห้องสมุดโรงเรียนมัธยมศึกษาส่วนกลางดีเด่นของสมาคมห้องสมุดแห่งประเทศไทย

ในพระบรมราชูปถัมภ์ของสมเด็จพระเทพรัตนราชสุดาฯ สยามบรมราชกุมารี ท่านผู้อำนวยการได้เข้ารับพระราชทานโล่รางวัล เมื่อวันที่ 19 ธันวาคม 2533 ณ โรงแรมบางกอกพาเลซ

2. รางวัลห้องสมุดโรงเรียนมัธยมศึกษาขนาดใหญ่ดีเด่นของกรมสามัญศึกษา

กระทรวงศึกษาธิการ

นอกจากนี้ นางพองจันทร์ สุขยิ่ง หัวหน้าหมวดวิชาภาษาไทย ได้ทำหน้าที่พัฒนาการเรียนการสอนและโครงการของหมวดวิชาภาษาไทยประสบผลสำเร็จดีเยี่ยม และมีผลงานสื่อการสอนจำนวนมาก จึงได้รับคัดเลือกจากกระทรวงศึกษาธิการ โดยกรมศิลปากรเป็นผู้ดำเนินงานให้เป็นครูภาษาไทยดีเด่นระดับมัธยมศึกษาของกรุงเทพมหานคร ประจำปี 2533

ปีการศึกษา 2538 โรงเรียนดีเด่นมัธยมศึกษากรมสามัญศึกษา

ปีการศึกษา 2541 โรงเรียนที่มีกิจกรรมเกี่ยวกับสิ่งแวดล้อมดีเด่นด้านปิโตรเลียมแห่งประเทศไทย

ปีการศึกษา 2542 วังโยธวาทีต ได้รับรางวัลเหรียญทองแดงจากกรมสามัญศึกษา และเหรียญทองแดงจากสยามกลการยามาฮ่า

ปีการศึกษา 2543 ได้รับเลือกเป็นตัวอย่างที่ดีในการอนุรักษ์พลังงานของชาติจากกรมพัฒนาและส่งเสริมพลังงาน กรมวิทยาศาสตร์เทคโนโลยีและสิ่งแวดล้อม

ปีการศึกษา 2544 ได้รับการแต่งตั้งจากสภาวัฒนธรรมเขตดอนเมือง ให้เป็นศูนย์วัฒนธรรมโรงเรียนสีกัน (วัฒนानันท์อุปถัมภ์)

ปีการศึกษา 2545 นางสาวทิตยา ดาราเรือง ได้รับรางวัลพระราชทานรางวัล นักเรียนรางวัลพระราชทาน

ปีการศึกษา 2546 รางวัลธนาคารดีเด่น จากธนาคารอมสิน

ปีการศึกษา 2547 เริ่มโครงการโรงเรียนวิถีพุทธ และได้รับรางวัลชนะเลิศการแข่งขัน “ขยับกายสบายชีวี วิถีพุทธ ”

ปีการศึกษา 2548 โรงเรียนผ่านการประเมินคุณภาพภายนอกสถานศึกษาระดับการศึกษาขั้นพื้นฐานรอบ2 จากสมศ.

ปีการศึกษา 2549 การดำเนินการ โรงเรียนสีกัน (วัฒนานันท์อุปถัมภ์) ได้รับคัดเลือกเป็นสุดยอดต้นแบบกิจกรรม (Best Practice) ประจำปีการศึกษา 2549 จากกระทรวงศึกษาธิการ

ปีการศึกษา 2551 – สอบประเมินผลสัมฤทธิ์ด้านความรู้และทักษะภาษาฝรั่งเศสตามมาตรฐานยุโรป นางสาวสมาพร พงศ์รัักษ์ ได้คะแนนเป็นลำดับที่ 1 ของสำนักงานเขตพื้นที่การศึกษามัธยมศึกษาเขต 2 ได้ที่ 5 ของประเทศ ได้รับเกียรติบัตร Diplomed etude en francaise (DELE A2) จากปารีส ฝรั่งเศส

- ได้รับรางวัลโล่มาตรฐานการศึกษาดีเด่น ด้านพลังงาน ตามโครงการ  
คีนโลกสไตส์ ลดใช้พลังงาน ประจำปี 2551 ENERGY MIND AWARD จากการไฟฟ้านครหลวง วันที่ 20  
ธันวาคม พ.ศ. 2551

ปีการศึกษา 2552 – ได้รับรางวัลชนะเลิศการประกวดการอ่านร้อยแก้วชิงถ้วยพระราชทาน  
สมเด็จพระเทพรัตนราชสุดาฯ สยามบรมราชกุมารี

- ได้รับรางวัลเหรียญทอง การจัดสวนถาดแบบชื้น ระดับชั้นมัธยมศึกษา  
ตอนต้น จากงานศิลปหัตถกรรมนักเรียนครั้งที่ 59

- ได้รับเลือกจาก สพฐ.ให้เป็นโรงเรียนวิถีพุทธจิตอาสารุ่นที่ 1

- ได้รับคัดเลือกเข้าร่วมโครงการ โรงเรียนมาตรฐานสากลของ สพฐ.

ปีการศึกษา 2553 – ได้รับพระราชทานถ้วยรางวัลสมเด็จพระเทพรัตนราชสุดาฯ สยามบรมราช  
กุมารี ของธนาคารนครหลวงไทย ในการอ่านร้อยแก้ว ระดับมัธยมศึกษา ระดับประเทศ

- ได้รับโล่ประทานโครงการเครือข่ายแกนนำจิตอาสาป้องกันเอตส์เฉลิม  
พระเกียรติจากพระบรมวงศ์เธอพระองค์เจ้าโสมสวลีพระวรราชาทินัดดามาตุ

- ได้รับโล่รางวัลเยาวชนดีเด่นกรุงเทพมหานคร (ประการเพชร) ของศูนย์  
เยาวชนกรุงเทพ (ไทย – ญี่ปุ่น)

- ได้รับถ้วยพระราชทานรองชนะเลิศอันดับ 1 การประกวดดนตรีสากล  
ชิงถ้วยพระราชทานพระบาทสมเด็จพระเจ้าอยู่หัว Rangsit Competition ของสหวิทยาเขตวิภาวดี

ปีการศึกษา 2554 – ได้รับรางวัลชนะเลิศดนตรียอดเยี่ยมของมหาวิทยาลัยรังสิต

ปีการศึกษา 2555 – ได้รับรางวัลเกียรติบัตรพระราชทานสมเด็จพระเทพรัตนราชสุดาฯ สยาม  
บรมราชกุมารีเป็นรางวัลเหรียญทองแดงรางวัลที่ 2 ด้านการแข่งขันวาดภาพตามคำบอก (ภาษาฝรั่งเศส)  
จาก สมาคมครูสอนภาษาฝรั่งเศสแห่งประเทศไทย

ปีการศึกษา 2556 - ได้รับเกียรติบัตรรางวัลเหรียญทอง การแข่งขันงานศิลปหัตถกรรม  
นักเรียนระดับภาคกลาง/ภาคตะวันตก ครั้งที่63 (การทำแกงมัสมั่น ระดับม.ต้น, การทำบายสีสู่วิว ระดับม.  
ปลาย, การขับขานประสานเสียง ม.ปลาย และการขับร้องเพลงไทยสากลหญิง ระดับม.ต้น ) ของสำนักงาน  
กรรมการการศึกษาขั้นพื้นฐาน กระทรวงศึกษาธิการ

- กระทรวงวิทยาศาสตร์และเทคโนโลยี ได้จัดให้มีการประกวดคำขวัญ  
เนื่องในงานมหกรรมวิทยาศาสตร์และเทคโนโลยีแห่งชาติ ประจำปี 2556 โดยแบ่งเป็นประเภทนักเรียน และ  
ประชาชนทั่วไป ร่วมคิดและเขียนคำขวัญ ในหัวข้อ "กระทรวงวิทยาศาสตร์และเทคโนโลยี" รางวัลประเภท  
นักเรียนได้แก่ นายตรีวิทย์ ปัทมารุณ ม.5/6

ปีการศึกษา 2557 - ครูพรทิพย์ โทมอญ ได้รับยกย่องเป็นครูสอนภาษาฝรั่งเศสดีเด่น  
ประจำปี พ.ศ.2557 ตามมาตรฐานของจรรยาบรรณวิชาชีพ มีคุณประโยชน์ต่อการศึกษาอย่างยิ่ง

- นางสาววิชชา พูลมี ม.6/4 ชนะเลิศการเขียนบรรยายภาพเป็นภาษา  
ฝรั่งเศส รับพระราชทานรางวัลจากสมเด็จพระเทพรัตนราชสุดาฯ สยามบรมราชกุมารี

- ได้รับรางวัลเหรียญทอง ผลการแข่งขัน ภาษาต่างประเทศ การแข่งขัน การพูดภาษาฝรั่งเศส ระดับชั้นม.4-ม.6 , การแข่งขันแกะสลักผลไม้ ระดับชั้นม.4-ม.6 และการแข่งขัน ประกวดขับขานประสานเสียง ระดับชั้นม.4-ม.6 งานศิลปหัตถกรรมนักเรียนระดับชาติ ครั้งที่ 64 ประจำปี การศึกษา 2557

ปีการศึกษา 2558 – ตัวแทนภาคกลาง เข้าร่วมการประกวดโครงงานวิทยาศาสตร์ สาขาวิทยาศาสตร์ประยุกต์ เวทีนักวิทยาศาสตร์รุ่นเยาว์แห่งชาติ (ระดับประเทศ) ได้รับรางวัลเชิดชูเกียรติ

- ได้รับรางวัลเกียรติบัตรเหรียญทองการแข่งขันศิลปหัตถกรรมนักเรียน ระดับชาติ ครั้งที่ 65 ประจำปีการศึกษา 2558 การแข่งขันจัดสวนถาดแบบชื้น ระดับชั้นม.1-ม.3, การแข่งขัน แกะสลักผักผลไม้ระดับชั้นม.4-ม.6 ,การแข่งขันทงดนตรีลูกทุ่ง ประเภททีม ข ระดับชั้นม.1-ม.6 และการ แข่งขันประกวดขับขานประสานเสียง ระดับชั้นม.4-ม.6

ปีการศึกษา 2559 - รางวัลคุณภาพแห่งสำนักงานคณะกรรมการการศึกษาขั้นพื้นฐานรางวัล โรงเรียนมาตรฐานสากล ระดับ OBECQA

- รางวัลชนะเลิศอันดับ 1 การแข่งขัน TNI Origam Camp ครั้งที่ 1ใน หัวข้อท่องเที่ยววิถีไทย

- รางวัลชนะเลิศ การจัดทำวีดิทัศน์ หัวข้อ “ประชารัฐร่วมใจ กองทัพอากาศปลอดภัยยาเสพติด” เฉลิมพระเกียรติ 70 ปี ทรงครองราชย์

- รางวัลเหรียญทองแดง การประกวดโครงงานวิทยาศาสตร์ สาขา ชีวภาพ มหกรรมวิทยาศาสตร์และเทคโนโลยีแห่งชาติ ระดับภาคกลาง

- ได้รับรางวัลเกียรติบัตรเหรียญทองการแข่งขันศิลปหัตถกรรมนักเรียน ระดับชาติ ครั้งที่ 66 ประจำปีการศึกษา 2559 การแข่งขันการแข่งขัน แกะสลักผักผลไม้ ระดับชั้นม.1-ม.3, จัดสวนถาดแบบชื้น ระดับชั้นม.1-ม.3, การแข่งขันแกะสลักผักผลไม้ระดับชั้นม.4-ม.6 , และการแข่งขัน ประกวดขับขานประสานเสียง ระดับชั้นม.4-ม.6

ปีการศึกษา 2560 - รางวัลเหรียญทองการแข่งขันเล่าเรื่องจากภาพภาษาฝรั่งเศส , รางวัลเหรียญทอง การแข่งขันละครสั้นภาษาฝรั่งเศส ม.4-ม.6 , รางวัลเหรียญทองการแข่งขันประกวดขับขาน ประสานเสียง,รางวัลเหรียญเงินการแข่งขันวงดนตรีลูกทุ่ง ประเภททีม ข,รางวัลเหรียญ ทองแดง การแข่งขันการแข่งขันแกะสลักผลไม้ งานศิลปหัตถกรรมนักเรียนครั้งที่ 67 ระดับภาคกลาง

- รางวัลเหรียญทองการแข่งขันประดิษฐ์บอร์ดตามหัวข้อที่กำหนดให้,รางวัลเหรียญทอง การแข่งขันประดิษฐ์บอร์ดตามหัวข้อที่กำหนดให้,รางวัลเหรียญทองการแข่งขันละครสั้นภาษา ฝรั่งเศส, รางวัลเหรียญทองการแข่งขันพูดเพื่ออาชีพภาษาฝรั่งเศส,รางวัลเหรียญทอง การแข่งขันเล่าเรื่องจากภาพภาษา ฝรั่งเศส กิจกรรมการแข่งขันทักษะภาษาฝรั่งเศส จากศูนย์ เครือข่ายพัฒนาการเรียนการสอนภาษา ฝรั่งเศส

- รางวัลเหรียญทองการแข่งขันเล่าเรื่องจากภาพภาษาฝรั่งเศส, รางวัลเหรียญทองการแข่งขัน ละครสั้นภาษาฝรั่งเศส ม.4-ม.6, รางวัลเหรียญทองการแข่งขันพูดเพื่ออาชีพภาษาฝรั่งเศส, รางวัลเหรียญทองการแข่งขันคัดลายมือสื่อภาษาไทย, รางวัลเหรียญทองการแข่งขันอ่านเอา เรื่องตามแนว PISA, รางวัลเหรียญทองการแข่งขันเรียงร้อยถ้อยความ, รางวัลเหรียญทอง (รองชนะเลิศอันดับ 1) การแข่งขันเรียงร้อยถ้อยความ, รางวัลเหรียญทองแดงการแข่งขันท่อง อายานทำนองเสนาะ, รางวัลเหรียญทองการแข่งขันปริศนาสร้างสรรค์วรรณคดีไทย, รางวัล เหรียญเงินการแข่งขันปริศนาสร้างสรรค์วรรณคดีไทย, รางวัลเหรียญเงินการแข่งขันกวีเยาวชน คนรุ่นใหม่ (กพย.ยานี 11) งานศิลปหัตถกรรมนักเรียน ครั้งที่ 67 ระดับเขตพื้นที่การศึกษา

- รางวัลเหรียญเงินการแข่งขันการแสดงทางวิทยาศาสตร์ (Science Show) ม.1-ม.3, รางวัลเหรียญทองการแข่งขันการแสดงทางวิทยาศาสตร์ (Science Show) ม.4-ม.6, รางวัลเหรียญเงินการประกวดโครงงานวิทยาศาสตร์ประเภททดลอง ม.4-ม.6, รางวัลเหรียญเงินการประกวด โครงงานวิทยาศาสตร์ประเภทสิ่งประดิษฐ์ ม.4-ม.6, รางวัลเหรียญเงินการประกวดผลงานสิ่งประดิษฐ์ทางวิทยาศาสตร์ ม.4-ม.6 จากสำนักงานเขตพื้นที่การศึกษากรุงเทพมหานคร เขต 2

**ปีการศึกษา 2561** - รางวัลโรงเรียนคุณธรรมระดับ 3 ดาว จากสำนักงานคณะกรรมการการศึกษาขั้นพื้นฐาน

- รางวัล Energy Mind award 2018ได้รับการประเมินมาตรฐาน ๓ ระดับ 4 ดาว จากการไฟฟ้านครหลวง

- รางวัลชนะเลิศระดับภูมิภาค ภาคกลาง ประกวดโครงงานของนักวิทยาศาสตร์รุ่นเยาว์ ครั้งที่ 21 (YSC 2019) ศูนย์เทคโนโลยีอิเล็กทรอนิกส์และคอมพิวเตอร์แห่งชาติ (NECTEC) มหาวิทยาลัยธรรมศาสตร์ ศูนย์รังสิต

**ปีการศึกษา 2562** - รางวัลรองชนะเลิศอันดับ 1 ทีม “Garbage Disposal” ผลงาน “เครื่องกำจัดเศษอาหาร”โครงการ “Green Society : Trash Attack Ep.1 – ปฏิบัติการโจมตีถังขยะปีที่ 1” จากท่าอากาศยานดอนเมือง บริษัท ท่าอากาศยานไทย จำกัด (มหาชน)

- รางวัลรองชนะเลิศอันดับ 1 บาสเกตบอลรุ่น 18 ปีชาย  
ชิงถ้วยผู้บัญชาการทหารอากาศ 2019

- รางวัลเหรียญเงินโครงงานวิทยาศาสตร์ ประเภททีม ระดับมัธยมศึกษาตอนปลาย งานสัปดาห์วิทยาศาสตร์แห่งชาติ ปี ๒๕๖๒ องค์การพิพิธภัณฑ์วิทยาศาสตร์แห่งชาติ ศูนย์ภาคกลาง

#### ผลงานดีเด่นของครู 2560

1. นางกมลมาศ มีสุข และ นายวิฑูรย์ ชูจิตร์ รางวัล ครูดีไม่มีอบายมุข จากคุรุสภา

#### ผลงานดีเด่นของครู 2561

1.นางสาวนิศารัตน์ เผ่ากันทรากกร รางวัลครูดีในดวงใจ ประจำปีการศึกษา 2561

- 2.นางสาวพรสุดา เปลื้องหน่าย ได้รับการประกาศเกียรติคุณด้านสร้างคุณงามความดีในวิชาชีพครู ประจำปีการศึกษา 2561 จาก วิทยาลัยเทคโนโลยีสยามบริหารธุรกิจ
3. นางสาวภักชนัญ ศรีจีระ ได้รับตีพิมพ์บทความวิจัยระดับชาติ TCI 1 วารสารวิชาการเวอร์ริเดียน
4. นางสาวดารัตน วรรณธรรมพิทักษ์ ครูดีไม่มีอบายมุข จากคุรุสภา
5. นางพรทิพย์ โทมอญ ครูผู้เสียสละและอุทิศตน จากคุรุสภา

#### ผลงานดีเด่นของครู 2562

1. นางสาวนิศาตร์ตัน เผ่ากันทรากร ครูที่ปรึกษาโครงการนวัตวิทยาศาสตร์ รองชนะเลิศระดับภาค  
ปิยชนม์ คนการศึกษา 2562
2. นางสาวภักชนัญ ศรีจีระ กิจกรรมครูดีบอกต่อ ส่งเสริมจรรยาบรรณ สำนักงานเลขาธิการคุรุสภา
3. นายปฎิวดี สุภาชี ครูดีไม่มีอบายมุข สำนักงานเลขาธิการคุรุสภา
4. นางสาวภักดิ์สุดา เจริญวงษ์ ครูดีไม่มีอบายมุข สำนักงานเลขาธิการคุรุสภา
5. นางสาวอัจฉราภรณ์ พรหมธิดา ครูดีไม่มีอบายมุข สำนักงานเลขาธิการคุรุสภา
6. นายอนุรักษ จิวสุข ครูดีไม่มีอบายมุข สำนักงานเลขาธิการคุรุสภา
7. นายนवल รัตนรัตน์ ครูดีไม่มีอบายมุข สำนักงานเลขาธิการคุรุสภา
8. นางสาวดารัตน วรรณธรรมพิทักษ์ ครูดีไม่มีอบายมุข สำนักงานเลขาธิการคุรุสภา  
ปิยชนม์ คนการศึกษา 2562
9. นายมารุต ศักดิ์แสงวิจิตร ครูดีของแผ่นดินขั้นพื้นฐาน
10. นางสาวพีชนิกา จิตรมา ครูดีของแผ่นดินขั้นพื้นฐาน
11. นางพรรณิ ศรีสยามไพศาล ปิยชนม์ คนการศึกษา 2562
12. นางสาวเปรมิกา มงคลยุทธ ครูในใจศิษย์ ด้านสร้างคุณดีในวิชาชีพ

#### ผลงานดีเด่นของครู ปีการศึกษา 2563

- 1.นายปฎิวดี สุภาชี ครูดีไม่มีอบายมุข สำนักงานเลขาธิการคุรุสภา
- 2.นางสาวภักดิ์สุดา เจริญวงษ์ ครูดีไม่มีอบายมุข สำนักงานเลขาธิการคุรุสภา
- 3.นางสาวอมรวดี ทัพช่างไม้ ครูดีไม่มีอบายมุข สำนักงานเลขาธิการคุรุสภา
- 4.นายวิทวัส ชูจิตร ครูดีไม่มีอบายมุข สำนักงานเลขาธิการคุรุสภา
5. ว่าที่ ร.ต. หญิง จุฑาพรรณ กิณามณีนัย ครูดีไม่มีอบายมุข สำนักงานเลขาธิการคุรุสภา
6. นางสาวดารัตน วรรณธรรมพิทักษ์ ครูดีไม่มีอบายมุข สำนักงานเลขาธิการคุรุสภา
7. นางสาวพรสุดา เปลื้องหน่าย ครูในใจศิษย์ ด้านสร้างคุณดีในวิชาชีพ

## เปรียบเทียบผลงานครูดีเด่น

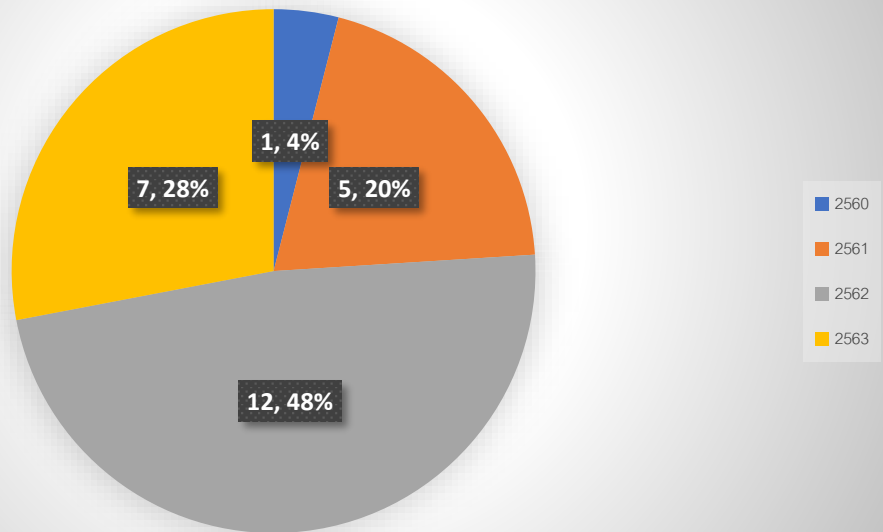

ปีการศึกษา 2563 ผลงานดีเด่นของครูแสดงให้เห็นว่าครูการพัฒนาตนเองและสนใจในการเข้าร่วมแข่งขันเพื่อรางวัลอันทรงเกียรติ แสดงศักยภาพและนำชื่อเสียงมาสู่องค์กร ในปีการศึกษาต่อไปผู้บริหารควรดำเนินการสนับสนุนให้บุคลากรเข้าร่วมการประกวดในหน่วยงานภายนอก เพื่อสร้างแรงบันดาลใจและสร้างชื่อเสียงให้องค์กรรู้จักในสังคมวิชาการ วิชาชีพ และสถานศึกษา

### ผลงานดีเด่นของนักเรียน 2561

1. งานมหกรรมความสามารถทางศิลปหัตถกรรม วิชาการ และเทคโนโลยีของนักเรียน ปี การศึกษา 2561 ระดับชาติ (ภูมิภาคภาคกลางและภาคตะวันออก) สังกัดเขตพื้นที่การศึกษามัธยมศึกษา

ลำดับ	ชื่อ	รายการ	รางวัล
1	นางสาวมณฑนา อินทพงษ์	วรรณกรรมพิจารณา	เข้าร่วม
2	เด็กชายพงศ์ภรณ์ เครือแก้ว	การแข่งขันตอบปัญหาสุขศึกษาและพลศึกษา ม.1-ม.3	เหรียญทองแดง
3	เด็กชายธิตกร กฤษดี	การแข่งขันตอบปัญหาสุขศึกษาและพลศึกษา ม.1-ม.3	เหรียญทองแดง
4	เด็กหญิงชฎาพร สหายา	การแข่งขันการแกะสลักผักผลไม้ ม.1-ม.3	เหรียญเงิน
5	เด็กหญิงพศิกา ไชยเวช	การแข่งขันการแกะสลักผักผลไม้ ม.1-ม.3	เหรียญเงิน
6	เด็กหญิงศิริประภา จันทะล	การแข่งขันการแกะสลักผักผลไม้ ม.1-ม.3	เหรียญเงิน
7	นายชินพัฒน์ โพธิ์ทอง	การแข่งขันพูดเพื่ออาชีพภาษาฝรั่งเศส ม.4-ม.6	เหรียญทอง
8	นางสาวปิยะฉัตร ศรีมี	การแข่งขันพูดเพื่ออาชีพภาษาฝรั่งเศส ม.4-ม.6	เหรียญทอง

2. การประกวดโครงงานวิทยาศาสตร์ปี2561 ระดับชั้นมัธยมศึกษาตอนปลาย ศูนย์ภาคกลาง  
ประเภททีม ระดับมัธยมศึกษาตอนปลาย สาขาวิทยาศาสตร์ประยุกต์ จัดโดยองค์การพิพิธภัณฑ์วิทยาศาสตร์แห่งชาติ  
ร่วมกับสมาคมวิทยาศาสตร์แห่งประเทศไทยในพระบรมราชูปถัมภ์

ลำดับ	ชื่อ	รายการ	รางวัล
1	นายบัณฑิต พิบูลย์	โครงงานเฟือกชีวภาพจากเส้นใยกาบมะพร้าว	เหรียญเงิน
2	นางสาวทักษพร ศิริพันธ์	โครงงานเฟือกชีวภาพจากเส้นใยกาบมะพร้าว	เหรียญเงิน
3	นางสาววิปศยา ทองบุญชู	โครงงานเฟือกชีวภาพจากเส้นใยกาบมะพร้าว	เหรียญเงิน

3. ผลการทดสอบเคมีออสเตรเลีย การทดสอบเคมีระดับชาติครั้งที่ 21

ลำดับ	ชื่อ	รายการ	รางวัล
1	นางสาวชฎาวรรณ เสือศิริ	เคมีระดับชาติ	ระดับดี
2	นายกิตติเทพ สุพรรณรัตน์	เคมีระดับชาติ	ระดับดี

### ผลงานดีเด่นของนักเรียน 2562

#### 1. ศิลปหัตถกรรม ระดับเขตพื้นที่การศึกษา

1.1 การแข่งขันการแกะสลักผักผลไม้ ม.1-ม.3 รางวัลชนะเลิศ

1.2 การแข่งขันวงดนตรีลูกทุ่ง ประเภททีม ข ม.1-ม.6 รางวัลรองชนะเลิศอันดับ 1

#### 2. โครงงานวิทยาศาสตร์

#### 3. การแข่งขันฟุตบอล 7 สี 2019 ผ่านเข้ารอบที่ 4 64ทีมสุดท้ายจาก 250 ทีม

4.นักเรียนสอบผ่านการทดสอบเคมีระดับชาติ Year Level 12 ระดับ High Distinction Australian National Chemistry Quiz

- นายวรนันท์ เลี้ยงสมบูรณ์

#### 5. ศิลปหัตถกรรม ระดับเขตพื้นที่การศึกษา

รางวัลเหรียญทองแดง วงดนตรีประกวดขับขานประสานนทอูปลั้มภ) ระดับชาติ

กิจกรรมการประกวดขับขานประสานเสียง ม.4 - ม.6 สพฐ.

6. การประกวดโครงงานวิทยาศาสตร์ สาขาวิทยาศาสตร์ชีวภาพม.ปลาย อพวช. ระดับเหรียญเงิน

- นางสาวพิชชาภรณ์ ทองใบ

- นางสาวปิยะฉัตร นาชัยดี

- นางสาววรินธรลดา ปิ่นเจริญ

6. การประกวดนวัตกรรมด้านวิศวกรรม ซึ่งถ้วยรางวัลผู้ว่าราชการจังหวัดปทุมธานี มหาวิทยาลัยปทุมธานี  
รองชนะเลิศอันดับ 2

- นางสาวจิรพรรณ รักษาธรรม

- นางสาวณัฐกานต์ ไกรณรงค์

- นายปรเมษฐ์ ไทยบัณฑิต

7. รางวัลรองชนะเลิศอันดับ 1 ตอบปัญหาธรรมะ วัดเวฬุวนาราม

- นายธัญบุรณธ์อารมณ์รัตน์
- นายปรเมษฐ์ไทยบัณฑิตย์

8. รางวัลชนะเลิศ ดนตรีด้านยาเสพติด โรงเรียนเศรษฐบุทรบำเพ็ญ

- เด็กชายณัฐนันท์ เดชเพชร
- นายจิรัฎ्ฐิ แดงขาว
- เด็กชายนพดล ศักดิ์ไชย
- เด็กชายภาวิ เจริญสุข
- นายศิริพงษ์ มรเวก
- นายศักดิ์พัฒน์ ภู่นคร
- นายปฐมรัตน์ แตรชัย
- เด็กหญิงเบญญาภา ทรรพกาญจน์
- นางสาวณัฐชานันท์ วงศ์ประเสริฐ

9. รองชนะเลิศอันดับ 1 แข่งเขียนตามคำบอกภาษาญี่ปุ่นศูนย์เครือข่ายพัฒนาการ

- น.ส.พัชรกาญจน์ ตั้งพลังกุล

รางวัลชมเชย การแข่งขันอ่านออกเสียงภาษาญี่ปุ่น

- น.ส.สุพรรณษา กาละพันธุ์

รางวัลชมเชย การแข่งขันพูดสุนทรพจน์ภาษาญี่ปุ่น

- นายธีรภัทร์ สอนงบุญ

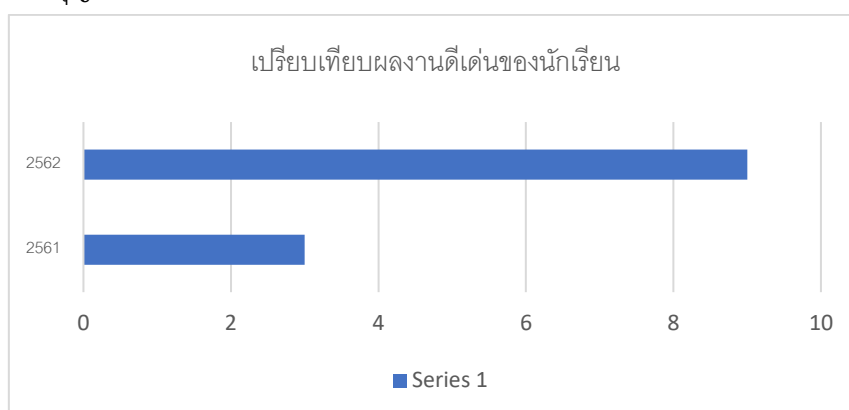

ปีการศึกษา 2562 นักเรียนเข้าร่วมการแข่งขันหลายรายการ ทั้งการแข่งขันวิชาการ กีฬาและ กิจกรรม ทำให้ผลงานนักเรียนเพิ่มขึ้นจากปีการศึกษา 2561 ทั้งนี้ผลมาจากการบริหารแบบ PDCA ซึ่งทำให้ครู พัฒนาโครงการและจัดกิจกรรมส่งเสริมนักเรียนให้พัฒนาขึ้นจากปีการศึกษาปีก่อนอย่างมีระบบ และมีผลงาน เจริญประจักษ์

ปีการศึกษา 2563 มีสถานการณ์โรคติดต่อ Covid 19 ส่งผลให้การแข่งขันยกเลิกไปหลายรายการ ใน ปีการศึกษาถัดไป ครูจะพัฒนาศักยภาพของนักเรียนอย่างต่อเนื่องเพื่อสร้างเกียรติประวัติแก่นักเรียน และ โรงเรียน



### 1.1 ผลการประเมินคุณภาพภายในรอบที่ผ่านมา

มาตรฐานการศึกษาระดับการศึกษาขั้นพื้นฐาน	ผลการประเมินตนเองของสถานศึกษา
<b>มาตรฐานด้านคุณภาพผู้เรียน</b>	<b>ระดับคุณภาพ</b>
มาตรฐานที่ 1 ผู้เรียนมีสุขภาวะที่ดีและมีสุนทรียภาพ	5
มาตรฐานที่ 2 ผู้เรียนมีคุณธรรมจริยธรรม และค่านิยมที่พึงประสงค์	4
มาตรฐานที่ 3 ผู้เรียนมีทักษะในการแสวงหาความรู้ด้วยตนเองรักการเรียนรู้และพัฒนาตนเองอย่างต่อเนื่อง	5
มาตรฐานที่ 4 ผู้เรียนมีความสามารถในการคิดอย่างเป็นระบบคิดสร้างสรรค์ ตัดสินใจแก้ปัญหาได้อย่างมีสติสมเหตุผล	5
มาตรฐานที่ 5 ผู้เรียนมีความรู้และทักษะที่จำเป็นตามหลักสูตร	4
มาตรฐานที่ 6 ผู้เรียนมีทักษะในการทำงาน รักการทำงานสามารถทำงานร่วมกับผู้อื่นได้ และมีเจตคติที่ดีต่ออาชีพสุจริต	5
<b>มาตรฐานด้านการจัดการศึกษา</b>	<b>ระดับคุณภาพ</b>
มาตรฐานที่ 7 ครูปฏิบัติงานตามบทบาทหน้าที่อย่างมีประสิทธิภาพและเกิดประสิทธิผล	5
มาตรฐานที่ 8 ผู้บริหารปฏิบัติงานตามบทบาทหน้าที่อย่างมีประสิทธิภาพและเกิดประสิทธิผล	5
มาตรฐานที่ 9 คณะกรรมการสถานศึกษาผู้ปกครอง และชุมชนปฏิบัติงานตามบทบาทหน้าที่อย่างมีประสิทธิภาพและเกิดประสิทธิผล	5
มาตรฐานที่ 10 สถานศึกษามีการจัดหลักสูตรกระบวนการเรียนรู้ และกิจกรรมพัฒนาคุณภาพผู้เรียนอย่างรอบด้าน	5
มาตรฐานที่ 11 สถานศึกษามีการจัดสภาพแวดล้อมและการบริการที่ส่งเสริมให้ผู้เรียนพัฒนาเต็มศักยภาพ	5
มาตรฐานที่ 12 สถานศึกษามีการประกันคุณภาพภายในของสถานศึกษาในของสถานศึกษาตามที่กำหนดในกฎกระทรวง	5
<b>มาตรฐานด้านการสร้างสังคมแห่งการเรียนรู้</b>	<b>ระดับคุณภาพ</b>
มาตรฐานที่ 13 สถานศึกษามีการสร้าง ส่งเสริม สนับสนุนให้สถานศึกษาเป็นสังคมแห่งการเรียนรู้	5

มาตรฐานการศึกษาระดับการศึกษาขั้นพื้นฐาน	ผลการประเมินตนเองของสถานศึกษา
<b>มาตรฐานด้านอัตลักษณ์ของสถานศึกษา</b>	<b>ระดับคุณภาพ</b>
มาตรฐานที่ 14 การพัฒนาสถานศึกษาให้บรรลุตามเป้าหมาย วิสัยทัศน์ ปรัชญา และจุดเน้นที่กำหนดขึ้น	5
<b>มาตรฐานด้านมาตรการส่งเสริม</b>	<b>ระดับคุณภาพ</b>
มาตรฐานที่ 15 การจัดกิจกรรมตามนโยบาย จุดเน้นแนวทางการปฏิรูปการศึกษา เพื่อพัฒนาและส่งเสริมสถานศึกษาให้ยกระดับคุณภาพสูงขึ้น	5

สรุป โรงเรียนสีกัน(วัฒนานันท์อุปถัมภ์)มีผลการประเมินคุณภาพภายในตามมาตรฐานการศึกษา ค่าเฉลี่ย 97.59 ระดับคุณภาพ 5 (ดีเยี่ยม)



ส่วนที่ 4  
ข้อมูลบุคลากรโรงเรียน  
ข้อมูลผู้บริหาร ครู และบุคลากร-ทาง  
การศึกษา โรงเรียนสีกัน (วัฒนา  
นันทุปถัมภ์)

ส่วนที่ 4

ข้อมูลบุคลากรโรงเรียน

ข้อมูลผู้บริหาร ครู และบุคลากรทางการศึกษา โรงเรียนสีกัน (วัฒนานครูปถัมภ์)

บุคลากร	เพศ			การศึกษา				อันดับ				
	หญิง	ชาย	รวม	ต่ำกว่า ปริญญา ตรี	ปริญญา ตรี	ปริญญา โท	ปริญญา เอก	ครู ผู้ช่วย	คศ. 1	คศ. 2	คศ. 3	คศ. 4
ผู้อำนวยการ	-	1	1	-	-	1	-	-	-	-	1	-
รองผู้อำนวยการ	2	2	4	-	-	4	-	-	-	4	-	-
ภาษาไทย	7	3	10	-	6	4	-	1	7	1	1	-
สังคมศึกษาฯ	9	2	11	-	9	2	-	3	5	3	-	-
คณิตศาสตร์	9	3	12	-	10	2	-	2	6	4	-	-
วิทยาศาสตร์	10	4	14	-	9	5	-	-	8	4	2	-
สุขศึกษาฯ	2	2	4	-	1	3	-	2	2	-	-	-
ศิลปะ	4	2	6	-	4	2	-	1	2	3	-	-
การงานอาชีพฯ	6	1	7	-	4	3	-	1	-	5	1	-
ภาษาต่างประเทศ	12	6	18	-	15	3	-	2	10	6	-	-
กิจกรรมพัฒนา ผู้เรียน	3	2	5	-	3	2	-	-	2	2	1	-
<b>รวม</b>	<b>64</b>	<b>28</b>	<b>92</b>	<b>-</b>	<b>61</b>	<b>31</b>	<b>-</b>	<b>12</b>	<b>42</b>	<b>32</b>	<b>6</b>	<b>-</b>
				<b>รวมจำนวนครูทั้งสิ้น 87 คน</b>				<b>จำนวนครู : หักเรียน</b>				
				<b>ผู้บริหาร 5 คน</b>				<b>คิดเป็น 1 : 20</b>				

- จำนวนผู้บริหาร รวมทั้งสิ้น 5 คน ครูประจำการ รวมทั้งสิ้น 87 คน ครูอัตราจ้างรวมทั้งสิ้น 7 คน รวมครูทั้งหมด 99 คน

- ตำแหน่งวิชาการ

ครูชำนาญการพิเศษ	รวมทั้งสิ้น 6 คน	คิดเป็น ร้อยละ 6	ของครูทั้งหมด
ครูชำนาญการ	รวมทั้งสิ้น 32 คน	คิดเป็น ร้อยละ 32	ของครูทั้งหมด
ครู	รวมทั้งสิ้น 42 คน	คิดเป็น ร้อยละ 43	ของครูทั้งหมด
ครูผู้ช่วย	รวมทั้งสิ้น 12 คน	คิดเป็น ร้อยละ 12	ของครูทั้งหมด
ครูอัตราจ้าง	รวมทั้งสิ้น 7 คน	คิดเป็น ร้อยละ 7	ของครูทั้งหมด



- ระดับการศึกษา

ปริญญาโท	รวมทั้งสิ้น 31 คน	คิดเป็น ร้อยละ 34	ของครูทั้งหมด
ปริญญาตรี	รวมทั้งสิ้น 61 คน	คิดเป็น ร้อยละ 66	ของครูทั้งหมด



ข้อมูล ครูอัตราจ้างและบุคลากร ปีการศึกษา 2563

บุคลากร	เพศ			การศึกษา		
	หญิง	ชาย	รวม	ต่ำกว่าปริญญาตรี	ปริญญาตรี	ปริญญาโท
ครูอัตราจ้าง	5	2	7	-	7	-
พนักงานราชการ	1	-	1	-	1	-
ครูธุรการ	9	-	11	1	10	-
นักการ	-	4	4	4	-	-
ยาม/พนักงานขับรถ	-	3	3	3	-	-
พนักงานทำความสะอาด	7	-	7	7	-	-
รวม	22	11	33	15	18	-

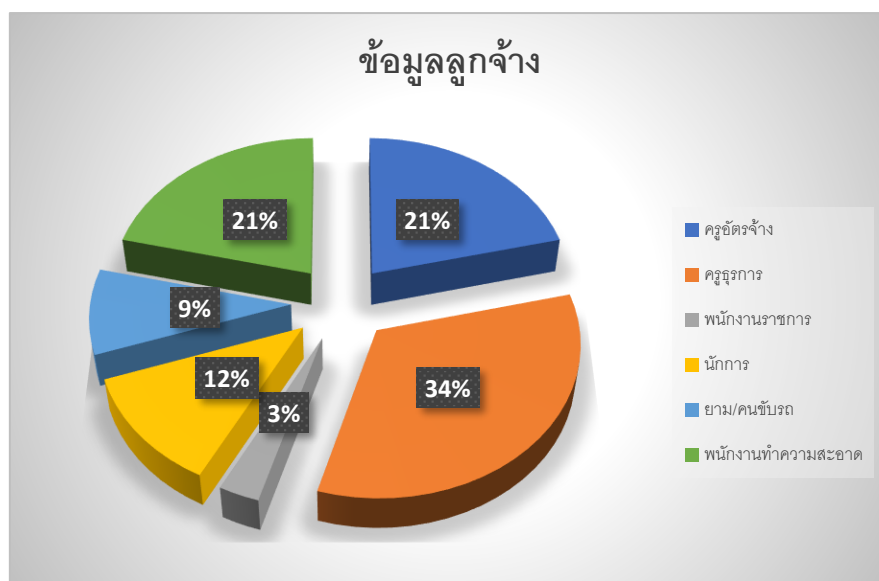

## ข้อมูลนักเรียน

### ข้อมูลนักเรียนปีการศึกษา 2563 (ข้อมูล 11 พ.ย. 63)

ระดับชั้น	จำนวนห้องเรียน	จำนวนนักเรียนรวมทั้งสิ้น		
		ชาย	หญิง	รวม
มัธยมศึกษาปีที่ 1	9	186	165	351
มัธยมศึกษาปีที่ 2	9	170	179	349
มัธยมศึกษาปีที่ 3	8	162	184	346
<b>รวมนักเรียนระดับ ม.ต้น</b>	<b>26</b>	<b>518</b>	<b>528</b>	<b>1046</b>
<i>จำนวนนักเรียนระดับ ม.ต้น : ห้อง คิดเป็น 40 คน : ห้อง</i>				
มัธยมศึกษาปีที่ 4	9	113	174	287
มัธยมศึกษาปีที่ 5	9	95	173	268
มัธยมศึกษาปีที่ 6	9	116	153	269
<b>รวมนักเรียนระดับ ม.ปลาย</b>	<b>27</b>	<b>324</b>	<b>500</b>	<b>824</b>
<i>จำนวนนักเรียนระดับ ม.ปลาย : ห้อง คิดเป็น 31 คน : ห้อง</i>				
<b>รวมทั้งสิ้น</b>	<b>54</b>	<b>842</b>	<b>1028</b>	<b>1870</b>
<i>จำนวนนักเรียนเฉลี่ย: ห้อง 35 คน : ห้อง</i>				

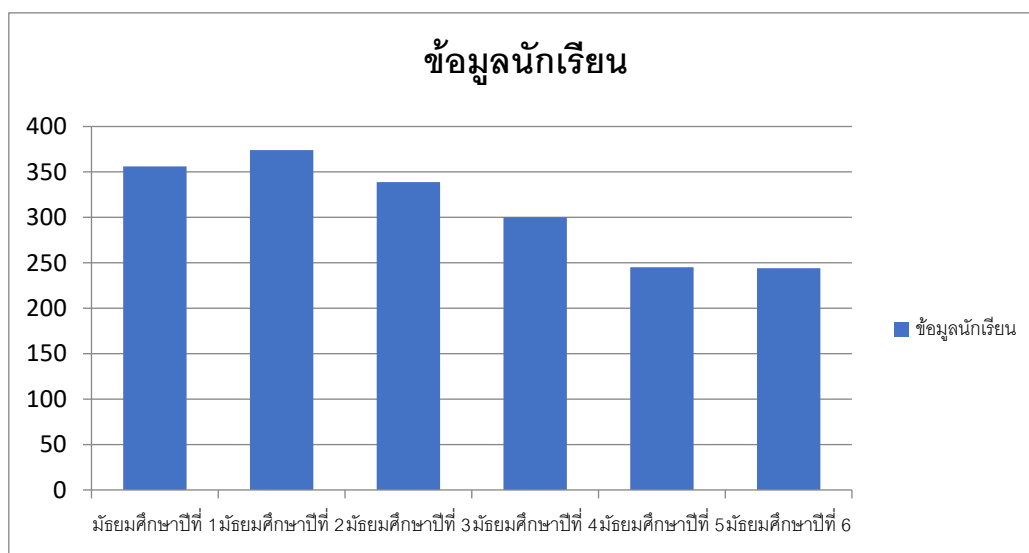

ปีการศึกษา 2563 นักเรียนมีจำนวนเพิ่มขึ้นเนื่องจากกิจกรรมแนะแนวส่งผู้ปกครองไปตามโรงเรียนต่างๆ กิจกรรม OPEN HOUSE นักเรียนชั้นมัธยมศึกษาปีที่ 6 สามารถสอบเข้าศึกษาต่อในมหาวิทยาลัยชั้นนำได้มากขึ้น นอกจากนี้ผู้ปกครองให้ความเห็นว่าคุณภาพของนักเรียนและการพัฒนาโรงเรียนทำให้ได้รับความไว้วางใจของผู้ปกครอง

แผนชั้นเรียน ปีการศึกษา 2564

ระดับชั้น	จำนวนห้องเรียน		จำนวนนักเรียนรวมทั้งสิ้น
	ห้องเรียนพิเศษ	ห้องเรียนปกติ	รวม
มัธยมศึกษาปีที่ 1	1	8	356
มัธยมศึกษาปีที่ 2	1	8	351
มัธยมศึกษาปีที่ 3	1	8	349
รวมนักเรียนระดับ ม.ต้น	3	24	1,056
<i>จำนวนนักเรียนระดับ ม.ต้น : ห้อง คิดเป็น 44 คน : ห้อง</i>			
มัธยมศึกษาปีที่ 4	1	8	356
มัธยมศึกษาปีที่ 5	1	8	287
มัธยมศึกษาปีที่ 6	1	8	268
รวมนักเรียนระดับ ม.ปลาย	3	24	911
<i>จำนวนนักเรียนระดับ ม.ปลาย : ห้อง คิดเป็น 38 คน : ห้อง</i>			
รวมทั้งสิ้น	6	54	1,967
<i>จำนวนนักเรียนเฉลี่ย : ห้อง คิดเป็น 36. คน : ห้อง</i>			

**โครงสร้างหลักสูตร**  
**หลักสูตรมาตรฐานสากล โรงเรียนสีกัน(วัฒนานันท์อุปถัมภ์) ปีการศึกษา 2563**  
**ระดับมัธยมศึกษาปีที่ 1/1-1/7**

ภาคเรียนที่ 1		ภาคเรียนที่ 2	
รายวิชา/กิจกรรม	เวลาเรียน (นท./ชม)	รายวิชา/กิจกรรม	เวลาเรียน (นท./ชม)
<b>รายวิชาพื้นฐาน</b>		<b>รายวิชาพื้นฐาน</b>	
ท21101 ภาษาไทย 1	1.5 / 60	ท21102 ภาษาไทย 2	1.5 / 60
ค21101คณิตศาสตร์พื้นฐาน 1	1.5 / 60	ค21102คณิตศาสตร์พื้นฐาน 2	1.5 / 60
ว21101วิทยาศาสตร์ 1	1.5 / 60	ว21102วิทยาศาสตร์ 2	1.5 / 60
ส21101 สังคมศึกษา 1	1.5/ 60	ส21102 สังคมศึกษา 2	1.5/ 60
ส21103ประวัติศาสตร์ 1	0.5/ 20	ส21104ประวัติศาสตร์ 2	0.5/ 20
พ21101สุขศึกษา1	0.5/ 20	พ21103สุขศึกษา2	0.5/ 20
พ21102พลศึกษา 1	0.5/ 20	พ21104พลศึกษา 2	0.5/ 20
ศ21101ศิลปะ	1.0/ 40	ศ21102ศิลปะ	1.0/ 40
ง21101 การงานอาชีพและเทคโนโลยี 1	0.5/20	ง21103 การงานอาชีพและเทคโนโลยี 2	0.5/20
ง21102 เทคโนโลยีสารสนเทศ	0.5/20	ง21104 เทคโนโลยีสารสนเทศ	0.5/20
อ21101ภาษาอังกฤษ 1	1.5/60	อ21102ภาษาอังกฤษ 2	1.5/60
	11.0/440		11.0/440
<b>สาระเพิ่มเติม</b>		<b>สาระเพิ่มเติม</b>	
จ21201 ภาษาจีน	1.0/40	จ21202 ภาษาจีน	1.0/40
ท21203 ภาษาไทย	1.0/40	ส21203 อาเซียนศึกษา	1.0/40
วิชาเพิ่มเติมตามความถนัด*	1.0/40	วิชาเพิ่มเติมตามความถนัด*	1.0/40
	3.0/120		3.0/120
<b>รวม</b>	<b>14.0/560</b>	<b>รวม</b>	<b>14.0 /560</b>
<b>กิจกรรมพัฒนาผู้เรียน</b>		<b>กิจกรรมพัฒนาผู้เรียน</b>	
- แขนง	0.5/20	- แขนง	0.5/20
- กิจกรรมนักเรียน ลูกเสือ เนตรนารี	0.5/20	- กิจกรรมนักเรียน ลูกเสือ เนตรนารี	0.5/20
ชุมนุม/ ชมรม	0.5/20	ชุมนุม/ ชมรม	0.5/20
กิจกรรมเพื่อสังคมและสาธารณประโยชน์	- /8	กิจกรรมเพื่อสังคมและสาธารณประโยชน์	- /7
<b>รวมเวลาเรียนทั้งสิ้น</b>	<b>620 ชั่วโมง</b>	<b>รวมเวลาเรียนทั้งสิ้น</b>	<b>620 ชั่วโมง</b>

\*รายชื่อวิชาเพิ่มเติม อยู่หน้าถัดไป



รายวิชาเพิ่มเติม (เลือกตามความถนัด) 1.0 นก./40 ชม. ( นักเรียนเลือกได้ 1 รายวิชา)

ภาคเรียนที่ 1			ภาคเรียนที่ 2		
รหัส	รายวิชา	นก.(ชม.)	รหัส	รายวิชา	นก.(ชม.)
ว21201	นักวิทยาศาสตร์สากล	1(40)	ว21201	นักวิทยาศาสตร์สากล	1(40)
ง21261	ช่างปักด้วยมือ	1(40)	ง21261	ช่างปักด้วยมือ	1(40)
ง21265	พิมพ์ดีดไทย 1	1(40)	ง21265	พิมพ์ดีดไทย 1	1(40)
อ21201	ภาษาอังกฤษहररर	1(40)	อ21201	ภาษาอังกฤษहररर	1(40)
ฝ20201	ภาษาฝรั่งเศสเพื่อการทักทาย	1(40)	ฝ20201	ภาษาฝรั่งเศสเพื่อการทักทาย	1(40)
ค21201	คณิตศาสตร์	1(40)	ค21202	คณิตศาสตร์	1(40)
ง21263	งานประดิษฐ์	1(40)	ง21263	งานประดิษฐ์	1(40)
พ21201	ฟุตบอล	1(40)	พ21201	ฟุตบอล	1(40)
ศ21205	วาดภาพ 1	1(40)	ศ21205	วาดภาพ 1	1(40)

หลักสูตรส่งเสริมอัจฉริยภาพ โรงเรียนสีกัน (วัฒนานันท์อุปถัมภ์) ปีการศึกษา 2563  
ระดับมัธยมศึกษาปีที่ 1 /8 (ภาษาจีน)

ภาคเรียนที่ 1		ภาคเรียนที่ 2	
รายวิชา/กิจกรรม	เวลาเรียน (นท./ชม.)	รายวิชา/กิจกรรม	เวลาเรียน (นท./ชม.)
<b>รายวิชาพื้นฐาน</b>		<b>รายวิชาพื้นฐาน</b>	
ท 21101 ภาษาไทย 1	1.5 / 60	ท 21102 ภาษาไทย 2	1.5 / 60
ค 21101คณิตศาสตร์พื้นฐาน 1	1.5 / 60	ค 21102คณิตศาสตร์พื้นฐาน 2	1.5 / 60
ว 21101วิทยาศาสตร์ 1	1.5 / 60	ว 21102วิทยาศาสตร์ 2	1.5 / 60
ส 21101 สังคมศึกษา 1	1.5/ 60	ส 21102 สังคมศึกษา 2	1.5/ 60
ส 21103ประวัติศาสตร์ 1	0.5/ 20	ส 21104ประวัติศาสตร์ 2	0.5/ 20
พ 21101สุขศึกษา1	0.5/ 20	พ 21103สุขศึกษา2	0.5/ 20
พ 21102พลศึกษา 1	0.5/ 20	พ 21104พลศึกษา 2	0.5/ 20
ศ 21101ศิลปะ	1.0/ 40	ศ 21102ศิลปะ	1.0/ 40
ง21101 การงานอาชีพและเทคโนโลยี 1	0.5/20	ง 21103 การงานอาชีพและเทคโนโลยี 2	0.5/20
ง 21102 เทคโนโลยีสารสนเทศ	0.5/20	ง 21104 เทคโนโลยีสารสนเทศ	0.5/20
อ 21101ภาษาอังกฤษ 1	1.5/60	อ 21102ภาษาอังกฤษ 2	1.5/60
	11.0/440		11.0/440
<b>สาระเพิ่มเติม</b>		<b>สาระเพิ่มเติม</b>	
จ 21203 ภาษาจีนเบื้องต้น 1	1.5/60	จ 21204 ภาษาจีนเบื้องต้น 2	1.5/60
จ 21205 ภาษาจีนในชีวิตประจำวัน 1	1.5/60	จ 21206 ภาษาจีนในชีวิตประจำวัน 2	1.5/60
	3.0/120		3.0/120
<b>รวม</b>	<b>14.0/560</b>	<b>รวม</b>	<b>14.0/560</b>
<b>กิจกรรมพัฒนาผู้เรียน</b>		<b>กิจกรรมพัฒนาผู้เรียน</b>	
- แนะนำ	0.5/20	- แนะนำ	0.5/20
- กิจกรรมนักเรียน ลูกเสือ เนตรนารี	0.5/20	- กิจกรรมนักเรียน ลูกเสือ เนตรนารี	0.5/20
ชุมนุม/ ชมรม	0.5/20	ชุมนุม/ ชมรม	0.5/20
กิจกรรมเพื่อสังคมและสาธารณประโยชน์	- /8	กิจกรรมเพื่อสังคมและสาธารณประโยชน์	- /7
<b>รวมเวลาเรียนทั้งสิ้น</b>	<b>620 ชั่วโมง</b>	<b>รวมเวลาเรียนทั้งสิ้น</b>	<b>620 ชั่วโมง</b>

หลักสูตรมาตรฐานสากล โรงเรียนสีกัน(วัฒนานันท์อุปถัมภ์) ปีการศึกษา 2563

ระดับมัธยมศึกษาปีที่ 2/1-2/5

ภาคเรียนที่ 1		ภาคเรียนที่ 2	
รายวิชา/กิจกรรม	เวลาเรียน (น.ก./ช.ม)	รายวิชา/กิจกรรม	เวลาเรียน (น.ก./ช.ม)
<b>รายวิชาพื้นฐาน</b>		<b>รายวิชาพื้นฐาน</b>	
ท22101 ภาษาไทย 3	1.5 / 60	ท22102 ภาษาไทย 4	1.5 / 60
ค22101คณิตศาสตร์พื้นฐาน 3	1.5 / 60	ค22102คณิตศาสตร์พื้นฐาน 4	1.5 / 60
ว22101วิทยาศาสตร์ 3	1.5 / 60	ว22102วิทยาศาสตร์ 4	1.5 / 60
ส22101 สังคมศึกษา 3	1.5/ 60	ส22102สังคมศึกษา 4	1.5/ 60
ส22103 ประวัติศาสตร์ 3	0.5/ 20	ส22104 ประวัติศาสตร์ 4	0.5/ 20
พ22101สุขศึกษา 3	0.5/ 20	พ22103สุขศึกษา 4	0.5/ 20
พ22102พลศึกษา 3	0.5/ 20	พ22104พลศึกษา4	0.5/ 20
ศ22101ศิลปะ	1.0/ 40	ศ22102ศิลปะ	1.0/ 20
ง22101 การงานอาชีพและเทคโนโลยี3	0.5/ 20	ง22103 การงานอาชีพและเทคโนโลยี 4	0.5/ 20
ง22102 เทคโนโลยีสารสนเทศ	0.5/20	ง22104 เทคโนโลยีสารสนเทศ	0.5/20
อ22101ภาษาอังกฤษ 3	1.5/60	อ22102ภาษาอังกฤษ 4	1.5/60
<b>สาระเพิ่มเติม</b>		<b>สาระเพิ่มเติม</b>	
อ22205 ภาษาอังกฤษเพิ่มเติม**	1.0/40	ค22203 คณิตศาสตร์เพิ่มเติม**	1.0/40
ง22276 คหเศรษฐศาสตร์	1.0/40	ง22279 คหในชีวิตประจำวัน	1.0/40
เลือกตามความถนัด*	1.0/40	เลือกตามความถนัด*	1.0/40
<b>รวม</b>	<b>14 / 560</b>	<b>รวม</b>	<b>14/560</b>
<b>กิจกรรมพัฒนาผู้เรียน</b>		<b>กิจกรรมพัฒนาผู้เรียน</b>	
- แขนงแนว	0.5/20	- แขนงแนว	0.5/20
- กิจกรรมนักเรียน	0.5/20	- กิจกรรมนักเรียน	0.5/20
ลูกเสือ เนตรนารี		ลูกเสือ เนตรนารี	
ชุมนุม/ ชมรม	0.5/20	ชุมนุม/ ชมรม	0.5/20
กิจกรรมเพื่อสังคมและสาธารณประโยชน์	- /8	กิจกรรมเพื่อสังคมและสาธารณประโยชน์	- /7
<b>รวมเวลาเรียนทั้งสิ้น</b>	<b>620 ชั่วโมง</b>	<b>รวมเวลาเรียนทั้งสิ้น</b>	<b>620 ชั่วโมง</b>

\*รายชื่อวิชาเพิ่มเติม อยู่หน้าถัดไป

\*\*ภาคเรียนที่ 1 เปิดรายวิชา อ22205ม.2/1- ม.2/3

เปิดรายวิชา ค22203 ม.2/4 - ม.2/5

\*\*ภาคเรียนที่ 2 เปิดรายวิชา ค22203 ม.2/1 - ม.2/3

เปิดรายวิชา อ22205 ม.2/4 – ม.2/5

รายวิชาเพิ่มเติม (เลือกตามความถนัด) 1.0นก./40 ชม.

ภาคเรียนที่ 1			ภาคเรียนที่ 2		
รหัส	รายวิชา	นก.(ชม.)	รหัส	รายวิชา	นก.(ชม.)
ง22275	การผลิตเครื่องดื่มนม	1(40)	ง22275	การผลิตเครื่องดื่มนม	1(40)
ง22261	ช่างประดิษฐ์ของชำร่วย 1	1(40)	ง22261	ช่างประดิษฐ์ของชำร่วย 1	1(40)
ง22278	งานประดิษฐ์สร้างสรรค์	1(40)	ง22278	งานประดิษฐ์สร้างสรรค์	1(40)
ง22267	การปลูกไม้ดอกไม้ประดับ	1(40)	ง22267	การปลูกไม้ดอกไม้ประดับ	1(40)
อ22201	การอ่านเพื่อการสื่อสาร 1	1(40)	อ22201	การอ่านเพื่อการสื่อสาร 1	1(40)
ฝ20201	ภาษาฝรั่งเศสเพื่อการทักทาย	1(40)	ฝ20201	ภาษาฝรั่งเศสเพื่อการทักทาย	1(40)
ค22201	คณิตศาสตร์เพื่อความก้าวหน้า	1(40)	ค22202	คณิตศาสตร์เพื่อความก้าวหน้า	1(40)
พ22201	แฮนด์บอล	1(40)	พ22201	แฮนด์บอล	1(40)

**หลักสูตรส่งเสริมอัจฉริยภาพ โรงเรียนสีกัน(วัฒนานันทอุปถัมภ์) ปีการศึกษา 2563**  
**ระดับมัธยมศึกษาปีที่ 2/6 (ภาษาจีน)**

ภาคเรียนที่ 1		ภาคเรียนที่ 2	
รายวิชา/กิจกรรม	เวลาเรียน (น.ก./ช.ม)	รายวิชา/กิจกรรม	เวลาเรียน (น.ก./ช.ม)
<b>รายวิชาพื้นฐาน</b>		<b>รายวิชาพื้นฐาน</b>	
ท22101 ภาษาไทย 3	1.5 / 60	ท22102 ภาษาไทย 4	1.5 / 60
ค22101คณิตศาสตร์พื้นฐาน 3	1.5 / 60	ค22102คณิตศาสตร์พื้นฐาน 4	1.5 / 60
ว22101วิทยาศาสตร์ 3	1.5 / 60	ว22102วิทยาศาสตร์ 4	1.5 / 60
ส22101 สังคมศึกษา 3	1.5/ 60	ส22102สังคมศึกษา 4	1.5/ 60
ส22103 ประวัติศาสตร์ 3	0.5/ 20	ส22104 ประวัติศาสตร์ 4	0.5/ 20
พ22101สุขศึกษา 3	0.5/ 20	พ22103สุขศึกษา 4	0.5/ 20
พ22102พลศึกษา 3	0.5/ 20	พ22104พลศึกษา4	0.5/ 20
ศ22101ศิลปะ	1.0/ 40	ศ22102ศิลปะ	1.0/ 20
ง22101 การงานอาชีพและเทคโนโลยี3	0.5/ 20	ง22103 การงานอาชีพและเทคโนโลยี 4	0.5/ 20
ง22102 เทคโนโลยีสารสนเทศ	0.5/20	ง22104 เทคโนโลยีสารสนเทศ	0.5/20
อ22101ภาษาอังกฤษ 3	1.5/60	อ22102ภาษาอังกฤษ 4	1.5/60
<b>สาระเพิ่มเติม</b>		<b>สาระเพิ่มเติม</b>	
จ 22203 ภาษาจีนเบื้องต้น 3	1.5/60	จ 22204 ภาษาจีนเบื้องต้น 4	1.5/60
จ 22205 ภาษาจีนในชีวิตประจำวัน 3	1.5/60	จ 22206 ภาษาจีนในชีวิตประจำวัน 4	1.5/60
<b>รวม</b>	<b>14 / 560</b>	<b>รวม</b>	<b>14/560</b>
<b>กิจกรรมพัฒนาผู้เรียน</b>		<b>กิจกรรมพัฒนาผู้เรียน</b>	
- แนะนำ	0.5/20	- แนะนำ	0.5/20
- กิจกรรมนักเรียน	0.5/20	- กิจกรรมนักเรียน	0.5/20
ลูกเสือ เนตรนารี		ลูกเสือ เนตรนารี	
ชุมนุม/ ชมรม	0.5/20	ชุมนุม/ ชมรม	0.5/20
กิจกรรมเพื่อสังคมและสาธารณประโยชน์	- /8	กิจกรรมเพื่อสังคมและสาธารณประโยชน์	- /7
<b>รวมเวลาเรียนทั้งสิ้น</b>	<b>620 ชั่วโมง</b>	<b>รวมเวลาเรียนทั้งสิ้น</b>	<b>620 ชั่วโมง</b>

หลักสูตรส่งเสริมอัจฉริยภาพ โรงเรียนสีกัน(วัฒนานันท์อุปถัมภ์) ปีการศึกษา 2563

ระดับมัธยมศึกษาปีที่ 2/7 (ดนตรีและศิลปการแสดง)

ภาคเรียนที่ 1		ภาคเรียนที่ 2	
รายวิชา/กิจกรรม	เวลาเรียน (น.ก./ช.ม)	รายวิชา/กิจกรรม	เวลาเรียน (น.ก./ช.ม)
<b>รายวิชาพื้นฐาน</b>		<b>รายวิชาพื้นฐาน</b>	
ท22101 ภาษาไทย 3	1.5 / 60	ท22102 ภาษาไทย 4	1.5 / 60
ค22101คณิตศาสตร์พื้นฐาน 3	1.5 / 60	ค22102คณิตศาสตร์พื้นฐาน 4	1.5 / 60
ว22101วิทยาศาสตร์ 3	1.5 / 60	ว22102วิทยาศาสตร์ 4	1.5 / 60
ส22101 สังคมศึกษา 3	1.5/ 60	ส22102สังคมศึกษา 4	1.5/ 60
ส22103 ประวัติศาสตร์ 3	0.5/ 20	ส22104 ประวัติศาสตร์ 4	0.5/ 20
พ22101สุขศึกษา 3	0.5/ 20	พ22103สุขศึกษา 4	0.5/ 20
พ22102พลศึกษา 3	0.5/ 20	พ22104พลศึกษา4	0.5/ 20
ศ22101ศิลปะ	1.0/ 40	ศ22102ศิลปะ	1.0/ 20
ง22101 การงานอาชีพและเทคโนโลยี3	0.5/ 20	ง22103 การงานอาชีพและเทคโนโลยี4	0.5/ 20
ง22102 เทคโนโลยีสารสนเทศ	0.5/20	ง22104 เทคโนโลยีสารสนเทศ	0.5/20
อ22101ภาษาอังกฤษ 3	1.5/60	อ22102ภาษาอังกฤษ 4	1.5/60
<b>สาระเพิ่มเติม</b>		<b>สาระเพิ่มเติม</b>	
ศิลปะ 3 แขนง : ศ20205ปฏิบัติดนตรีสากล 1 ศ20207ดนตรีไทยเพื่อการอนุรักษ์1 ศ20209 นาฏศิลป์ เพื่อการอนุรักษ์ 1	2.0/80	ศิลปะ3 แขนง : ศ20206 ปฏิบัติดนตรีสากล 2 ศ20208 ดนตรีไทยเพื่อการอนุรักษ์ 2 ศ20210 นาฏศิลป์ เพื่อการอนุรักษ์ 2	2.0/80
ง22276 คหเศรษฐศาสตร์	1.0/40	ง22279 คหในชีวิตประจำวัน	1.0/40
<b>รวม</b>	<b>14 / 560</b>	<b>รวม</b>	<b>14/560</b>
<b>กิจกรรมพัฒนาผู้เรียน</b>		<b>กิจกรรมพัฒนาผู้เรียน</b>	
- แนะนำ	0.5/20	- แนะนำ	0.5/20
- กิจกรรมนักเรียน	0.5/20	- กิจกรรมนักเรียน	0.5/20
ลูกเสือ เนตรนารี		ลูกเสือ เนตรนารี	
ชุมนุม/ ชมรม	0.5/20	ชุมนุม/ ชมรม	0.5/20
กิจกรรมเพื่อสังคมและสาธารณประโยชน์	- /8	กิจกรรมเพื่อสังคมและสาธารณประโยชน์	- /7
<b>รวมเวลาเรียนทั้งสิ้น</b>	<b>620 ชั่วโมง</b>	<b>รวมเวลาเรียนทั้งสิ้น</b>	<b>620 ชั่วโมง</b>

หลักสูตรมาตรฐานสากล โรงเรียนสีกัน(วัฒนานันท์อุปถัมภ์)ปีการศึกษา 2563

ระดับมัธยมศึกษาปีที่ 3/1 – 3/7

ชั้นมัธยมศึกษาปีที่ 3 ภาคเรียนที่ 1		ชั้นมัธยมศึกษาปีที่ 3 ภาคเรียนที่ 2	
รายวิชา/กิจกรรม	เวลาเรียน (น.ก./ช.ม)	รายวิชา/กิจกรรม	เวลาเรียน (น.ก./ช.ม)
<b>รายวิชาพื้นฐาน</b>		<b>รายวิชาพื้นฐาน</b>	
ท23101 ภาษาไทย 5	1.5 / 60	ท23102 ภาษาไทย 6	1.5 / 60
ค23101คณิตศาสตร์พื้นฐาน 5	1.5 / 60	ค23102คณิตศาสตร์พื้นฐาน 6	1.5 / 60
ว23101วิทยาศาสตร์ 5	1.5 / 60	ว23102วิทยาศาสตร์ 6	1.5 / 60
ส23101 สังคมศึกษา 5	1.5/ 60	ส23102สังคมศึกษา 6	1.5/ 60
ส23103 ประวัติศาสตร์5	0.5/ 20	ส23104 ประวัติศาสตร์ 6	0.5/ 20
พ23101สุขศึกษา 5	0.5/ 20	พ23103สุขศึกษา 6	0.5/ 20
พ23102พลศึกษา 5	0.5/ 20	พ23104พลศึกษา 6	0.5/ 20
ศ23101ศิลปะ	1.0/ 40	ศ23102ศิลปะ	1.0/ 20
ง23101 การงานอาชีพและเทคโนโลยี 5	0.5/20	ง23103 การงานอาชีพและเทคโนโลยี 6	0.5/20
ง23102 เทคโนโลยีสารสนเทศ	0.5/20	ง23104 เทคโนโลยีสารสนเทศ	0.5/20
อ23101ภาษาอังกฤษ 5	1.5/60	อ23102ภาษาอังกฤษ 6	1.5/60
<b>สาระเพิ่มเติม</b>		<b>สาระเพิ่มเติม</b>	
ว23205 วิทยัจฉริยะ/**	1.0/40	ค23203 คณิตศาสตร์เพื่อการพัฒนา/**	1.0/40
ค23203 คณิตศาสตร์เพื่อการพัฒนา		ว23205 วิทยัจฉริยะ	
เลือกตามความถนัด*	2.0/80	เลือกตามความถนัด*	2.0/80
<b>รวม</b>	<b>14 / 560</b>	<b>รวม</b>	<b>14/560</b>
<b>กิจกรรมพัฒนาผู้เรียน</b>		<b>กิจกรรมพัฒนาผู้เรียน</b>	
- แนะนำ	0.5/20	- แนะนำ	0.5/20
- กิจกรรมนักเรียน	0.5/20	- กิจกรรมนักเรียน	0.5/20
ลูกเสือ เนตรนารี		ลูกเสือ เนตรนารี	
ชุมนุม/ ชมรม	0.5/20	ชุมนุม/ ชมรม	0.5/20
กิจกรรมเพื่อสังคมและสาธารณประโยชน์	- /8	กิจกรรมเพื่อสังคมและสาธารณประโยชน์	- /7
<b>รวมเวลาเรียนทั้งสิ้น</b>	<b>620 ชั่วโมง</b>	<b>รวมเวลาเรียนทั้งสิ้น</b>	<b>620 ชั่วโมง</b>

\*รายวิชาเพิ่มเติมอยู่หน้าถัดไป

หลักสูตรมาตรฐานสากลโรงเรียนสีกัน(วัฒนานันท์อุปถัมภ์) ปีการศึกษา 2563

กลุ่มวิชาวิทยาศาสตร์สุขภาพและสิ่งแวดล้อม

ชั้นมัธยมศึกษาปีที่ 4 ภาคเรียนที่ 1		ชั้นมัธยมศึกษาปีที่ 4 ภาคเรียนที่ 2	
รายวิชา/กิจกรรม	เวลาเรียน (น.ก./ช.ม)	รายวิชา/กิจกรรม	เวลาเรียน (น.ก./ช.ม)
<b>รายวิชาพื้นฐาน</b>		<b>รายวิชาพื้นฐาน</b>	
ท31101 ภาษาไทย	1.0 / 40	ท31102 ภาษาไทย	1.0 / 40
ค31101 คณิตศาสตร์พื้นฐาน 1	1.0 / 40	ค31102 คณิตศาสตร์พื้นฐาน 2	1.0 / 40
ว 31101 วิทยาศาสตร์พื้นฐาน1	1.0 /40	ว 31102 วิทยาศาสตร์พื้นฐาน2	1.0 / 40
ส 31101 สังคมศึกษา 1	1.0 /40	ส 31102 สังคมศึกษา 2	1.0 /40
พ31101 สุขศึกษาและพลศึกษา	0.5 / 20	พ31102 สุขศึกษาและพลศึกษา	0.5 / 20
ศ31101 ศิลปะ	0.5 / 20	ศ31102 ศิลปะ	0.5 / 20
ง 31101 การงานอาชีพและเทคโนโลยี	0.5 / 20	ง31102 การงานอาชีพและเทคโนโลยี	0.5 / 20
อ 31101 ภาษาอังกฤษ 1	1.0 /40	อ31102 ภาษาอังกฤษ 2	1.0 /40
	(6.5/260)		(6.5/260)
<b>สาระเพิ่มเติม</b>		<b>สาระเพิ่มเติม</b>	
ค 31203 คณิตศาสตร์เพิ่มเติม	2.0 / 80	ค 31204 คณิตศาสตร์เพิ่มเติม	2.0 / 80
ว 30201 ฟิสิกส์ 1	1.5 /60	ว 30202 ฟิสิกส์ 2	1.5 / 60
ว 30221 เคมี 1	1.5/60	ว 30222 เคมี 2	1.5 / 60
ว 30241 ชีววิทยา1	1.5/60	ว 30242 ชีววิทยา2	1.5 / 60
อ 31201 การอ่าน-เขียนภาษาอังกฤษเพื่อพัฒนาทักษะชีวิต 1	1.0 /40	อ 31202 การอ่าน-เขียนภาษาอังกฤษเพื่อพัฒนาทักษะชีวิต 2	1.0 /40
ล 31201 การศึกษาค้นคว้าสร้างองค์ความรู้	1.0 /40	ล 31202 การสื่อสารและการนำเสนอ	1.0 /40
	(8.5/340)		(8.5/340)
<b>รวม</b>	<b>15.0/600</b>	<b>รวม</b>	<b>15.0/600</b>
<b>กิจกรรมพัฒนาผู้เรียน</b>		<b>กิจกรรมพัฒนาผู้เรียน</b>	
- กิจกรรมแนะแนว	/20	- กิจกรรมแนะแนว	/20
- กิจกรรมวิถีพุทธ	/20	- กิจกรรมวิถีพุทธ	/20
- กิจกรรมชุมนุม/ ชมรม	/20	- กิจกรรมชุมนุม/ ชมรม	/20
กิจกรรมเพื่อสังคมและสาธารณะประโยชน์	(/10)	กิจกรรมเพื่อสังคมและสาธารณะประโยชน์	(/10)
<b>รวมเวลาเรียนทั้งสิ้น</b>	<b>660</b>	<b>รวมเวลาเรียนทั้งสิ้น</b>	<b>660</b>



ชั้นมัธยมศึกษาปีที่ 5 ภาคเรียนที่ 1		ชั้นมัธยมศึกษาปีที่ 5 ภาคเรียนที่ 2	
รายวิชา/กิจกรรม	เวลาเรียน (น.ก./ช.ม)	รายวิชา/กิจกรรม	เวลาเรียน (น.ก./ช.ม)
<b>รายวิชาพื้นฐาน</b>		<b>รายวิชาพื้นฐาน</b>	
ท32101 ภาษาไทย	1.0 / 40	ท32102 ภาษาไทย	1.0 / 40
ค32101 คณิตศาสตร์พื้นฐาน 3	1.0 / 40	ค32102 คณิตศาสตร์ พื้นฐาน 4	1.0 / 40
ว32101 วิทยาศาสตร์พื้นฐาน3	1.0 /40	ว32102 วิทยาศาสตร์พื้นฐาน4	1.0 / 40
ส32101 สังคมศึกษา 3	1.0 /40	ส32102 สังคมศึกษา 4	1.0 /40
พ32101 สุขศึกษาและพลศึกษา	0.5 / 20	พ32102 สุขศึกษาและพลศึกษา	0.5 / 20
ศ32101 ศิลปะ	0.5 / 20	ศ32102 ศิลปะ	0.5 / 20
ง32101 การงานอาชีพและเทคโนโลยี	0.5 / 20	ง32102 การงานอาชีพและเทคโนโลยี	0.5 / 20
อ32101 ภาษาอังกฤษ 3	1.0 /40	อ32102 ภาษาอังกฤษ 4	1.0 /40
	(6.5/260)		(6.5/260)
<b>สาระเพิ่มเติม</b>		<b>สาระเพิ่มเติม</b>	
ค 32203 คณิตศาสตร์เพิ่มเติม	2.0 / 80	ค 32204 คณิตศาสตร์เพิ่มเติม	2.0 / 80
ว 30203 ทฤษฎีความรู้พิลึกส์ 3	1.5 /60	ว 30204 ทฤษฎีความรู้พิลึกส์ 4	1.5 / 60
ว 30223 ทฤษฎีความรู้เคมี 3	1.5/60	ว 30224 ทฤษฎีความรู้เคมี 4	1.5/60
ว 30243 ทฤษฎีความรู้ชีววิทยา3	1.5/60	ว 30244 ทฤษฎีความรู้ชีววิทยา4	1.5/60
อ32201 การอ่าน-เขียนภาษาอังกฤษเพื่อพัฒนาทักษะชีวิต 3	1.0 /40	อ32202 การอ่าน-เขียนภาษาอังกฤษเพื่อพัฒนาทักษะชีวิต 4	1.0 /40
ท 32201 การพูด	0.5 /20	ท32202 ประวัติวรรณคดี	0.5 / 20
	(8.0/320)		(8.0/320)
<b>รวม</b>	<b>14.5/580</b>	<b>รวม</b>	<b>14.5/580</b>
<b>กิจกรรมพัฒนาผู้เรียน</b>		<b>กิจกรรมพัฒนาผู้เรียน</b>	
- กิจกรรมแนะแนว	/20	- กิจกรรมแนะแนว	/20
-กิจกรรมวิถีพุทธ	/20	-กิจกรรมวิถีพุทธ	/20
- กิจกรรมชุมนุม/ ชมรม	/20	- กิจกรรมชุมนุม/ ชมรม	/20
กิจกรรมเพื่อสังคมและสาธารณประโยชน์	(/10)	กิจกรรมเพื่อสังคมและสาธารณประโยชน์	(/10)
<b>รวมเวลาเรียนทั้งสิ้น</b>	<b>640</b>	<b>รวมเวลาเรียนทั้งสิ้น</b>	<b>640</b>

ชั้นมัธยมศึกษาปีที่ 6 ภาคเรียนที่ 1		ชั้นมัธยมศึกษาปีที่ 6 ภาคเรียนที่ 2	
รายวิชา/กิจกรรม	เวลาเรียน (นท./ชม.)	รายวิชา/กิจกรรม	เวลาเรียน (นท./ชม.)
<b>รายวิชาพื้นฐาน</b>		<b>รายวิชาพื้นฐาน</b>	
ท33101 ภาษาไทย	1.0 / 40	ท33102 ภาษาไทย	1.0 / 40
ค33101 คณิตศาสตร์พื้นฐาน 5	1.0 / 40	ค33102 คณิตศาสตร์พื้นฐาน 6	1.0 / 40
ว33101วิทยาศาสตร์พื้นฐาน5	1.0/40	ว33102วิทยาศาสตร์พื้นฐาน6	1.0/40
ส33101 สังคมศึกษา 5	1.0 /40	ส33102 สังคมศึกษา 6	1.0 /40
ส33103 ประวัติศาสตร์ 1	1.0 /40	ส33104 ประวัติศาสตร์ 2	1.0 /40
พ33101 สุขศึกษาและพลศึกษา	0.5 / 20	พ33102 สุขศึกษาและพลศึกษา	0.5 / 20
ศ33101 ศิลปะ	0.5 / 20	ศ33102 ศิลปะ	0.5 / 20
ง33101 การงานอาชีพและเทคโนโลยี	0.5 / 20	ง33102การงานอาชีพและเทคโนโลยี	0.5 / 20
อ33101 ภาษาอังกฤษ 5	1.0 /40	อ33102 ภาษาอังกฤษ 6	1.0 /40
	(7.5/300)		(7.5/300)
<b>สาระเพิ่มเติม</b>		<b>สาระเพิ่มเติม</b>	
ค33203 คณิตศาสตร์เพิ่มเติม	2.0 / 80	ค33204 คณิตศาสตร์เพิ่มเติม	2.0 / 80
ว 30205 ทฤษฎีความรู้ฟิสิกส์5	1.5 /60	ว 30206 ทฤษฎีความรู้ฟิสิกส์ 6	1.5 /60
ว 30225 ทฤษฎีความรู้เคมี 5	1.5 /60	ว.30246 ทฤษฎีความรู้ชีววิทยา6	1.5 /60
ว 30245 ทฤษฎีความรู้ชีววิทยา5	1.5 /60	ว 30284วิทย์สุขภาพ 2	1.0 /40
ว 30283วิทย์สุขภาพ 1	1.0/40		
	(7.5/300)		(6.0/240)
<b>รวม</b>	<b>15.0/600</b>	<b>รวม</b>	<b>13.5/540</b>
<b>กิจกรรมพัฒนาผู้เรียน</b>		<b>กิจกรรมพัฒนาผู้เรียน</b>	
- กิจกรรมแนะแนว	/20	- กิจกรรมแนะแนว	/20
-กิจกรรมวิถีพุทธ	/20	-กิจกรรมวิถีพุทธ	/20
- กิจกรรมชุมนุม/ ชมรม	/20	- กิจกรรมชุมนุม/ ชมรม	/20
กิจกรรมเพื่อสังคมและสาธารณประโยชน์	(/10)	กิจกรรมเพื่อสังคมและสาธารณประโยชน์	(/10)
<b>รวมเวลาเรียนทั้งสิ้น</b>	<b>660</b>	<b>รวมเวลาเรียนทั้งสิ้น</b>	<b>600</b>

รายวิชาเพิ่มเติม (เลือกตามความถนัด) 1.0นค./40 ชม.

ภาคเรียนที่ 1			ภาคเรียนที่ 2		
รหัส	รายวิชา	นค. (ชม.)	รหัส	รายวิชา	นค.(ชม.)
ว23201	วิทยาศาสตร์เพื่อการประกอบอาชีพ	1(40)	ว23201	วิทยาศาสตร์เพื่อการประกอบอาชีพ	1(40)
ง23265	งานระเบียบการเงิน 1	1(40)	ง23265	งานระเบียบการเงิน 1	1(40)
ง23241	คอมพิวเตอร์สร้างสรรค์	1(40)	ง23241	คอมพิวเตอร์สร้างสรรค์	1(40)
ง23261	ช่างจัดดอกไม้ 1	1(40)	ง23261	ช่างจัดดอกไม้ 1	1(40)
ง23269	อาหารไทยสี่ภาค	1(40)	ง23269	อาหารไทยสี่ภาค	1(40)
พ23201	วอลเลย์บอล	1(40)	พ23201	วอลเลย์บอล	1(40)
ค23201	คณิตศาสตร์เพื่อการศึกษาต่อ	1(40)	ค23202	คณิตศาสตร์เพื่อการศึกษาต่อ	1(40)
อ23201	ภาษาอังกฤษเพื่อความก้าวหน้า	1(40)	อ23201	ภาษาอังกฤษเพื่อความก้าวหน้า	1(40)
ฝ20201	ภาษาฝรั่งเศสเพื่อการทักทาย	1(40)	ฝ20201	ภาษาฝรั่งเศสเพื่อการทักทาย	1(40)

หลักสูตรมาตรฐานสากลโรงเรียนสีกัน(วัฒนานันท์อุปถัมภ์) ปีการศึกษา 2563

กลุ่มวิชาวิศวกรรมและเทคโนโลยี

ชั้นมัธยมศึกษาปีที่ 4 ภาคเรียนที่ 1		ชั้นมัธยมศึกษาปีที่ 4 ภาคเรียนที่ 2	
รายวิชา/กิจกรรม	เวลาเรียน (น.ก./ช.ม)	รายวิชา/กิจกรรม	เวลาเรียน (น.ก./ช.ม)
<b>รายวิชาพื้นฐาน</b>		<b>รายวิชาพื้นฐาน</b>	
ท31101 ภาษาไทย	1.0 / 40	ท31102 ภาษาไทย	1.0 / 40
ค31101 คณิตศาสตร์พื้นฐาน 1	1.0 / 40	ค31102 คณิตศาสตร์พื้นฐาน 2	1.0 / 40
ว31101 วิทยาศาสตร์พื้นฐาน1	1.0 /40	ว31102 วิทยาศาสตร์พื้นฐาน2	1.0 / 40
ส31101 สังคมศึกษา 1	1.0 /40	ส31102 สังคมศึกษา 2	1.0 /40
พ31101 สุขศึกษาและพลศึกษา	0.5 / 20	พ31102 สุขศึกษาและพลศึกษา	0.5 / 20
ศ31101 ศิลปะ	0.5 / 20	ศ31102 ศิลปะ	0.5 / 20
ง31101 การงานอาชีพและเทคโนโลยี 1	0.5 / 20	ง31102 การงานอาชีพและเทคโนโลยี 2	0.5 / 20
อ31101 ภาษาอังกฤษ 1	1.0 /40	อ31102 ภาษาอังกฤษ 2	1.0 /40
	(6.5/260)		(6.5/260)
<b>สาระเพิ่มเติม</b>		<b>สาระเพิ่มเติม</b>	
ค31203 คณิตศาสตร์เพิ่มเติม	2.0 / 80	ค31204 คณิตศาสตร์เพิ่มเติม	2.0 / 80
ว30201 ทฤษฎีความรู้ฟิสิกส์ 1	1.5 /60	ว30202 ทฤษฎีความรู้ฟิสิกส์ 2	1.5 / 60
ว30221 ทฤษฎีความรู้เคมี 1	1.5/60	ว30222 ทฤษฎีความรู้เคมี 2	1.5/60
ว30241 ทฤษฎีความรู้ชีววิทยา1	1.5/60	ว30242 ทฤษฎีความรู้ชีววิทยา2	1.5/60
อ31201 การอ่าน-เขียนภาษาอังกฤษเพื่อพัฒนาทักษะชีวิต 1	1.0 /40	อ31202 การอ่าน-เขียนภาษาอังกฤษเพื่อพัฒนาทักษะชีวิต 2	1.0 /40
ง31241 การเขียนโปรแกรมเบื้องต้น	1.0/40	ง 31242 การเขียนโปรแกรมประยุกต์	1.0/40
ล 31201 การศึกษาค้นคว้าสร้างองค์ความรู้	1.0/40	ล 31202 การสื่อสารและการนำเสนอ	1.0 /40
	9.5/380		9.5/380
<b>รวม</b>	<b>16.0/640</b>	<b>รวม</b>	<b>16.0/640</b>
<b>กิจกรรมพัฒนาผู้เรียน</b>		<b>กิจกรรมพัฒนาผู้เรียน</b>	
- กิจกรรมแนะแนว	/20	- กิจกรรมแนะแนว	/20
- กิจกรรมชุมนุม/ ชมรม	/20	- กิจกรรมชุมนุม/ ชมรม	/20
- กิจกรรมวิถึพุทธ	/20	- กิจกรรมวิถึพุทธ	/20
กิจกรรมเพื่อสังคมและสาธารณประโยชน์	(/10)	กิจกรรมเพื่อสังคมและสาธารณประโยชน์	(/10)
<b>รวมเวลาเรียนทั้งสิ้น</b>	<b>700</b>	<b>รวมเวลาเรียนทั้งสิ้น</b>	<b>700</b>

ชั้นมัธยมศึกษาปีที่ 5 ภาคเรียนที่ 1		ชั้นมัธยมศึกษาปีที่ 5 ภาคเรียนที่ 2	
รายวิชา/กิจกรรม	เวลาเรียน (น.ก./ช.ม)	รายวิชา/กิจกรรม	เวลาเรียน (น.ก./ช.ม)
<b>รายวิชาพื้นฐาน</b>		<b>รายวิชาพื้นฐาน</b>	
ท32101 ภาษาไทย	1.0 / 40	ท32102 ภาษาไทย	1.0 / 40
ค32101 คณิตศาสตร์พื้นฐาน 3	1.0 / 40	ค32102 คณิตศาสตร์พื้นฐาน 4	1.0 / 40
ว32101 วิทยาศาสตร์พื้นฐาน3	1.0 / 40	ว32102 วิทยาศาสตร์พื้นฐาน4	1.0 / 40
ส32101 สังคมศึกษา 3	1.0 / 40	ส32102 สังคมศึกษา 4	1.0 / 40
พ32101 สุขศึกษาและพลศึกษา	0.5 / 20	พ32102 สุขศึกษาและพลศึกษา	0.5 / 20
ศ32101 ศิลปะ	0.5 / 20	ศ32102 ศิลปะ	0.5 / 20
ง32101 การงานอาชีพและเทคโนโลยี	0.5 / 20	ง32102 การงานอาชีพและเทคโนโลยี	0.5 / 20
อ32101 ภาษาอังกฤษ 3	1.0 / 40	อ32102 ภาษาอังกฤษ 4	1.0 / 40
	(6.5/260)		(6.5/260)
<b>สาระเพิ่มเติม</b>		<b>สาระเพิ่มเติม</b>	
ค32203 คณิตศาสตร์เพิ่มเติม	2.0 / 80	ค32202 คณิตศาสตร์เพิ่มเติม 4	2.0 / 80
อ32201 การอ่าน-เขียนภาษาอังกฤษเพื่อพัฒนาทักษะชีวิต 3	1.0 / 40	อ32202 การอ่าน-เขียนภาษาอังกฤษเพื่อพัฒนาทักษะชีวิต 4	1.0 / 40
ว30203 ทฤษฎีความรู้ ฟิสิกส์ 3	1.5 / 60	ว30204 ทฤษฎีความรู้ ฟิสิกส์ 4	1.5 / 60
ว30223 ทฤษฎีความรู้ เคมี 3	1.5 / 60	ว30224 ทฤษฎีความรู้ เคมี 4	1.5 / 60
ว30243 ทฤษฎีความรู้ ชีววิทยา 3	1.5 / 60	ว30244 ทฤษฎีความรู้ ชีววิทยา 4	1.5 / 60
ง32261 เขียนแบบเบื้องต้น1	1.0 / 40	ง32262 เขียนแบบเบื้องต้น 2	1.0 / 40
ท32201 การพูด	0.5 / 20	ท32202 ประวัติวรรณคดี	0.5 / 20
	9.0/360		9.0/360
<b>รวม</b>	<b>15.5/620</b>	<b>รวม</b>	<b>15.5 /620</b>
<b>กิจกรรมพัฒนาผู้เรียน</b>		<b>กิจกรรมพัฒนาผู้เรียน</b>	
- กิจกรรมแนะแนว	/20	- กิจกรรมแนะแนว	/20
-กิจกรรมวิถีพุทธ	/20	-กิจกรรมวิถีพุทธ	/20
- กิจกรรมชุมนุม/ ชมรม	/20	- กิจกรรมชุมนุม/ ชมรม	/20
กิจกรรมเพื่อสังคมและสาธารณประโยชน์	(/10)	กิจกรรมเพื่อสังคมและสาธารณประโยชน์	(/10)
<b>รวมเวลาเรียนทั้งสิ้น</b>	<b>680</b>	<b>รวมเวลาเรียนทั้งสิ้น</b>	<b>680</b>

ชั้นมัธยมศึกษาปีที่ 6 ภาคเรียนที่ 1		ชั้นมัธยมศึกษาปีที่ 6 ภาคเรียนที่ 2	
รายวิชา/กิจกรรม	เวลาเรียน (น.ก./ชม.)	รายวิชา/กิจกรรม	เวลาเรียน (น.ก./ชม.)
<b>รายวิชาพื้นฐาน</b>		<b>รายวิชาพื้นฐาน</b>	
ท33101 ภาษาไทย	1.0 / 40	ท33102 ภาษาไทย	1.0 / 40
ค33101 คณิตศาสตร์พื้นฐาน 5	1.0 / 40	ค33102 คณิตศาสตร์พื้นฐาน 6	1.0 / 40
ว33101 วิทยาศาสตร์พื้นฐาน 5	1.0 / 40	ว.33102 วิทยาศาสตร์พื้นฐาน 6	1.0 / 40
ส33101 สังคมศึกษา 5	1.0 / 40	ส33102 สังคมศึกษา 6	1.0 / 40
ส33103 ประวัติศาสตร์ 1	1.0 / 40	ส33104 ประวัติศาสตร์ 2	1.0 / 40
พ33101 สุขศึกษาและพลศึกษา	0.5 / 20	พ33102 สุขศึกษาและพลศึกษา	0.5 / 20
ศ33101 ศิลปะ	0.5 / 20	ศ33102 ศิลปะ	0.5 / 20
ง33101 การงานอาชีพและเทคโนโลยี	0.5 / 20	ง33102 การงานอาชีพและเทคโนโลยี	0.5 / 20
อ33101 ภาษาอังกฤษ 5	1.0 / 40	อ33102 ภาษาอังกฤษ 6	1.0 / 40
	(7.5/300)		(7.5/300)
<b>สาระเพิ่มเติม</b>		<b>สาระเพิ่มเติม</b>	
ค33203 คณิตศาสตร์เพิ่มเติม	2.0 / 80	ค33204 คณิตศาสตร์เพิ่มเติม	2.0 / 80
ว30205 ทฤษฎีความรู้พิลึก 5	1.5 / 60	ว30206 ทฤษฎีความรู้พิลึก 6	1.5 / 60
ว30225 ทฤษฎีความรู้เคมี 5	1.5 / 60	-	
ว30245 ทฤษฎีความรู้ชีววิทยา 5	1.5 / 60	ว30246 ทฤษฎีความรู้ชีววิทยา 6	1.5 / 60
ว30285 พื้นฐานวิศวกรรม 1	1.0 / 40	ว30286 พื้นฐานวิศวกรรม 2	1.0 / 40
	(7.0/280)		(6.0/240)
<b>รวม</b>	<b>15.0 / 600</b>	<b>รวม</b>	<b>13.5 / 540</b>
<b>กิจกรรมพัฒนาผู้เรียน</b>		<b>กิจกรรมพัฒนาผู้เรียน</b>	
- กิจกรรมแนะแนว	/20	- กิจกรรมแนะแนว	/20
-กิจกรรมวิถีพุทธ	/20	-กิจกรรมวิถีพุทธ	/20
- กิจกรรมชุมนุม/ ชมรม	/20	- กิจกรรมชุมนุม/ ชมรม	/20
กิจกรรมเพื่อสังคมและสาธารณประโยชน์	(/10)	กิจกรรมเพื่อสังคมและสาธารณประโยชน์	(/10)
<b>รวมเวลาเรียนทั้งสิ้น</b>	<b>660</b>	<b>รวมเวลาเรียนทั้งสิ้น</b>	<b>600</b>

หลักสูตรมาตรฐานสากลโรงเรียนสีกัน(วัฒนานันท์อุปถัมภ์) ปีการศึกษา 2563

กลุ่มวิชาบริหารธุรกิจ

ชั้นมัธยมศึกษาปีที่ 4 ภาคเรียนที่ 1		ชั้นมัธยมศึกษาปีที่ 4 ภาคเรียนที่ 2	
รายวิชา/กิจกรรม	เวลาเรียน (น.ก./ช.ม)	รายวิชา/กิจกรรม	เวลาเรียน (น.ก./ช.ม)
<b>รายวิชาพื้นฐาน</b>		<b>รายวิชาพื้นฐาน</b>	
ท31101 ภาษาไทย	1.0 / 40	ท31102 ภาษาไทย	1.0 / 40
ค31101 คณิตศาสตร์พื้นฐาน 1	1.0 / 40	ค31102 คณิตศาสตร์พื้นฐาน 2	1.0 / 40
ว31101 วิทยาศาสตร์พื้นฐาน 1	1.0 / 40	ว31102 วิทยาศาสตร์พื้นฐาน 2	1.0 / 40
ส31101 สังคมศึกษา 1	1.0 / 40	ส31102 สังคมศึกษา 2	1.0 / 40
พ31101 สุขศึกษาและพลศึกษา	0.5 / 20	พ31102 สุขศึกษาและพลศึกษา	0.5 / 20
ศ31101 ศิลปะ	0.5 / 20	ศ31102 ศิลปะ	0.5 / 20
ง31101 การงานอาชีพและเทคโนโลยี	0.5 / 40	ง31102 การงานอาชีพและเทคโนโลยี	0.5 / 20
อ31101 ภาษาอังกฤษ 1	1.0 / 40	อ31102 ภาษาอังกฤษ 2	1.0 / 40
	6.5/260		6.5/260
<b>สาระเพิ่มเติม</b>		<b>สาระเพิ่มเติม</b>	
อ31201 การอ่าน-เขียนเพื่อพัฒนาทักษะชีวิต 1	1.0 / 40	อ31202 การอ่าน-เขียนเพื่อพัฒนาทักษะชีวิต 2	1.0 / 40
อ31203 ภาษาอังกฤษฟัง-พูด 1	1.0 / 40	อ31204 ภาษาอังกฤษฟัง-พูด 2	1.0 / 40
ง31261 บัญชี 1	1.5/60	ง31262 บัญชี 2	1.5/60
ค31203 คณิตศาสตร์ เพิ่มเติม	2.0 / 80	ค31204 คณิตศาสตร์ เพิ่มเติม	2.0 / 80
ง31265 โครงงานสาระท้องถิ่น 1	1.0/40	ง31266 โครงงานสาระท้องถิ่น 2	1.0/40
ล 31201 การศึกษาค้นคว้าสร้างองค์ความรู้	1.0/40	ล 31202 การสื่อสารและการนำเสนอ	1.0 / 40
	7.5/300		7.5 / 300
<b>รวม</b>	<b>14.0/560</b>	<b>รวม</b>	<b>14.0/560</b>
<b>กิจกรรมพัฒนาผู้เรียน</b>		<b>กิจกรรมพัฒนาผู้เรียน</b>	
- กิจกรรมแนะแนว	/20	- กิจกรรมแนะแนว	/20
-กิจกรรมวิถีพุทธ	/20	-กิจกรรมวิถีพุทธ	/20
- กิจกรรมชุมนุม/ ชมรม	/20	- กิจกรรมชุมนุม/ ชมรม	/20
กิจกรรมเพื่อสังคมและสาธารณประโยชน์	(/10)	กิจกรรมเพื่อสังคมและสาธารณประโยชน์	(/10)
<b>รวมเวลาเรียนทั้งสิ้น</b>	<b>620</b>	<b>รวมเวลาเรียนทั้งสิ้น</b>	<b>620</b>

ชั้นมัธยมศึกษาปีที่ 5 ภาคเรียนที่ 1		ชั้นมัธยมศึกษาปีที่ 5 ภาคเรียนที่ 2	
รายวิชา/กิจกรรม	เวลาเรียน (นท./ชม.)	รายวิชา/กิจกรรม	เวลาเรียน (นท./ชม.)
<b>รายวิชาพื้นฐาน</b>		<b>รายวิชาพื้นฐาน</b>	
ท32101 ภาษาไทย	1.0 / 40	ท32102 ภาษาไทย	1.0 / 40
ค32101 คณิตศาสตร์พื้นฐาน 3	1.0 / 40	ค31102 คณิตศาสตร์พื้นฐาน 4	1.0 / 40
ว32101 วิทยาศาสตร์พื้นฐาน 3	1.0 / 40	ว32102 วิทยาศาสตร์พื้นฐาน 4	1.0 / 40
ส32101 สังคมศึกษา 3	1.0 / 40	ส32102 สังคมศึกษา 4	1.0 / 40
พ32101 สุขศึกษาและพลศึกษา	0.5 / 20	พ32102 สุขศึกษาและพลศึกษา	0.5 / 20
ศ32101 ศิลปะ	0.5 / 20	ศ32102 ศิลปะ	0.5 / 20
ง32101 การงานอาชีพและเทคโนโลยี	0.5 / 40	ง32102 การงานอาชีพและเทคโนโลยี	0.5 / 20
อ32101 ภาษาอังกฤษ 3	1.0 / 40	อ32102 ภาษาอังกฤษ 4	1.0 / 40
	6.5/260		6.5/260
<b>สาระเพิ่มเติม</b>		<b>สาระเพิ่มเติม</b>	
อ32201 การอ่าน-เขียนเพื่อพัฒนาทักษะชีวิต 3	1.0 / 40	อ32202 การอ่าน-เขียนเพื่อพัฒนาทักษะชีวิต 4	1.0 / 40
อ32203 ภาษาอังกฤษฟัง-พูด 3	1.0 / 40	อ32204 ภาษาอังกฤษฟัง-พูด 4	1.0 / 40
ง32263 ธุรกิจ 1	1.5/60	ง32264 ธุรกิจ 2	1.5/60
ส32201 กฎหมายน่ารู้ 1	1.0 / 40	ส32202 กฎหมายน่ารู้ 2	1.0 / 40
ค32203 คณิตศาสตร์เพิ่มเติม	2.0 / 80	ค32204 คณิตศาสตร์เพิ่มเติม	2.0 / 80
ง30271 งานการโรงแรม	1.0/40	ง30272 งานบริหารจัดการ	1.0/40
ท 32201 การพูด	0.5/20	ท 32202 ประวัติวรรณคดี	0.5/20
	8.0/320		8.0/320
<b>รวม</b>	<b>14.5/580</b>	<b>รวม</b>	<b>14.5/580</b>
<b>กิจกรรมพัฒนาผู้เรียน</b>		<b>กิจกรรมพัฒนาผู้เรียน</b>	
- กิจกรรมแนะแนว	/20	- กิจกรรมแนะแนว	/20
-กิจกรรมวิถีพุทธ	/20	-กิจกรรมวิถีพุทธ	/20
- กิจกรรมชุมนุม/ ชมรม	/20	- กิจกรรมชุมนุม/ ชมรม	/20
กิจกรรมเพื่อสังคมและสาธารณประโยชน์	(/10)	กิจกรรมเพื่อสังคมและสาธารณประโยชน์	(/10)
<b>รวมเวลาเรียนทั้งสิ้น</b>	<b>640</b>	<b>รวมเวลาเรียนทั้งสิ้น</b>	<b>640</b>



ชั้นมัธยมศึกษาปีที่ 6 ภาคเรียนที่ 1		ชั้นมัธยมศึกษาปีที่ 6 ภาคเรียนที่ 2	
รายวิชา/กิจกรรม	เวลาเรียน (นก./ชม.)	รายวิชา/กิจกรรม	เวลาเรียน (นก./ชม.)
<b>รายวิชาพื้นฐาน</b>		<b>รายวิชาพื้นฐาน</b>	
ท33101 ภาษาไทย	1.0 / 40	ท33102 ภาษาไทย	1.0 / 40
ค33101 คณิตศาสตร์พื้นฐาน 5	1.0 / 40	ค33102 คณิตศาสตร์พื้นฐาน 6	1.0 / 40
ว33101 วิทยาศาสตร์พื้นฐาน 5	1.0 / 40	ว33102 วิทยาศาสตร์พื้นฐาน 6	1.0 / 40
ส33101 สังคมศึกษา 5	1.0 / 40	ส33102 สังคมศึกษา 6	1.0 / 40
ส33103 ประวัติศาสตร์ 1	1.0 / 40	ส33104 ประวัติศาสตร์ 2	1.0 / 40
พ33101 สุขศึกษาและพลศึกษา	0.5 / 20	พ33102 สุขศึกษาและพลศึกษา	0.5 / 20
ศ33101 ศิลปะ	0.5 / 20	ศ33102 ศิลปะ	0.5 / 20
ง33101 การงานอาชีพและเทคโนโลยี	0.5 / 20	ง33102 การงานอาชีพและเทคโนโลยี	0.5 / 20
อ33101 ภาษาอังกฤษ 5	1.0 / 40	อ32102 ภาษาอังกฤษ 6	1.0 / 40
	7.5/300		7.5/300
<b>สาระเพิ่มเติม</b>		<b>สาระเพิ่มเติม</b>	
อ33201 ภาษาอังกฤษเพื่อพัฒนาทักษะชีวิต 1	1.0 / 40	อ33202 ภาษาอังกฤษเพื่อพัฒนาทักษะชีวิต 2	1.0 / 40
อ33203 ภาษาอังกฤษฟัง-พูด 1	1.0 / 40	อ33204 ภาษาอังกฤษฟัง-พูด 2	1.0 / 40
ง33241 โครงการงานคอมพิวเตอร์ 1	1.0 / 40	ง33242 โครงการงานคอมพิวเตอร์ 2	1.0 / 40
ค33203 คณิตศาสตร์เพิ่มเติม	2.0 / 80	ค33204 คณิตศาสตร์เพิ่มเติม	2.0 / 80
ง33263 โครงการงานอาชีพ 1	1.5/60	ง33264 โครงการงานอาชีพ 2	1.5/60
ท33203 ประวัติวรรณคดี 2	0.5/20	ท33204 ภาษาไทยเพื่อการนำเสนอ	0.5/20
	7.0/280		7.0/280
<b>รวม</b>	<b>14.5/580</b>	<b>รวม</b>	<b>14.5/580</b>
<b>กิจกรรมพัฒนาผู้เรียน</b>		<b>กิจกรรมพัฒนาผู้เรียน</b>	
- กิจกรรมแนะแนว	/20	- กิจกรรมแนะแนว	/20
-กิจกรรมวิถีพุทธ	/20	-กิจกรรมวิถีพุทธ	/20
- กิจกรรมชุมนุม/ ชมรม	/20	- กิจกรรมชุมนุม/ ชมรม	/20
กิจกรรมเพื่อสังคมและสาธารณประโยชน์	(/10)	กิจกรรมเพื่อสังคมและสาธารณประโยชน์	(/10)
<b>รวมเวลาเรียนทั้งสิ้น</b>	<b>640</b>	<b>รวมเวลาเรียนทั้งสิ้น</b>	<b>640</b>

หลักสูตรมาตรฐานสากล โรงเรียนสีกัน(วัฒนานคร์อุปถัมภ์) ปีการศึกษา 2563

กลุ่มวิชาการสื่อสารภาษาญี่ปุ่น

ชั้นมัธยมศึกษาปีที่ 4 ภาคเรียนที่ 1		ชั้นมัธยมศึกษาปีที่ 4 ภาคเรียนที่ 2	
รายวิชา/กิจกรรม	เวลาเรียน (น.ก./ช.ม)	รายวิชา/กิจกรรม	เวลาเรียน (น.ก./ช.ม)
<b>รายวิชาพื้นฐาน</b>		<b>รายวิชาพื้นฐาน</b>	
ท31101 ภาษาไทย	1.0 / 40	ท 31102 ภาษาไทย	1.0 / 40
ค31101 คณิตศาสตร์พื้นฐาน 1	1.0 / 40	ค 31102 คณิตศาสตร์พื้นฐาน 2	1.0 / 40
ว31101วิทยาศาสตร์พื้นฐาน 1	1.0 / 20	ว31102 วิทยาศาสตร์พื้นฐาน 2	1.0 / 20
ส31201สังคมศึกษา 1	1.0 /40	ส31102 สังคมศึกษา 2	1.0 /40
พ31101 สุขศึกษาและพลศึกษา	0.5 / 20	พ31102 สุขศึกษาและพลศึกษา	0.5 / 20
ศ31101 ศิลปะ	0.5 / 20	ศ31102 ศิลปะ	0.5 / 20
ง31101การงานอาชีพและเทคโนโลยี	0.5 / 20	ง31102การงานอาชีพและเทคโนโลยี	0.5 / 20
อ31101 ภาษาอังกฤษ 1	1.0 /40	อ31102 ภาษาอังกฤษ 2	1.0 /40
	6.5/260		6.5/260
<b>สาระเพิ่มเติม</b>		<b>สาระเพิ่มเติม</b>	
อ31201 การอ่าน-เขียนเพื่อพัฒนาทักษะชีวิต 1	1.0 /40	อ31202 การอ่าน-เขียนเพื่อพัฒนาทักษะชีวิต 2	1.0 /40
อ31203 ภาษาอังกฤษฟัง-พูด 1	1.0 /40	อ31204 ภาษาอังกฤษฟัง-พูด 2	1.0 /40
ศ31201 จิตรกรรม 1	1.0/40	ศ 31202 จิตรกรรม 2	1.0/40
ญ31201 ภาษาญี่ปุ่น	3.0 /120	ญ31202 ภาษาญี่ปุ่น	3.0 /120
ล 31201 การศึกษาค้นคว้าสร้างองค์ความรู้	1.0/40	ล 31202 การสื่อสารและการนำเสนอ	1.0/40
วิชาเพิ่มเติมตามความถนัด	1.0 /40	วิชาเพิ่มเติมตามความถนัด	1.0 /40
	8.0/320		8.0/320
<b>รวม</b>	<b>14.5/580</b>	<b>รวม</b>	<b>14.5/580</b>
<b>กิจกรรมพัฒนาผู้เรียน</b>		<b>กิจกรรมพัฒนาผู้เรียน</b>	
- กิจกรรมแนะแนว	/20	- กิจกรรมแนะแนว	/20
-กิจกรรมวิถีพุทธ	/20	-กิจกรรมวิถีพุทธ	/20
- กิจกรรมชุมนุม/ ชมรม	/20	- กิจกรรมชุมนุม/ ชมรม	/20
กิจกรรมเพื่อสังคมและสาธารณประโยชน์	(/10)	กิจกรรมเพื่อสังคมและสาธารณประโยชน์	(/10)
<b>รวมเวลาเรียนทั้งสิ้น</b>	<b>640</b>	<b>รวมเวลาเรียนทั้งสิ้น</b>	<b>640</b>

\*\*\*วิชาเพิ่มเติม(เลือกตามความถนัด 1 รายวิชา)

ชั้นมัธยมศึกษาปีที่ 5 ภาคเรียนที่ 1		ชั้นมัธยมศึกษาปีที่ 5 ภาคเรียนที่ 2	
รายวิชา/กิจกรรม	เวลาเรียน (น.ก./ช.ม)	รายวิชา/กิจกรรม	เวลาเรียน (น.ก./ช.ม)
<b>รายวิชาพื้นฐาน</b>		<b>รายวิชาพื้นฐาน</b>	
ท32101 ภาษาไทย	1.0 / 40	ท32102 ภาษาไทย	1.0 / 40
ค32101 คณิตศาสตร์พื้นฐาน 3	1.0 / 40	ค31102 คณิตศาสตร์พื้นฐาน 4	1.0 / 40
ว32101 วิทยาศาสตร์พื้นฐาน 3	1.0 / 40	ว32102 วิทยาศาสตร์พื้นฐาน 4	1.0 / 40
ส32101 สังคมศึกษา 3	1.0 / 40	ส32102 สังคมศึกษา 4	1.0 / 40
พ32101 สุขศึกษาและพลศึกษา	0.5 / 20	พ32102 สุขศึกษาและพลศึกษา	0.5 / 20
ศ32101 ศิลปะ	0.5 / 20	ศ32102 ศิลปะ	0.5 / 20
ง32101 การงานอาชีพและเทคโนโลยี	0.5 / 40	ง32102 การงานอาชีพและเทคโนโลยี	0.5 / 20
อ32101 ภาษาอังกฤษ 3	1.0 / 40	อ32102 ภาษาอังกฤษ 4	1.0 / 40
	6.5/260		6.5/260
<b>สาระเพิ่มเติม</b>		<b>สาระเพิ่มเติม</b>	
อ32201 การอ่าน-เขียนเพื่อพัฒนาทักษะชีวิต 3	1.0 / 40	อ32202 การอ่าน-เขียนเพื่อพัฒนาทักษะชีวิต 4	1.0 / 40
อ32203 ภาษาอังกฤษฟัง-พูด 3	1.0 / 40	อ32204 ภาษาอังกฤษฟัง-พูด 4	1.0 / 40
ส32201 กฎหมายน่ารู้	1.0 / 40	ส32202 กฎหมายน่ารู้	1.0 / 40
ญ32201 ภาษาญี่ปุ่น	3.0 / 120	ญ32202 ภาษาญี่ปุ่น	3.0 / 120
ศ32207 วาดลายไทย	1.0/40	ศ32208 วาดลายไทย	1.0/40
ท32201 การพูด	0.5/20	ท32202 ประวัติวรรณคดี 1	0.5/20
	7.5/300		7.5/300
<b>รวม</b>	<b>14.0/560</b>	<b>รวม</b>	<b>14.0/560</b>
<b>กิจกรรมพัฒนาผู้เรียน</b>		<b>กิจกรรมพัฒนาผู้เรียน</b>	
- กิจกรรมแนะแนว	/20	- กิจกรรมแนะแนว	/20
-กิจกรรมวิถีพุทธ	/20	-กิจกรรมวิถีพุทธ	/20
- กิจกรรมชุมนุม/ ชมรม	/20	- กิจกรรมชุมนุม/ ชมรม	/20
กิจกรรมเพื่อสังคมและสาธารณประโยชน์	(/10)	กิจกรรมเพื่อสังคมและสาธารณประโยชน์	(/10)
<b>รวมเวลาเรียนทั้งสิ้น</b>	<b>620</b>	<b>รวมเวลาเรียนทั้งสิ้น</b>	<b>620</b>

ชั้นมัธยมศึกษาปีที่ 6 ภาคเรียนที่ 1		ชั้นมัธยมศึกษาปีที่ 6 ภาคเรียนที่ 2	
รายวิชา/กิจกรรม	เวลาเรียน (น.ก./ช.ม)	รายวิชา/กิจกรรม	เวลาเรียน (น.ก./ช.ม)
<b>รายวิชาพื้นฐาน</b>		<b>รายวิชาพื้นฐาน</b>	
ท33101 ภาษาไทย	1.0 / 40	ท33102 ภาษาไทย	1.0 / 40
ค33101 คณิตศาสตร์พื้นฐาน 5	1.0 / 40	ค33102 คณิตศาสตร์พื้นฐาน 6	1.0 / 40
ว33101 วิทยาศาสตร์พื้นฐาน 5	1.0 / 40	ว33102 วิทยาศาสตร์พื้นฐาน 6	1.0 / 40
ส33101 สังคมศึกษา 5	1.0 / 40	ส33102 สังคมศึกษา 6	1.0 / 40
ส33103 ประวัติศาสตร์ 1	1.0 / 40	ส33104 ประวัติศาสตร์ 2	1.0 / 40
พ33101 สุขศึกษาและพลศึกษา	0.5 / 20	พ33102 สุขศึกษาและพลศึกษา	0.5 / 20
ศ33101 ศิลปะ	0.5 / 20	ศ33102 ศิลปะ	0.5 / 20
ง33101 การงานอาชีพและเทคโนโลยี	0.5 / 20	ง33102 การงานอาชีพและเทคโนโลยี	0.5 / 20
อ33101 ภาษาอังกฤษ 5	1.0 / 40	อ33102 ภาษาอังกฤษ 6	1.0 / 40
	7.5/300		7.5/300
<b>สาระเพิ่มเติม</b>		<b>สาระเพิ่มเติม</b>	
ญ33201 ภาษาญี่ปุ่น	2.0/80	ญ33202 ภาษาญี่ปุ่น	2.0/80
ญ33203 เสริมทักษะอ่าน เขียนภาษาญี่ปุ่น	1.0/40	ญ 33204 เสริมทักษะอ่าน เขียนภาษาญี่ปุ่น	1.0/40
อ33201 การอ่าน-เขียนเพื่อพัฒนาทักษะชีวิต 5	1.0 / 40	อ33202 การอ่าน-เขียนเพื่อพัฒนาทักษะชีวิต 6	1.0 / 40
อ33203 ภาษาอังกฤษฟัง-พูด	1.0/ 40	อ33204 ภาษาอังกฤษฟัง-พูด	1.0/40
ท33203 ประวัติวรรณคดี 2	0.5/20	ท33204 ภาษาไทยเพื่อการนำเสนอ	0.5/20
วิชาเพิ่มเติม (ตามความถนัด)*	1.0/40	วิชาเพิ่มเติม (ตามความถนัด)*	1.0/40
	6.5/260		6.5/260
<b>รวม</b>	<b>14.0 /560</b>	<b>รวม</b>	<b>14.0 /560</b>
<b>กิจกรรมพัฒนาผู้เรียน</b>		<b>กิจกรรมพัฒนาผู้เรียน</b>	
- กิจกรรมแนะแนว	/20	- กิจกรรมแนะแนว	/20
-กิจกรรมวิถีพุทธ	/20	-กิจกรรมวิถีพุทธ	/20
- กิจกรรมชุมนุม/ ชมรม	/20	- กิจกรรมชุมนุม/ ชมรม	/20
กิจกรรมเพื่อสังคมและสาธารณประโยชน์	/10	กิจกรรมเพื่อสังคมและสาธารณประโยชน์	/10
<b>รวมเวลาเรียนทั้งสิ้น</b>	<b>620</b>	<b>รวมเวลาเรียนทั้งสิ้น</b>	<b>620</b>

\*\*\*วิชาเพิ่มเติม (ตามความถนัด) เลือกได้ 1 รายวิชา

ภาคเรียนที่ 1		ภาคเรียนที่ 2	
ง 33265 งานโภชนาการเพื่ออาชีพ	1.0/40	ง 33265 งานโภชนาการเพื่ออาชีพ	1.0/40
ง33273 ช่างร้อยมาลัย	1.0/40	ง33273 ช่างร้อยมาลัย	1.0/40
ศ33207 วาดภาพการ์ตูน 1	1.0/40	ศ33208 การเขียนภาพการ์ตูนภาพสัตว์	1.0/40
พ30203 วอลเลย์บอล	1.0/40	พ30203 วอลเลย์บอล	1.0/40

หลักสูตรมาตรฐานสากล โรงเรียนสีกัน(วัฒนานันท์อุปถัมภ์) ปีการศึกษา 2563

กลุ่มวิชาการสื่อสารภาษาจีน

ชั้นมัธยมศึกษาปีที่ 4 ภาคเรียนที่ 1		ชั้นมัธยมศึกษาปีที่ 4 ภาคเรียนที่ 2	
รายวิชา/กิจกรรม	เวลาเรียน (น.ก./ช.ม)	รายวิชา/กิจกรรม	เวลาเรียน (น.ก./ช.ม)
<b>รายวิชาพื้นฐาน</b>		<b>รายวิชาพื้นฐาน</b>	
ท31101 ภาษาไทย	1.0 / 40	ท 31102 ภาษาไทย	1.0 / 40
ค31101 คณิตศาสตร์พื้นฐาน 1	1.0 / 40	ค 31102 คณิตศาสตร์พื้นฐาน 2	1.0 / 40
ว31101วิทยาศาสตร์พื้นฐาน 1	1.0 / 20	ว31102 วิทยาศาสตร์พื้นฐาน 2	1.0 / 20
ส31201สังคมศึกษา 1	1.0 /40	ส31102 สังคมศึกษา 2	1.0 /40
พ31101 สุขศึกษาและพลศึกษา	0.5 / 20	พ31102 สุขศึกษาและพลศึกษา	0.5 / 20
ศ31101 ศิลปะ	0.5 / 20	ศ31102 ศิลปะ	0.5 / 20
ง31101การทำงานอาชีพและเทคโนโลยี	0.5 / 20	ง31102การทำงานอาชีพและเทคโนโลยี	0.5 / 20
อ31101 ภาษาอังกฤษ 1	1.0 /40	อ31102 ภาษาอังกฤษ 2	1.0 /40
	6.5/260		6.5/260
<b>สาระเพิ่มเติม</b>		<b>สาระเพิ่มเติม</b>	
อ31201 การอ่าน-เขียนเพื่อพัฒนาทักษะชีวิต 1	1.0 /40	อ31202 การอ่าน-เขียนเพื่อพัฒนาทักษะชีวิต 2	1.0 /40
อ31203 ภาษาอังกฤษฟัง-พูด 1	1.0 /40	อ31204 ภาษาอังกฤษฟัง-พูด 2	1.0 /40
ศ31201 จิตรกรรม 1	1.0/40	ศ 31202 จิตรกรรม 2	1.0/40
จ31201 ภาษาจีน	3.0 /120	จ 31202 ภาษาจีน	3.0 /120
ล 31201 การศึกษาค้นคว้าสร้างองค์ความรู้	1.0/40	ล 31202 การสื่อสารและการนำเสนอ	1.0/40
วิชาเพิ่มเติมตามความถนัด	1.0 /40	วิชาเพิ่มเติมตามความถนัด	1.0 /40
	8.0/320		8.0/320
<b>รวม</b>	<b>14.5/580</b>	<b>รวม</b>	<b>14.5/580</b>
<b>กิจกรรมพัฒนาผู้เรียน</b>		<b>กิจกรรมพัฒนาผู้เรียน</b>	
- กิจกรรมแนะแนว	/20	- กิจกรรมแนะแนว	/20
-กิจกรรมวิถีพุทธ	/20	-กิจกรรมวิถีพุทธ	/20
- กิจกรรมชุมนุม/ ชมรม	/20	- กิจกรรมชุมนุม/ ชมรม	/20
กิจกรรมเพื่อสังคมและสาธารณะประโยชน์	(/10)	กิจกรรมเพื่อสังคมและสาธารณะประโยชน์	(/10)
<b>รวมเวลาเรียนทั้งสิ้น</b>	<b>640</b>	<b>รวมเวลาเรียนทั้งสิ้น</b>	<b>640</b>

ชั้นมัธยมศึกษาปีที่ 5 ภาคเรียนที่ 1		ชั้นมัธยมศึกษาปีที่ 5 ภาคเรียนที่ 2	
รายวิชา/กิจกรรม	เวลาเรียน (น.ก./ช.ม)	รายวิชา/กิจกรรม	เวลาเรียน (น.ก./ช.ม)
<b>รายวิชาพื้นฐาน</b>		<b>รายวิชาพื้นฐาน</b>	
ท32101 ภาษาไทย	1.0 / 40	ท32102 ภาษาไทย	1.0 / 40
ค32101 คณิตศาสตร์พื้นฐาน 3	1.0 / 40	ค31102 คณิตศาสตร์พื้นฐาน 4	1.0 / 40
ว32101 วิทยาศาสตร์พื้นฐาน 3	1.0 / 40	ว32102 วิทยาศาสตร์พื้นฐาน 4	1.0 / 40
ส32101 สังคมศึกษา 3	1.0 / 40	ส32102 สังคมศึกษา 4	1.0 / 40
พ32101 สุขศึกษาและพลศึกษา	0.5 / 20	พ32102 สุขศึกษาและพลศึกษา	0.5 / 20
ศ32101 ศิลปะ	0.5 / 20	ศ32102 ศิลปะ	0.5 / 20
ง32101 การงานอาชีพและเทคโนโลยี	0.5 / 40	ง32102 การงานอาชีพและเทคโนโลยี	0.5 / 20
อ32101 ภาษาอังกฤษ 3	1.0 / 40	อ32102 ภาษาอังกฤษ 4	1.0 / 40
	6.5/260		6.5/260
<b>สาระเพิ่มเติม</b>		<b>สาระเพิ่มเติม</b>	
อ32201 การอ่าน-เขียนเพื่อพัฒนาทักษะชีวิต 3	1.0 / 40	อ32202 การอ่าน-เขียนเพื่อพัฒนาทักษะชีวิต 4	1.0 / 40
อ32203 ภาษาอังกฤษฟัง-พูด 3	1.0 / 40	อ32204 ภาษาอังกฤษฟัง-พูด 4	1.0 / 40
ส32201 กฎหมายน่ารู้	1.0 / 40	ส32202 กฎหมายน่ารู้	1.0 / 40
จ32201 ภาษาจีน	3.0 / 120	จ 32202 ภาษาจีน	3.0 / 120
ศ32207 วาดลายไทย	1.0/40	ศ32208 วาดลายไทย	1.0/40
ท32201 การพูด	0.5/20	ท32202 ประวัติวรรณคดี 1	0.5/20
	7.5/300		7.5/300
<b>รวม</b>	<b>14.0/560</b>	<b>รวม</b>	<b>14.0/560</b>
<b>กิจกรรมพัฒนาผู้เรียน</b>		<b>กิจกรรมพัฒนาผู้เรียน</b>	
- กิจกรรมแนะแนว	/20	- กิจกรรมแนะแนว	/20
-กิจกรรมวิถีพุทธ	/20	-กิจกรรมวิถีพุทธ	/20
- กิจกรรมชุมนุม/ ชมรม	/20	- กิจกรรมชุมนุม/ ชมรม	/20
กิจกรรมเพื่อสังคมและสาธารณประโยชน์	(/10)	กิจกรรมเพื่อสังคมและสาธารณประโยชน์	(/10)
<b>รวมเวลาเรียนทั้งสิ้น</b>	<b>620</b>	<b>รวมเวลาเรียนทั้งสิ้น</b>	<b>620</b>

ชั้นมัธยมศึกษาปีที่ 6 ภาคเรียนที่ 1		ชั้นมัธยมศึกษาปีที่ 6 ภาคเรียนที่ 2	
รายวิชา/กิจกรรม	เวลาเรียน (น.ก./ช.ม)	รายวิชา/กิจกรรม	เวลาเรียน (น.ก./ช.ม)
<b>รายวิชาพื้นฐาน</b>		<b>รายวิชาพื้นฐาน</b>	
ท33101 ภาษาไทย	1.0 / 40	ท33102 ภาษาไทย	1.0 / 40
ค33101 คณิตศาสตร์พื้นฐาน 5	1.0 / 40	ค33102 คณิตศาสตร์พื้นฐาน 6	1.0 / 40
ว33101 วิทยาศาสตร์พื้นฐาน 5	1.0 / 40	ว33102 วิทยาศาสตร์พื้นฐาน 6	1.0 / 40
ส33101 สังคมศึกษา 5	1.0 / 40	ส33102 สังคมศึกษา 6	1.0 / 40
ส33103 ประวัติศาสตร์ 1	1.0 / 40	ส33104 ประวัติศาสตร์ 2	1.0 / 40
พ33101 สุขศึกษาและพลศึกษา	0.5 / 20	พ33102 สุขศึกษาและพลศึกษา	0.5 / 20
ศ33101 ศิลปะ	0.5 / 20	ศ33102 ศิลปะ	0.5 / 20
ง33101 การงานอาชีพและเทคโนโลยี	0.5 / 20	ง33102 การงานอาชีพและเทคโนโลยี	0.5 / 20
อ33101 ภาษาอังกฤษ 5	1.0 / 40	อ33102 ภาษาอังกฤษ 6	1.0 / 40
	7.5/300		7.5/300
<b>สาระเพิ่มเติม</b>		<b>สาระเพิ่มเติม</b>	
จ33201 ภาษาจีน	3.0/120	จ33202 ภาษาจีน	3.0/120
อ33201 การอ่าน-เขียนเพื่อพัฒนาทักษะชีวิต 5	1.0 / 40	อ33202 การอ่าน-เขียนเพื่อพัฒนาทักษะชีวิต 6	1.0 / 40
อ33203 ภาษาอังกฤษฟัง-พูด	1.0/ 40	อ33204 ภาษาอังกฤษฟัง-พูด	1.0/40
ท33203 ประวัติวรรณคดี 2	0.5/20	ท33204 ภาษาไทยเพื่อการนำเสนอ	0.5/20
วิชาเพิ่มเติม (ตามความถนัด)*	1.0/40	วิชาเพิ่มเติม (ตามความถนัด)*	1.0/40
	6.5/260		6.5/260
<b>รวม</b>	<b>14.0/560</b>	<b>รวม</b>	<b>14.0/560</b>
<b>กิจกรรมพัฒนาผู้เรียน</b>		<b>กิจกรรมพัฒนาผู้เรียน</b>	
- กิจกรรมแนะแนว	/20	- กิจกรรมแนะแนว	/20
-กิจกรรมวิถีพุทธ	/20	-กิจกรรมวิถีพุทธ	/20
- กิจกรรมชุมนุม/ ชมรม	/20	- กิจกรรมชุมนุม/ ชมรม	/20
กิจกรรมเพื่อสังคมและสาธารณประโยชน์	/10	กิจกรรมเพื่อสังคมและสาธารณประโยชน์	/10
<b>รวมเวลาเรียนทั้งสิ้น</b>	<b>620</b>	<b>รวมเวลาเรียนทั้งสิ้น</b>	<b>620</b>

**\*\*\*วิชาเพิ่มเติม (ตามความถนัด) เลือกได้ 1 รายวิชา**

ง 33265 งานโภชนาการเพื่ออาชีพ	1.0/40	ง 33265 งานโภชนาการเพื่ออาชีพ	1.0/40
ง33273 ช่างร้อยมาลัย	1.0/40	ง33273 ช่างร้อยมาลัย	1.0/40
ศ33207 วาดภาพการ์ตูน 1	1.0/40	ศ33208 การเขียนภาพการ์ตูนภาพสัตว์	1.0/40
พ33207 นันทนาการ	1.0/40	พ33207 นันทนาการ	1.0/40



โครงสร้างหลักสูตรมาตรฐานสากล โรงเรียนสีกัน(วัฒนานันท์อุปถัมภ์) ปีการศึกษา 2563

กลุ่มวิชาการสื่อสารภาษาฝรั่งเศส

ชั้นมัธยมศึกษาปีที่ 4 ภาคเรียนที่ 1		ชั้นมัธยมศึกษาปีที่ 4 ภาคเรียนที่ 2	
รายวิชา/กิจกรรม	เวลาเรียน (น.ก./ช.ม)	รายวิชา/กิจกรรม	เวลาเรียน (น.ก./ช.ม)
<b>รายวิชาพื้นฐาน</b>		<b>รายวิชาพื้นฐาน</b>	
ท31101 ภาษาไทย	1.0 / 40	ท 31102 ภาษาไทย	1.0 / 40
ค31101 คณิตศาสตร์พื้นฐาน 1	1.0 / 40	ค 31102 คณิตศาสตร์พื้นฐาน 2	1.0 / 40
ว31101วิทยาศาสตร์พื้นฐาน 1	1.0 / 20	ว31102 วิทยาศาสตร์พื้นฐาน 2	1.0 / 20
ส31201สังคมศึกษา 1	1.0 /40	ส31102 สังคมศึกษา 2	1.0 /40
พ31101 สุขศึกษาและพลศึกษา	0.5 / 20	พ31102 สุขศึกษาและพลศึกษา	0.5 / 20
ศ31101 ศิลปะ	0.5 / 20	ศ31102 ศิลปะ	0.5 / 20
ง31101การทำงานอาชีพและเทคโนโลยี	0.5 / 20	ง31102การทำงานอาชีพและเทคโนโลยี	0.5 / 20
อ31101 ภาษาอังกฤษ 1	1.0 /40	อ31102 ภาษาอังกฤษ 2	1.0 /40
	6.5/260		6.5/260
<b>สาระเพิ่มเติม</b>		<b>สาระเพิ่มเติม</b>	
อ31201 การอ่าน-เขียนเพื่อพัฒนาทักษะชีวิต 1	1.0 /40	อ31202 การอ่าน-เขียนเพื่อพัฒนาทักษะชีวิต 2	1.0 /40
อ31203 ภาษาอังกฤษฟัง-พูด 1	1.0 /40	อ31204 ภาษาอังกฤษฟัง-พูด 2	1.0 /40
ศ31201 จิตรกรรม 1	1.0/40	ศ31202 จิตรกรรม 2	1.0/40
ฝ31201 ภาษาฝรั่งเศสเพื่อการสื่อสารเบื้องต้น	3.0 /120	ฝ31202 ภาษาฝรั่งเศสเพื่อการสื่อสารเบื้องต้น	3.0 /120
ล 31201 การศึกษาค้นคว้าสร้างองค์ความรู้	1.0/40	ล 31202 การสื่อสารและการนำเสนอ	1.0/40
วิชาเพิ่มเติมตามความถนัด	1.0 /40	วิชาเพิ่มเติมตามความถนัด	1.0 /40
	8.0/320		8.0/320
<b>รวม</b>	<b>14.5/580</b>	<b>รวม</b>	<b>14.5/580</b>
<b>กิจกรรมพัฒนาผู้เรียน</b>		<b>กิจกรรมพัฒนาผู้เรียน</b>	
- กิจกรรมแนะแนว	/20	- กิจกรรมแนะแนว	/20
-กิจกรรมวิถีพุทธ	/20	-กิจกรรมวิถีพุทธ	/20
- กิจกรรมชุมนุม/ ชมรม	/20	- กิจกรรมชุมนุม/ ชมรม	/20
กิจกรรมเพื่อสังคมและสาธารณประโยชน์	(/10)	กิจกรรมเพื่อสังคมและสาธารณประโยชน์	(/10)
<b>รวมเวลาเรียนทั้งสิ้น</b>	<b>640</b>	<b>รวมเวลาเรียนทั้งสิ้น</b>	<b>640</b>

ชั้นมัธยมศึกษาปีที่ 5 ภาคเรียนที่ 1		ชั้นมัธยมศึกษาปีที่ 5 ภาคเรียนที่ 2	
รายวิชา/กิจกรรม	เวลาเรียน (น.ก./ช.ม)	รายวิชา/กิจกรรม	เวลาเรียน (น.ก./ช.ม)
<b>รายวิชาพื้นฐาน</b>		<b>รายวิชาพื้นฐาน</b>	
ท32101 ภาษาไทย	1.0 / 40	ท32102 ภาษาไทย	1.0 / 40
ค32101 คณิตศาสตร์พื้นฐาน 3	1.0 / 40	ค31102 คณิตศาสตร์พื้นฐาน 4	1.0 / 40
ว32101 วิทยาศาสตร์พื้นฐาน 3	1.0 / 40	ว32102 วิทยาศาสตร์พื้นฐาน 4	1.0 / 40
ส32101 สังคมศึกษา 3	1.0 / 40	ส32102 สังคมศึกษา 4	1.0 / 40
พ32101 สุขศึกษาและพลศึกษา	0.5 / 20	พ32102 สุขศึกษาและพลศึกษา	0.5 / 20
ศ32101 ศิลปะ	0.5 / 20	ศ32102 ศิลปะ	0.5 / 20
ง32101 การงานอาชีพและเทคโนโลยี	0.5 / 40	ง32102 การงานอาชีพและเทคโนโลยี	0.5 / 20
อ32101 ภาษาอังกฤษ 3	1.0 / 40	อ32102 ภาษาอังกฤษ 4	1.0 / 40
	6.5/260		6.5/260
<b>สาระเพิ่มเติม</b>		<b>สาระเพิ่มเติม</b>	
อ32201 การอ่าน-เขียนเพื่อพัฒนาทักษะชีวิต 3	1.0 / 40	อ32202 การอ่าน-เขียนเพื่อพัฒนาทักษะชีวิต 4	1.0 / 40
ส32201 กฎหมายน่ารู้ 1	1.0 / 40	ส32202 กฎหมายน่ารู้ 2	1.0 / 40
ฝ32201 ภาษาฝรั่งเศสน่ารู้	3.0 / 120	ฝ32202 ภาษาฝรั่งเศสน่ารู้	3.0 / 120
ฝ32203 สนทนาภาษาฝรั่งเศส	1.0 / 40	ฝ32204 สนทนาภาษาฝรั่งเศส	1.0 / 40
ศ32207 วาดลายไทย	1.0/40	ศ32208 วาดลายไทย	1.0/40
ท32201 การพูด	0.5/20	ท32202 ประวัติวรรณคดี 1	0.5/20
	7.5/300		7.5/300
<b>รวม</b>	<b>14.0/560</b>	<b>รวม</b>	<b>14.0/560</b>
<b>กิจกรรมพัฒนาผู้เรียน</b>		<b>กิจกรรมพัฒนาผู้เรียน</b>	
- กิจกรรมแนะแนว	/20	- กิจกรรมแนะแนว	/20
-กิจกรรมวิถีพุทธ	/20	-กิจกรรมวิถีพุทธ	/20
- กิจกรรมชุมนุม/ ชมรม	/20	- กิจกรรมชุมนุม/ ชมรม	/20
กิจกรรมเพื่อสังคมและสาธารณะประโยชน์	(/10)	กิจกรรมเพื่อสังคมและสาธารณะประโยชน์	(/10)
<b>รวมเวลาเรียนทั้งสิ้น</b>	<b>620</b>	<b>รวมเวลาเรียนทั้งสิ้น</b>	<b>620</b>

ชั้นมัธยมศึกษาปีที่ 6 ภาคเรียนที่ 1		ชั้นมัธยมศึกษาปีที่ 6 ภาคเรียนที่ 2	
รายวิชา/กิจกรรม	เวลาเรียน (นท./ชม.)	รายวิชา/กิจกรรม	เวลาเรียน (นท./ชม.)
<b>รายวิชาพื้นฐาน</b>		<b>รายวิชาพื้นฐาน</b>	
ท33101 ภาษาไทย	1.0 / 40	ท33102 ภาษาไทย	1.0 / 40
ค33101 คณิตศาสตร์พื้นฐาน 5	1.0 / 40	ค33102 คณิตศาสตร์พื้นฐาน 6	1.0 / 40
ว33101 วิทยาศาสตร์พื้นฐาน 5	1.0 / 40	ว33102 วิทยาศาสตร์พื้นฐาน 6	1.0 / 40
ส33101 สังคมศึกษา 5	1.0 / 40	ส33102 สังคมศึกษา 6	1.0 / 40
ส33103 ประวัติศาสตร์ 1	1.0 / 40	ส33104 ประวัติศาสตร์ 2	1.0 / 40
พ33101 สุขศึกษาและพลศึกษา	0.5 / 20	พ33102 สุขศึกษาและพลศึกษา	0.5 / 20
ศ33101 ศิลปะ	0.5 / 20	ศ33102 ศิลปะ	0.5 / 20
ง33101 การงานอาชีพและเทคโนโลยี	0.5 / 20	ง33102 การงานอาชีพและเทคโนโลยี	0.5 / 20
อ33101 ภาษาอังกฤษ 5	1.0 / 40	อ33102 ภาษาอังกฤษ 6	1.0 / 40
	7.5/300		7.5/300
<b>สาระเพิ่มเติม</b>		<b>สาระเพิ่มเติม</b>	
ฝ33201 ภาษาฝรั่งเศสเพื่อการศึกษาต่อ	2.0/80	ฝ33202 ภาษาฝรั่งเศสเพื่อการศึกษาต่อ	2.0/80
ฝ33203 เสริมทักษะอ่าน/เขียนภาษาฝรั่งเศส	1.0/40	ฝ33204 เสริมทักษะอ่าน/เขียนภาษาฝรั่งเศส	1.0/40
อ33201 การอ่าน-เขียนเพื่อพัฒนาทักษะชีวิต 5	1.0 / 40	อ33202 การอ่าน-เขียนเพื่อพัฒนาทักษะชีวิต 6	1.0 / 40
อ33203 ภาษาอังกฤษฟัง-พูด	1.0/ 40	อ33204 ภาษาอังกฤษฟัง-พูด	1.0/40
ท33203 ประวัติวรรณคดี 2	0.5/20	ท33204 ภาษาไทยเพื่อการนำเสนอ	0.5/20
วิชาเพิ่มเติม (ตามความถนัด)*	1.0/40	วิชาเพิ่มเติม (ตามความถนัด)*	1.0/40
	6.5/260		6.5/260
<b>รวม</b>	<b>14.0/560</b>	<b>รวม</b>	<b>14.0/560</b>
<b>กิจกรรมพัฒนาผู้เรียน</b>		<b>กิจกรรมพัฒนาผู้เรียน</b>	
- กิจกรรมแนะแนว	/20	- กิจกรรมแนะแนว	/20
-กิจกรรมวิถีพุทธ	/20	-กิจกรรมวิถีพุทธ	/20
- กิจกรรมชุมนุม/ ชมรม	/20	- กิจกรรมชุมนุม/ ชมรม	/20
กิจกรรมเพื่อสังคมและสาธารณประโยชน์	/10	กิจกรรมเพื่อสังคมและสาธารณประโยชน์	/10
<b>รวมเวลาเรียนทั้งสิ้น</b>	<b>620</b>	<b>รวมเวลาเรียนทั้งสิ้น</b>	<b>620</b>

\*\*\*วิชาเพิ่มเติม (ตามความถนัด) เลือกได้ 1 รายวิชา

ภาคเรียนที่ 1		ภาคเรียนที่ 2	
ง 33265 งานโภชนาการเพื่ออาชีพ	1.0/40	ง 33265 งานโภชนาการเพื่ออาชีพ	1.0/40
ง33273 ช่างร้อยมาลัย	1.0/40	ง33273 ช่างร้อยมาลัย	1.0/40
ศ33207 วาดภาพการ์ตูน 1	1.0/40	ศ33208 การเขียนภาพการ์ตูนภาพสัตว์	1.0/40
พ30203 วอลเลย์บอล	1.0/40	พ30203 วอลเลย์บอล	1.0/40

โครงสร้างหลักสูตรมาตรฐานสากล โรงเรียนสีกัน(วัฒนานันท์อุปถัมภ์) ปีการศึกษา 2563

กลุ่มวิชาทรัพยากรมนุษย์

ชั้นมัธยมศึกษาปีที่ 4 ภาคเรียนที่ 1		ชั้นมัธยมศึกษาปีที่ 4 ภาคเรียนที่ 2	
รายวิชา/กิจกรรม	เวลาเรียน (น.ก./ช.ม)	รายวิชา/กิจกรรม	เวลาเรียน (น.ก./ช.ม)
<b>รายวิชาพื้นฐาน</b>		<b>รายวิชาพื้นฐาน</b>	
ท31101 ภาษาไทย	1.0 / 40	ท31102 ภาษาไทย	1.0 / 40
ค31101 คณิตศาสตร์พื้นฐาน 1	1.0 / 40	ค31102 คณิตศาสตร์พื้นฐาน 2	1.0 / 40
ว31101 วิทยาศาสตร์พื้นฐาน 1	1.0 / 20	ว31102 วิทยาศาสตร์พื้นฐาน 2	1.0 / 20
ส31101 สังคมศึกษา 1	1.0 / 40	ส31102 สังคมศึกษา 2	1.0 / 40
พ31101 สุขศึกษาและพลศึกษา	0.5 / 20	พ31102 สุขศึกษาและพลศึกษา	0.5 / 20
ศ31101 ศิลปะ	0.5 / 20	ศ31102 ศิลปะ	0.5 / 20
ง31101 การงานอาชีพและเทคโนโลยี	0.5 / 20	ง31102 การงานอาชีพและเทคโนโลยี	0.5 / 20
อ31101 ภาษาอังกฤษ 1	1.0 / 40	อ31102 ภาษาอังกฤษ 2	1.0 / 40
	6.5/260		6.5/260
<b>สาระเพิ่มเติม</b>		<b>สาระเพิ่มเติม</b>	
อ31201 ภาษาอังกฤษอ่าน-เขียนเพื่อพัฒนาทักษะชีวิต 1	1.0 / 40	อ31202 ภาษาอังกฤษอ่าน-เขียนเพื่อพัฒนาทักษะชีวิต 2	1.0 / 40
อ31203 ภาษาอังกฤษฟัง-พูด 1	1.0 / 40	อ31204 ภาษาอังกฤษฟัง-พูด 2	1.0 / 40
ง31267 งานช่างอุตสาหกรรม	1.0/40	ง31268 งานช่างอุตสาหกรรม	1.0/40
พ31201 เทเบิลเทนนิส 1	1.0/40	พ31202 เทเบิลเทนนิส 2	1.0/40
ส31203 พลังงานกับสิ่งแวดล้อม	1.0/40	ส31204 ประชากรกับสิ่งแวดล้อม	1.0/40
ล 31201 การศึกษาค้นคว้าสร้างองค์ความรู้(IS1)	1.0/40	ล 31202 การสื่อสารและนำเสนอ (IS2)	1.0/40
วิชาเพิ่มเติม (ตามความถนัด)*	1.0 / 40	วิชาเพิ่มเติม (ตามความถนัด)*	1.0 / 40
	7.0/280		7.0/280
<b>รวม</b>	<b>13.5/540</b>	<b>รวม</b>	<b>13.5/540</b>
<b>กิจกรรมพัฒนาผู้เรียน</b>		<b>กิจกรรมพัฒนาผู้เรียน</b>	
- กิจกรรมแนะแนว	/20	- กิจกรรมแนะแนว	/20
-กิจกรรมวิถีพุทธ	/20	-กิจกรรมวิถีพุทธ	/20
- กิจกรรมชุมนุม/ ชมรม	/20	- กิจกรรมชุมนุม/ ชมรม	/20
กิจกรรมเพื่อสังคมและสาธารณประโยชน์	(/10)	กิจกรรมเพื่อสังคมและสาธารณประโยชน์	(/10)
<b>รวมเวลาเรียนทั้งสิ้น</b>	<b>600</b>	<b>รวมเวลาเรียนทั้งสิ้น</b>	<b>600</b>

ชั้นมัธยมศึกษาปีที่ 5 ภาคเรียนที่ 1		ชั้นมัธยมศึกษาปีที่ 5 ภาคเรียนที่ 2	
รายวิชา/กิจกรรม	เวลาเรียน (น.ก./ช.ม)	รายวิชา/กิจกรรม	เวลาเรียน (น.ก./ช.ม)
<b>รายวิชาพื้นฐาน</b>		<b>รายวิชาพื้นฐาน</b>	
ท32101 ภาษาไทย	1.0 / 40	ท32102 ภาษาไทย	1.0 / 40
ค32101 คณิตศาสตร์พื้นฐาน 3	1.0 / 40	ค32102 คณิตศาสตร์พื้นฐาน 4	1.0 / 40
ว32101 วิทยาศาสตร์พื้นฐาน 3	1.0 / 40	ว32102 วิทยาศาสตร์พื้นฐาน 4	1.0 / 40
ส32101 สังคมศึกษา 3	1.0 / 40	ส32102 สังคมศึกษา 4	1.0 / 40
พ32101 สุขศึกษาและพลศึกษา	0.5 / 20	พ32102 สุขศึกษาและพลศึกษา	0.5 / 20
ศ32101 ศิลปะ	0.5 / 20	ศ32102 ศิลปะ	0.5 / 20
ง32101 การงานอาชีพและเทคโนโลยี	0.5 / 40	ง32102 การงานอาชีพและเทคโนโลยี	0.5 / 20
อ32101 ภาษาอังกฤษ 3	1.0 / 40	อ32102 ภาษาอังกฤษ 4	1.0 / 40
	6.5/260		6.5/260
<b>สาระเพิ่มเติม</b>		<b>สาระเพิ่มเติม</b>	
อ32201 การอ่าน-เขียนเพื่อพัฒนาทักษะชีวิต 3	1.0 / 40	อ32202 การอ่าน-เขียนเพื่อพัฒนาทักษะชีวิต 4	1.0 / 40
อ32205 ภาษาอังกฤษธุรกิจ 1	1.0 / 40	อ32206 ภาษาอังกฤษธุรกิจ 2	1.0 / 40
ส32201 กฎหมายน่ารู้	1.0 / 40	ส32202 กฎหมายน่ารู้	1.0 / 40
ง32271 งานไม้	1.0/40	ง32272 งานไม้	1.0/40
ง32290 เขียนแบบทัศนียภาพ	1.0/40	ง32291 เขียนแบบทัศนียภาพ	1.0/40
ศ32207 วาดลายไทย	1.0/ 40	ศ32208 วาดลายไทย	1.0/ 40
พ32201 เทคนิคการเล่นฟุตบอล 1	1.0/40	พ32202 เทคนิคการเล่นฟุตบอล 2	1.0/40
ท32201 การพูด	0.5/20	ท32202 ประวัติวรรณคดี	0.5/20
	7.5/300		7.5/300
<b>รวม</b>	<b>14.0 /560</b>	<b>รวม</b>	<b>14.0 /560</b>
<b>กิจกรรมพัฒนาผู้เรียน</b>		<b>กิจกรรมพัฒนาผู้เรียน</b>	
- กิจกรรมแนะแนว	/20	- กิจกรรมแนะแนว	/20
-กิจกรรมวิถีพุทธ	/20	-กิจกรรมวิถีพุทธ	/20
- กิจกรรมชุมนุม/ ชมรม	/20	- กิจกรรมชุมนุม/ ชมรม	/20
กิจกรรมเพื่อสังคมและสาธารณประโยชน์	(/10)	กิจกรรมเพื่อสังคมและสาธารณประโยชน์	(/10)
<b>รวมเวลาเรียนทั้งสิ้น</b>	<b>620</b>	<b>รวมเวลาเรียนทั้งสิ้น</b>	<b>620</b>

โครงสร้างหลักสูตรโรงเรียนสีกัน(วัฒนานันท์อุปถัมภ์)

ชั้นมัธยมศึกษาปีที่ 4/7 ปีการศึกษา 2563

แผนการเรียนสาขางานธุรกิจค้าปลีก (เทียบโอนหลักสูตร ปวช.)

ชั้นมัธยมศึกษาปีที่ 4 (ภาคเรียนที่1)	
	หน่วยกิต/ชม.
รายวิชาพื้นฐาน	7.0 / 280
ท31101 ภาษาไทย 1	1.0 / 40
ค31101 คณิตศาสตร์พื้นฐาน 1	1.0 / 40
ว31101 วิทยาศาสตร์พื้นฐาน 1	1.0 / 40
ส31101 สังคมศึกษา 1	1.0 / 40
พ31101 สุขศึกษา	0.5 / 20
พ31102 พลศึกษา	0.5 / 20
ศ31101 ศิลปะ	0.5 / 20
ง31101 การงานอาชีพและเทคโนโลยี / ว31106 การออกแบบและเทคโนโลยี	0.5 / 20
อ31101 ภาษาอังกฤษ 1	1.0 / 40
รายวิชาเพิ่มเติม	17.0 / 680
l31201การศึกษาค้นคว้าสร้งองค์ความรู้ (IS1)	1.0 / 40
ง30205 ความรู้เกี่ยวกับงานอาชีพ	2.0 / 80
ง30206 การขายเบื้องต้น 1	2.0 / 80
ง30201 พิมพ์ดีดไทยเบื้องต้น	2.0 / 80
ง30209 ธุรกิจค้าปลีก 1 ** (ฝึก 162 ชม.)	5.0 / 200
ง30210 ธุรกิจค้าปลีกร้านสะดวกซื้อ 1 * (ฝึก 270 ชม.)	5.0 / 200
กิจกรรมพัฒนาผู้เรียน	/ 60
กิจกรรมแนะแนว	/ 20
กิจกรรมวิถีพุทธ	/ 20
กิจกรรมชุมนุม/ชมรม	/ 20
กิจกรรมเพื่อสังคมและ สาธารณประโยชน์	/ (10)
<b>รวมเวลาเรียนทั้งสิ้น</b>	<b>24.0 / 1020</b>

ชั้นมัธยมศึกษาปีที่ 4 (ภาคเรียนที่2)	
	หน่วยกิต/ชม.
รายวิชาพื้นฐาน	7.0 / 280
ท31102 ภาษาไทย	1.0 / 40
ค31102 คณิตศาสตร์พื้นฐาน 2	1.0 / 40
ว31102 วิทยาศาสตร์พื้นฐาน 2	1.0 / 40
ส31102 สังคมศึกษา 2	1.0 / 40
พ31103 สุขศึกษา	0.5 / 20
พ31104 พลศึกษา	0.5 / 20
ศ31102 ศิลปะ	0.5 / 20
ง31102 การงานอาชีพและเทคโนโลยี / ว31106 การออกแบบและเทคโนโลยี	0.5 / 20
อ31102 ภาษาอังกฤษ 2	1.0 / 40
รายวิชาเพิ่มเติม	17.0 / 680
l31202 การสื่อสารและนำเสนอ (IS2)	1.0 / 40
ง30203 การบัญชีเบื้องต้น 1	2.0 / 80
ง30207 การขายเบื้องต้น 2	2.0 / 80
ง30202 พิมพ์ดีดอังกฤษเบื้องต้น	2.0 / 80
ง30211 ธุรกิจค้าปลีก 2 ** (ฝึก 162 ชม.)	5.0 / 200
ง30212 ธุรกิจค้าปลีกร้านสะดวกซื้อ 2 * (ฝึก 270 ชม.)	5.0 / 200
กิจกรรมพัฒนาผู้เรียน	/ 60
กิจกรรมแนะแนว	/ 20
กิจกรรมวิถีพุทธ	/ 20
กิจกรรมชุมนุม/ชมรม	/ 20
กิจกรรมเพื่อสังคมและ สาธารณประโยชน์	/ (10)
<b>รวมเวลาเรียนทั้งสิ้น</b>	<b>24.0 / 1020</b>

หมายเหตุ \* ฝึกอาชีพในสถานประกอบการตามระบบทวิภาคี (ใช้เวลาไม่น้อยกว่า 54 ชั่วโมงเท่ากับ 1 หน่วยกิต)

ภาคเรียนที่ 1 ง30209 ธุรกิจค้าปลีก 1, ง30210 ธุรกิจค้าปลีกร้านสะดวกซื้อ 1 ฝึกงานที่สถานประกอบการ 432 ชั่วโมง

ภาคเรียนที่ 2 ง30211 ธุรกิจค้าปลีก 2, ง30212 ธุรกิจค้าปลีกร้านสะดวกซื้อ 2 ฝึกงานที่สถานประกอบการ 432 ชั่วโมง

รวมฝึกงาน 864 ชั่วโมง

โครงสร้างหลักสูตรโรงเรียนสีกัน(วัฒนานันท์อุปถัมภ์)

ชั้นมัธยมศึกษาปีที่ 5/7 ปีการศึกษา 2563

แผนการเรียนสาขางานธุรกิจค้าปลีก (เทียบโอนหลักสูตร ปวช.)

ชั้นมัธยมศึกษาปีที่ 5 (ภาคเรียนที่1)		ชั้นมัธยมศึกษาปีที่ 5 (ภาคเรียนที่2)	
	หน่วยกิต/ชม.		หน่วยกิต/ชม.
รายวิชาพื้นฐาน	7.0/280	รายวิชาพื้นฐาน	7.0/280
ท32101 ภาษาไทย 3	1.0/40	ท32102 ภาษาไทย 4	1.0/40
ค32101 คณิตศาสตร์พื้นฐาน 3	1.0/40	ค32102 คณิตศาสตร์พื้นฐาน 4	1.0/40
ว32101 วิทยาศาสตร์พื้นฐาน 3	1.0/40	ว32102 วิทยาศาสตร์พื้นฐาน 4	1.0/40
ส32101 สังคมศึกษา 3	1.0/40	ส32102 สังคมศึกษา 4	1.0/40
พ32101 สุขศึกษา	0.5/20	พ32103 สุขศึกษา	0.5/20
พ32102 พลศึกษา	0.5/20	พ32104 พลศึกษา	0.5/20
ศ32101 ศิลปะ	0.5/20	ศ32102 ศิลปะ	0.5/20
ง32101 การงานอาชีพและเทคโนโลยี	0.5/20	ง32102 การงานอาชีพและเทคโนโลยี	0.5/20
อ32101 ภาษาอังกฤษ 3	1.0/40	อ32102 ภาษาอังกฤษ 4	1.0/40
รายวิชาเพิ่มเติม	18.0/720	รายวิชาเพิ่มเติม	14.0/560
ส30231 หน้าที่พลเมือง	0.5/20	ส30232 หน้าที่พลเมือง	0.5/20
ท32201 การพูด	0.5/20	ท32202 ประวัติวรรณคดี 2	0.5/20
ส32203 เศรษฐศาสตร์เบื้องต้น	2.0/80	ง32201 คอมพิวเตอร์และสารสนเทศเพื่องานอาชีพ	2.0/80
ง30204 การบัญชีเบื้องต้น 2	2.0/80	จ32204 ภาษาจีนเพื่อการสื่อสาร 2	1.0/40
ง30208 การเป็นผู้ประกอบการ	2.0/80	พ32205 อาชีวอนามัยและความปลอดภัย	2.0/80
จ32203 ภาษาจีนเพื่อการสื่อสาร 1	1.0/40	ง30215 ธุรกิจค้าปลีก 4 ** (ฝึก 162 ชม.)	3.0/120
ง30213 ธุรกิจค้าปลีก 3 ** (ฝึก 162 ชม.)	5.0/200	ง30216 ธุรกิจค้าปลีกร้านสะดวกซื้อ 3 ** (ฝึก 162 ชม.)	
ง30214 ธุรกิจค้าปลีกร้านสะดวกซื้อ 3 ** (ฝึก 270 ชม.)	5.0/200		
กิจกรรมพัฒนาผู้เรียน	60	กิจกรรมพัฒนาผู้เรียน	60
กิจกรรมแนะแนว	/20	กิจกรรมแนะแนว	/20
กิจกรรมวิถีพุทธ	/20	กิจกรรมวิถีพุทธ	/20
กิจกรรมชุมนุม/ชมรม	/20	กิจกรรมชุมนุม/ชมรม	/20
กิจกรรมเพื่อสังคมและ สาธารณประโยชน์	/(10)	กิจกรรมเพื่อสังคมและ สาธารณประโยชน์	/(10)
รวมเวลาเรียนทั้งสิ้น	25.5/1080	รวมเวลาเรียนทั้งสิ้น	21.5/920

หมายเหตุ \* ฝึกอาชีพในสถานประกอบการตามระบบทวิภาคี (ใช้เวลาไม่น้อยกว่า 54 ชั่วโมงเท่ากับ 1 หน่วยกิต)

ภาคเรียนที่ 1 ง30213 ธุรกิจค้าปลีก 3, ง30214 ธุรกิจค้าปลีกร้านสะดวกซื้อ 3 ฝึกงานที่สถานประกอบการ 432 ชั่วโมง

ภาคเรียนที่ 2 ง30215 ธุรกิจค้าปลีก 4, ง30216 ธุรกิจค้าปลีกร้านสะดวกซื้อ 4 ฝึกงานที่สถานประกอบการ 324 ชั่วโมง

รวมฝึกงาน 756 ชั่วโมง

โครงสร้างหลักสูตรโรงเรียนสีกัน(วัฒนานันท์อุปถัมภ์)

ชั้นมัธยมศึกษาปีที่ 6/7 ปีการศึกษา 2563

แผนการเรียนสาขางานธุรกิจค้าปลีก (เทียบโอนหลักสูตร ปวช.)

ชั้นมัธยมศึกษาปีที่ 6 (ภาคเรียนที่1)		ชั้นมัธยมศึกษาปีที่ 6 (ภาคเรียนที่2)	
	หน่วยกิต/ชม.		หน่วยกิต/ชม.
รายวิชาพื้นฐาน	8.0/320	รายวิชาพื้นฐาน	8.0/320
ท33101 ภาษาไทย	1.0/40	ท33102 ภาษาไทย	1.0/40
ค33101 คณิตศาสตร์พื้นฐาน 5	1.0/40	ค33102 คณิตศาสตร์พื้นฐาน 6	1.0/40
ว33101 วิทยาศาสตร์พื้นฐาน 5	1.0/40	ว33106 วิทยาศาสตร์พื้นฐาน 6	1.0/40
ส33101 สังคมศึกษา 5	1.0/40	ส33102 สังคมศึกษา 6	1.0/40
ส33103 ประวัติศาสตร์ 1	1.0/40	ส33104 ประวัติศาสตร์ 2	1.0/40
พ33101 สุขศึกษา	0.5/20	พ33103 สุขศึกษา	0.5/20
พ33102 พลศึกษา	0.5/20	พ33104 พลศึกษา	0.5/20
ศ33101 ศิลปะ	0.5/20	ศ33102 ศิลปะ	0.5/20
ง33101 การงานอาชีพและเทคโนโลยี 5	0.5/20	ง33102 การงานอาชีพและเทคโนโลยี	0.5/20
อ33101 ภาษาอังกฤษ 5	1.0/40	อ33102 ภาษาอังกฤษ 6	1.0/40
รายวิชาเพิ่มเติม	14.5/ 580	รายวิชาเพิ่มเติม	7.5/300
ส30233 หน้าที่พลเมือง	0.5/20	ส30234 หน้าที่พลเมือง	0.5/20
พ33207 นันทนาการ	1.0/40	พ33208 นันทนาการ	1.0/40
อ33205 ภาษาอังกฤษโครงการ	1.0/40	อ33206 ภาษาอังกฤษสำหรับงานสำนักงาน	1.0/40
ส33203 ภูมิศาสตร์และประวัติศาสตร์ไทย	2.0/80	ส33204 กฎหมายแรงงาน	1.0/40
ง30217 โครงการ 1	2.0/80	ง30220 ฝึกงาน	4.0/160
ง30213 ธุรกิจค้าปลีก 5 ** (ฝึก 162 ชม.)	5.0/200	*** (ฝึก 320 ชม.)	
ง30214 ธุรกิจค้าปลีกร้านสะดวกซื้อ 5 ** (ฝึก 162 ชม.)	3.0/120		
กิจกรรมพัฒนาผู้เรียน	60	กิจกรรมพัฒนาผู้เรียน	60
กิจกรรมแนะแนว	/20	กิจกรรมแนะแนว	/20
กิจกรรมวิถีพุทธ	/20	กิจกรรมวิถีพุทธ	/20
กิจกรรมชุมนุม/ชมรม	/20	กิจกรรมชุมนุม/ชมรม	/20
กิจกรรมเพื่อสังคมและ สาธารณประโยชน์	/(10)	กิจกรรมเพื่อสังคมและ สาธารณประโยชน์	/(10)
รวมเวลาเรียนทั้งสิ้น	25.5/960	รวมเวลาเรียนทั้งสิ้น	15.5/680

หมายเหตุ \* ฝึกอาชีพในสถานประกอบการตามระบบทวิภาคี (ใช้เวลาไม่น้อยกว่า 54 ชั่วโมงเท่ากับ 1 หน่วยกิต)

ภาคเรียนที่ 1 ง30218 ธุรกิจค้าปลีก 5, ง30219 ธุรกิจค้าปลีกร้านสะดวกซื้อ 5 ฝึกงานที่สถานประกอบการ 324 ชั่วโมง

ภาคเรียนที่ 2 ง30220 ฝึกงานที่สถานประกอบการ ฝึกงานที่สถานประกอบการ 320 ชั่วโมง

รวมฝึกงาน 644 ชั่วโมง



โครงสร้างหลักสูตรส่งเสริมอัจฉริยภาพ โรงเรียนสีกัน(วัฒนานันทอุปถัมภ์) ปีการศึกษา 2563

กลุ่มวิชาดนตรีและศิลปะการแสดง

ชั้นมัธยมศึกษาปีที่ 4 ภาคเรียนที่ 1		ชั้นมัธยมศึกษาปีที่ 4 ภาคเรียนที่ 2	
รายวิชา/กิจกรรม	เวลาเรียน (น.ก./ช.ม)	รายวิชา/กิจกรรม	เวลาเรียน (น.ก./ช.ม)
<b>รายวิชาพื้นฐาน</b>		<b>รายวิชาพื้นฐาน</b>	
ท31101 ภาษาไทย	1.0 / 40	ท31102 ภาษาไทย	1.0 / 40
ค31101 คณิตศาสตร์พื้นฐาน 1	1.0 / 40	ค31102 คณิตศาสตร์พื้นฐาน 2	1.0 / 40
ว31101 วิทยาศาสตร์พื้นฐาน 1	1.0 / 20	ว31102 วิทยาศาสตร์พื้นฐาน 2	1.0 / 20
ส31101 สังคมศึกษา 1	1.0 / 40	ส31102 สังคมศึกษา 2	1.0 / 40
พ31101 สุขศึกษาและพลศึกษา	0.5 / 20	พ31102 สุขศึกษาและพลศึกษา	0.5 / 20
ศ31101 ศิลปะ	0.5 / 20	ศ31102 ศิลปะ	0.5 / 20
ง31101 การงานอาชีพและเทคโนโลยี	0.5 / 20	ง31102 การงานอาชีพและเทคโนโลยี	0.5 / 20
อ31101 ภาษาอังกฤษ 1	1.0 / 40	อ31102 ภาษาอังกฤษ 2	1.0 / 40
	6.5/260		6.5/260
<b>สาระเพิ่มเติม</b>		<b>สาระเพิ่มเติม</b>	
อ31203 ภาษาอังกฤษฟัง-พูด 1	1.0 / 40	อ31204 ภาษาอังกฤษฟัง-พูด 2	1.0 / 40
ล 31201 การศึกษาค้นคว้าสร้างองค์ความรู้	1.0 / 40	ล 31202 การสื่อสารและการนำเสนอ	1.0 / 40
ท31205 ศิลปะการพูด 1	1.0/40	ท31206 ศิลปะการพูด 2	1.0/40
ศ31215 คีตศิลป์สากล 1	1.0/40	ศ31216 คีตศิลป์สากล 2	1.0/40
ศ31217 พื้นฐานดนตรีไทย 1	1.0/40	ศ31218 พื้นฐานดนตรีไทย 2	1.0/40
ศ31213 การแสดงสร้างสรรค์ 1	1.0/40	ศ 31214 การแสดงสร้างสรรค์ 2	1.0/40
วิชาเพิ่มเติม (ตามความถนัด)*	1.0 / 40	วิชาเพิ่มเติม (ตามความถนัด)*	1.0 / 40
	7.0/280		7.0/280
<b>รวม</b>	<b>13.5/540</b>	<b>รวม</b>	<b>13.5/540</b>
<b>กิจกรรมพัฒนาผู้เรียน</b>		<b>กิจกรรมพัฒนาผู้เรียน</b>	
- กิจกรรมแนะแนว	/20	- กิจกรรมแนะแนว	/20
-กิจกรรมวิถีพุทธ	/20	-กิจกรรมวิถีพุทธ	/20
- กิจกรรมชุมนุม/ ชมรม	/20	- กิจกรรมชุมนุม/ ชมรม	/20
กิจกรรมเพื่อสังคมและสาธารณประโยชน์	(/10)	กิจกรรมเพื่อสังคมและสาธารณประโยชน์	(/10)
<b>รวมเวลาเรียนทั้งสิ้น</b>	<b>600</b>	<b>รวมเวลาเรียนทั้งสิ้น</b>	<b>600</b>

ชั้นมัธยมศึกษาปีที่ 5 ภาคเรียนที่ 1		ชั้นมัธยมศึกษาปีที่ 5 ภาคเรียนที่ 2	
รายวิชา/กิจกรรม	เวลาเรียน (น.ก./ช.ม)	รายวิชา/กิจกรรม	เวลาเรียน (น.ก./ช.ม)
<b>รายวิชาพื้นฐาน</b>		<b>รายวิชาพื้นฐาน</b>	
ท32101 ภาษาไทย	1.0 / 40	ท32102 ภาษาไทย	1.0 / 40
ค32101 คณิตศาสตร์พื้นฐาน 3	1.0 / 40	ค32102 คณิตศาสตร์พื้นฐาน 4	1.0 / 40
ว32101 วิทยาศาสตร์พื้นฐาน 3	1.0 / 40	ว32102 วิทยาศาสตร์พื้นฐาน 4	1.0 / 40
ส32101 สังคมศึกษา 3	1.0 / 40	ส32102 สังคมศึกษา 4	1.0 / 40
พ32101 สุขศึกษาและพลศึกษา	0.5 / 20	พ32102 สุขศึกษาและพลศึกษา	0.5 / 20
ศ32101 ศิลปะ	0.5 / 20	ศ32102 ศิลปะ	0.5 / 20
ง32101 การงานอาชีพและเทคโนโลยี	0.5 / 40	ง32102 การงานอาชีพและเทคโนโลยี	0.5 / 20
อ32101 ภาษาอังกฤษ 3	1.0 / 40	อ32102 ภาษาอังกฤษ 4	1.0 / 40
	6.5/260		6.5/260
<b>สาระเพิ่มเติม</b>		<b>สาระเพิ่มเติม</b>	
อ32201 การอ่าน-เขียนเพื่อพัฒนาทักษะชีวิต 3	1.0 / 40	อ32202 การอ่าน-เขียนเพื่อพัฒนาทักษะชีวิต 4	1.0 / 40
อ32203 ภาษาอังกฤษฟัง-พูด 1	1.0 / 40	อ32204 ภาษาอังกฤษฟัง-พูด 2	1.0 / 40
ส32201 กฎหมายน่ารู้	1.0 / 40	ส32202 กฎหมายน่ารู้	1.0 / 40
ศ30203 ดนตรีสากลปฏิบัติตามถนัด	2.0/80	ศ30204 ดนตรีสากลปฏิบัติตามถนัด	2.0/80
ศ30205 ดนตรีไทยสร้างสรรค์		ศ30206 ดนตรีไทยสร้างสรรค์	
ศ30207 นาฏศิลป์สร้างสรรค์		ศ30208 นาฏศิลป์สร้างสรรค์	
ศ30209 ทฤษฎีดนตรีสากล 1	1.0/ 40	ศ30210 ทฤษฎีดนตรีสากล 2	1.0/ 40
ท32205 เทคนิคการพูดเพื่อพิธีกร	1.0/40	.....	1.0/40
ท32201 การพูด	0.5/20	ท32202 ประวัติวรรณคดี	0.5/20
	7.5		7.5
<b>รวม</b>	<b>14.0/560</b>	<b>รวม</b>	<b>14.0/560</b>
<b>กิจกรรมพัฒนาผู้เรียน</b>		<b>กิจกรรมพัฒนาผู้เรียน</b>	
- กิจกรรมแนะแนว	/20	- กิจกรรมแนะแนว	/20
- กิจกรรมวิถีพุทธ	/20	- กิจกรรมวิถีพุทธ	/20
- กิจกรรมชุมนุม/ ชมรม	/20	- กิจกรรมชุมนุม/ ชมรม	/20
กิจกรรมเพื่อสังคมและสาธารณประโยชน์	(/10)	กิจกรรมเพื่อสังคมและสาธารณประโยชน์	(/10)
<b>รวมเวลาเรียนทั้งสิ้น</b>	<b>620</b>	<b>รวมเวลาเรียนทั้งสิ้น</b>	<b>620</b>

โครงสร้างหลักสูตรส่งเสริมอัจฉริยภาพ โรงเรียนสีกัน(วัฒนานันทอุปถัมภ์) ปีการศึกษา 2563

กลุ่มวิชาศิลปะการประกอบอาหาร

ชั้นมัธยมศึกษาปีที่ 5 ภาคเรียนที่ 1		ชั้นมัธยมศึกษาปีที่ 5 ภาคเรียนที่ 2	
รายวิชา/กิจกรรม	เวลาเรียน (นท./ชม.)	รายวิชา/กิจกรรม	เวลาเรียน (นท./ชม.)
<b>รายวิชาพื้นฐาน</b>		<b>รายวิชาพื้นฐาน</b>	
ท32101 ภาษาไทย	1.0 / 40	ท32102 ภาษาไทย	1.0 / 40
ค32101 คณิตศาสตร์พื้นฐาน 3	1.0 / 40	ค32102 คณิตศาสตร์พื้นฐาน 4	1.0 / 40
ว32101 วิทยาศาสตร์พื้นฐาน 3	1.0 / 40	ว32102 วิทยาศาสตร์พื้นฐาน 4	1.0 / 40
ส32101 สังคมศึกษา 3	1.0 / 40	ส32102 สังคมศึกษา 4	1.0 / 40
พ32101 สุขศึกษาและพลศึกษา	0.5 / 20	พ32102 สุขศึกษาและพลศึกษา	0.5 / 20
ศ32101 ศิลปะ	0.5 / 20	ศ32102 ศิลปะ	0.5 / 20
ง32101 การงานอาชีพและเทคโนโลยี	0.5 / 40	ง32102 การงานอาชีพและเทคโนโลยี	0.5 / 20
อ32101 ภาษาอังกฤษ 3	1.0 / 40	อ32102 ภาษาอังกฤษ 4	1.0 / 40
	6.5/260		6.5/260
<b>สาระเพิ่มเติม</b>		<b>สาระเพิ่มเติม</b>	
อ32201 การอ่าน-เขียนเพื่อพัฒนาทักษะชีวิต 3	1.0 / 40	อ32202 การอ่าน-เขียนเพื่อพัฒนาทักษะชีวิต 4	1.0 / 40
อ32203 ภาษาอังกฤษฟัง-พูด 1	1.0 / 40	อ32204 ภาษาอังกฤษฟัง-พูด 2	1.0 / 40
ส32201 กฎหมายน่ารู้	1.0 / 40	ส32202 กฎหมายน่ารู้	1.0 / 40
ง30267 การจัดตกแต่งอาหาร 1	1.0/40	ง30268 การจัดตกแต่งอาหาร 2	1.0/40
ง30271 งานบริการโรงแรม	1.0/ 40	ง30272 งานบริหารจัดการ	1.0/ 40
ง30269 งานการประกอบอาหารไทย	2.0/80	ง30270 การประกอบอาหารนานาชาติ	2.0 /80
ท32201 การพูด	0.5/20	ท32202 ประวัติวรรณคดี	0.5/20
	7.5/300		.....
<b>รวม</b>	<b>14.0/560</b>	<b>รวม</b>	<b>14.0/560</b>
<b>กิจกรรมพัฒนาผู้เรียน</b>		<b>กิจกรรมพัฒนาผู้เรียน</b>	
- กิจกรรมแนะแนว	/20	- กิจกรรมแนะแนว	/20
-กิจกรรมวิถีพุทธ	/20	-กิจกรรมวิถีพุทธ	/20
- กิจกรรมชุมนุม/ ชมรม	/20	- กิจกรรมชุมนุม/ ชมรม	/20
กิจกรรมเพื่อสังคมและสาธารณประโยชน์	(/10)	กิจกรรมเพื่อสังคมและสาธารณประโยชน์	(/10)
<b>รวมเวลาเรียนทั้งสิ้น</b>	<b>620</b>	<b>รวมเวลาเรียนทั้งสิ้น</b>	<b>620</b>

โครงสร้างหลักสูตรมาตรฐานสากล โรงเรียนสีกัน(วัฒนานันท์อุปถัมภ์) ปีการศึกษา 2563

กลุ่มวิชาทรัพยากรมนุษย์เพื่ออาชีพ

ชั้นมัธยมศึกษาปีที่ 6 ภาคเรียนที่ 1		ชั้นมัธยมศึกษาปีที่ 6 ภาคเรียนที่ 2	
รายวิชา/กิจกรรม	เวลาเรียน (นท./ชม.)	รายวิชา/กิจกรรม	เวลาเรียน (นท./ชม.)
<b>รายวิชาพื้นฐาน</b>		<b>รายวิชาพื้นฐาน</b>	
ท33101 ภาษาไทย	1.0 / 40	ท33102 ภาษาไทย	1.0 / 40
ค33101 คณิตศาสตร์พื้นฐาน 5	1.0 / 40	ค33102 คณิตศาสตร์พื้นฐาน 6	1.0 / 40
ว33101 วิทยาศาสตร์พื้นฐาน 5	1.0 / 40	ว33102 วิทยาศาสตร์พื้นฐาน 6	1.0 / 40
ส33101 สังคมศึกษา 5	1.0 / 40	ส33102 สังคมศึกษา 6	1.0 / 40
ส33103 ประวัติศาสตร์	1.0 / 40	ส33104 ประวัติศาสตร์	1.0 / 40
พ33101 สุขศึกษาและพลศึกษา	0.5 / 20	พ33102 สุขศึกษาและพลศึกษา	0.5 / 20
ศ33101 ศิลปะ	0.5 / 20	ศ33102 ศิลปะ	0.5 / 20
ง33101 การงานอาชีพและเทคโนโลยี	0.5 / 20	ง33102 การงานอาชีพและเทคโนโลยี	0.5 / 20
อ33101 ภาษาอังกฤษ 5	1.0 / 40	อ33102 ภาษาอังกฤษ 6	1.0 / 40
	7.5/300		7.5/300
<b>สาระเพิ่มเติม</b>		<b>สาระเพิ่มเติม</b>	
อ33203 ภาษาอังกฤษฟัง-พูด	1.0 / 40	อ33204 ภาษาอังกฤษฟัง-พูด	1.0 / 40
วิชาชีพเทคนิคคอนกรีต	5.0/200	วิชาชีพเทคนิคคอนกรีต	5.0/200
	6.0/240		6.0/240
<b>รวม</b>	<b>13.5/540</b>	<b>รวม</b>	<b>14.0/540</b>
<b>กิจกรรมพัฒนาผู้เรียน</b>		<b>กิจกรรมพัฒนาผู้เรียน</b>	
- กิจกรรมแนะแนว	/20	- กิจกรรมแนะแนว	/20
-กิจกรรมวิถึพุทธ	/20	-กิจกรรมวิถึพุทธ	/20
- กิจกรรมชุมนุม/ ชมรม	/20	- กิจกรรมชุมนุม/ ชมรม	/20
กิจกรรมเพื่อสังคมและสาธารณะประโยชน์	(/10)	กิจกรรมเพื่อสังคมและสาธารณะประโยชน์	(/10)
<b>รวมเวลาเรียนทั้งสิ้น</b>	<b>600</b>	<b>รวมเวลาเรียนทั้งสิ้น</b>	<b>600</b>

โรงเรียนสีกัน(วัฒนานันท์อุปถัมภ์) เป็นโรงเรียนวิถีพุทธ จิตอาสา มุ่งพัฒนาให้นักเรียนเป็นผู้มี  
อัตลักษณ์ สะอาด เป็นระเบียบ เรียบร้อย ทุกวันโดยพัฒนาวิสัยทัศน์นักเรียนตามแนวทางวิถีพุทธจิตอาสา  
ส่งเสริมพัฒนาคุณภาพผู้เรียนส่งเสริมคุณธรรมจริยธรรม มีการตรวจบุคลิกภาพนักเรียนในสัปดาห์แรกของ  
เดือน ครูและบุคลากรทางการศึกษาของโรงเรียนจึงมีบทบาทในการจัดกิจกรรมต่าง ๆ ที่ส่งผลให้ครูปฏิบัติงาน  
ตามบทบาทหน้าที่อย่างมีประสิทธิภาพทั้งด้านการสอน ด้านการปกครองชั้น ด้านคุณธรรมจริยธรรม การ  
อนุรักษ์วัฒนธรรมไทยโดยการจัดกิจกรรมเคารพครูอาวุโส รุ่นน้องให้เกียรติรุ่นพี่และส่งเสริมการอนุรักษ์  
วัฒนธรรมการแต่งกายด้วยผ้าไทยทุกวันพลุห่มสบดีแรกของเดือน

จากการพัฒนาของครูผู้สอนส่งผลให้ครูได้เลื่อนวิทยฐานะสูงขึ้นตามลำดับ โรงเรียนสีกัน(วัฒนานันท์  
อุปถัมภ์) ครูชำนาญการพิเศษ ครูชำนาญการ ครู ครูผู้ช่วย แต่ละระดับพร้อมที่จะพัฒนาเป็นไปตามขั้นตอน  
โรงเรียนมีกิจกรรมต่าง ๆ เพื่อสร้างขวัญและกำลังใจให้กับคุณครูและบุคลากรทุกคนของโรงเรียน มีกิจกรรม  
เพชรอินทนิลเพื่อประกาศเกียรติคุณคนดีสีกัน ทุกปีการศึกษาซึ่งประกอบไปด้วยรางวัล รองผู้บริหารดีเด่น  
ผู้ช่วยผู้อำนวยการดีเด่น หัวหน้ากลุ่มสาระการเรียนรู้ดีเด่น หัวหน้าระดับดีเด่น หัวหน้างานกลุ่มบริหาร  
วิชาการดีเด่น หัวหน้างานกลุ่มบริหารงบประมาณดีเด่น หัวหน้างานกลุ่มบริหารงานบุคคลดีเด่น หัวหน้างาน  
กลุ่มบริหารทั่วไปดีเด่น ครูที่ปรึกษาทุกระดับดีเด่นครูผู้สอนทุกกลุ่มสาระดีเด่น ครูผู้อุทิศเวลาให้กับทาง  
ราชการปฏิบัติงาน ครูผู้ทำคุณประโยชน์และสร้างชื่อเสียงให้โรงเรียน ครูผู้อุทิศตนในการปฏิบัติราชการด้าน  
ความมุ่งมั่น วิริยะ อุสาหะ และในปีการศึกษา 2563 ครู พัฒนาตนเองให้จบการศึกษาในระดับที่สูงขึ้น และ  
พัฒนานักเรียนอยู่เสมอ ส่งผลให้นักเรียนและครูมีผลงานเพิ่มขึ้นเชิงประจักษ์ แม้ว่าจะอยู่ในสถานการณ์  
โรคติดต่อโควิด 19

ส่วนที่ 5

ผลสัมฤทธิ์ทางการเรียน

ผลผลสัมฤทธิ์ทางการเรียนระดับโรงเรียน

และระดับชาติ (O-NET) 3 ปีซ้อนหลัง

ทั้ง 8 กลุ่มสาระการเรียนรู้

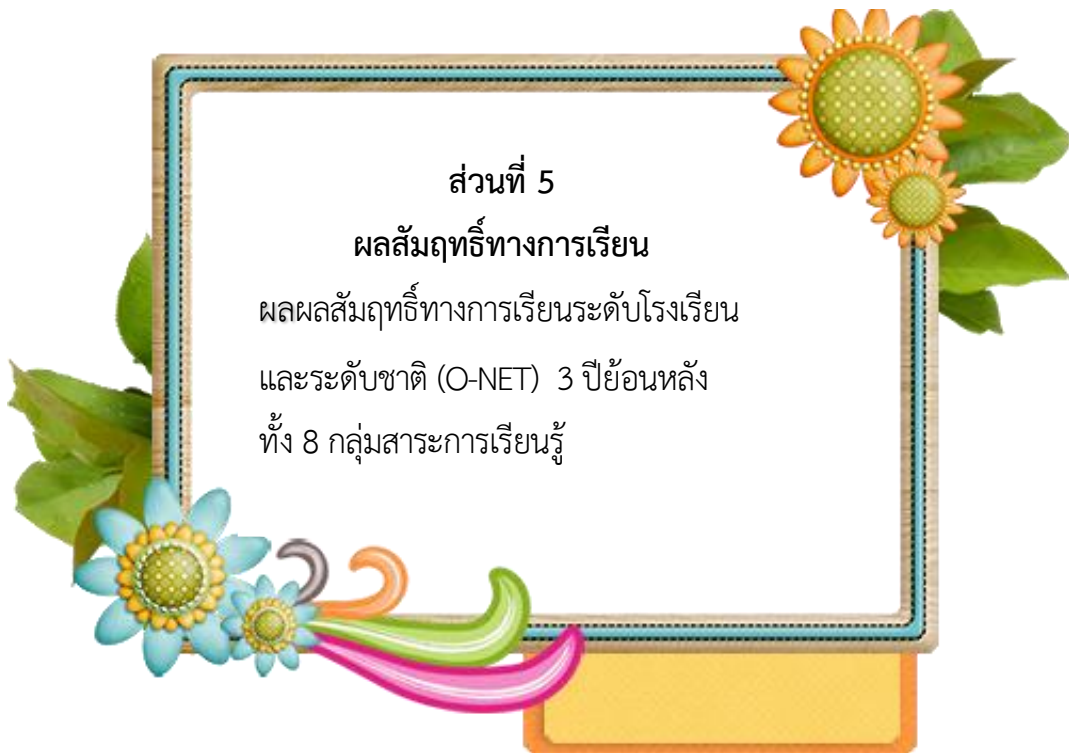

**ส่วนที่ 5**  
**ผลสัมฤทธิ์ทางการเรียน**

ผลผลสัมฤทธิ์ทางการเรียนระดับโรงเรียน และระดับชาติ (O-NET) 3 ปีซ้อนหลัง ทั้ง 8 กลุ่มสาระการเรียนรู้

**1. ระดับโรงเรียน**

เปรียบเทียบผลสัมฤทธิ์ทางการเรียนของนักเรียนระดับโรงเรียน

กลุ่มสาระการเรียนรู้	ระดับ	ปีการศึกษา 2560		ปีการศึกษา 2561		ปีการศึกษา 2562	
		ภาคต้น	ภาคปลาย	ภาคต้น	ภาคปลาย	ภาคต้น	ภาคปลาย
ภาษาไทย	ม. ต้น	2.99	3.00	2.31	2.32	3.03	3.05
	ม. ปลาย	3.42	3.12	3.11	2.85	3.45	3.20
คณิตศาสตร์	ม. ต้น	2.39	2.71	1.73	1.91	2.47	2.61
	ม. ปลาย	1.80	2.33	2.18	2.17	2.28	2.15
วิทยาศาสตร์	ม. ต้น	2.82	2.84	2.28	2.49	3.27	2.89
	ม. ปลาย	2.38	2.33	2.61	2.48	2.85	2.93
สังคมศึกษา	ม. ต้น	2.56	2.90	2.78	2.50	3.15	3.12
	ม. ปลาย	2.25	2.08	2.01	2.78	3.12	3.19
ภาษาต่างประเทศ	ม. ต้น	2.58	2.60	2.20	1.71	2.72	2.81
	ม. ปลาย	2.56	2.56	2.40	2.26	2.97	2.78
ศิลปะ	ม. ต้น	3.46	3.32	3.59	3.08	3.67	3.52
	ม. ปลาย	3.31	3.39	3.36	3.27	3.59	3.45
สุขศึกษา	ม. ต้น	2.88	3.32	2.68	2.65	3.54	3.39
	ม. ปลาย	2.88	3.27	2.89	2.78	3.31	3.19
การงานอาชีพ	ม. ต้น	2.72	3.09	2.46	2.44	3.27	3.05
	ม. ปลาย	2.39	2.23	2.69	2.62	3.43	3.18

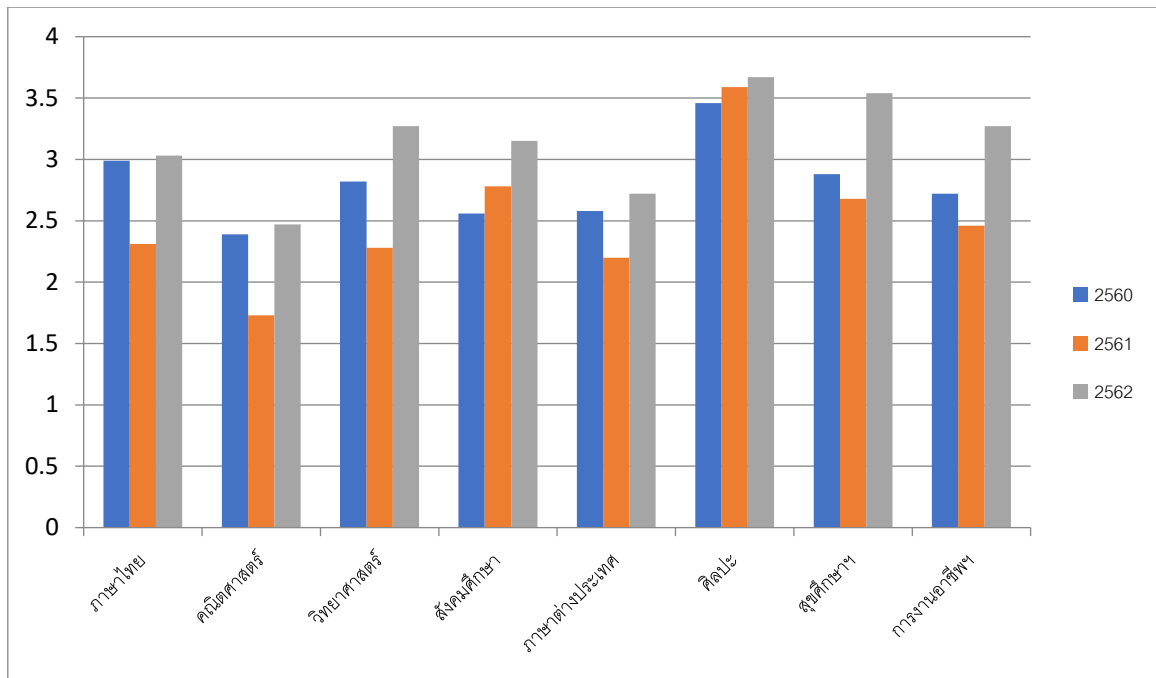

กราฟแสดงการเปรียบเทียบผลสัมฤทธิ์ทางการเรียนของนักเรียนระดับโรงเรียน  
ระดับมัธยมศึกษาตอนต้น ภาคต้น  
ปีการศึกษา 2560-2562

จากสถิติปีการศึกษา 2560-2562 พบว่า นักเรียนมีผลสัมฤทธิ์ดีขึ้นในทุกรายวิชา และ  
วิทยาศาสตร์ คณิตศาสตร์ ภาษาอังกฤษสามารถพัฒนานักเรียนได้ดีขึ้นกว่าเดิม เชิงประจักษ์



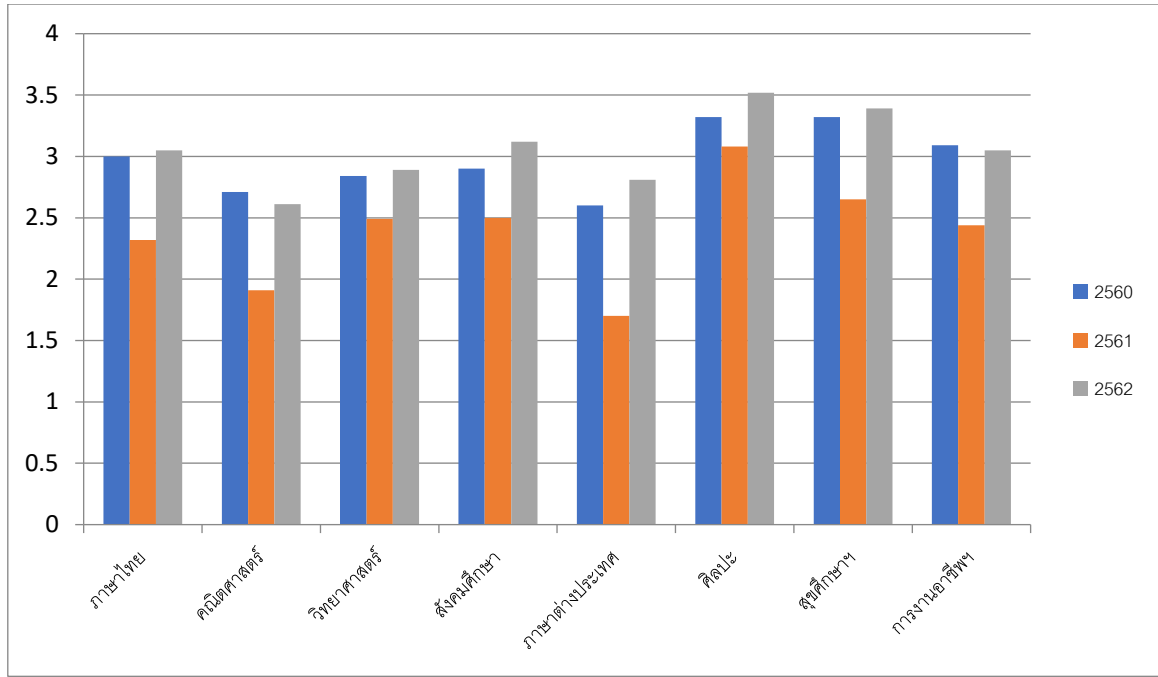

กราฟแสดงการเปรียบเทียบผลสัมฤทธิ์ทางการเรียนของนักเรียนระดับโรงเรียน  
ระดับมัธยมศึกษาตอนต้น ภาคปลาย  
ปีการศึกษา 2560-2562

จากสถิติปีการศึกษา 2560-2562 นักเรียนมีผลสัมฤทธิ์ทุกวิชาสูงขึ้น โรงเรียนต้องสนับสนุน  
อย่างต่อเนื่องเพื่อให้นักเรียนรักษามาตรฐานของตนเอง และใฝ่เรียนรู้

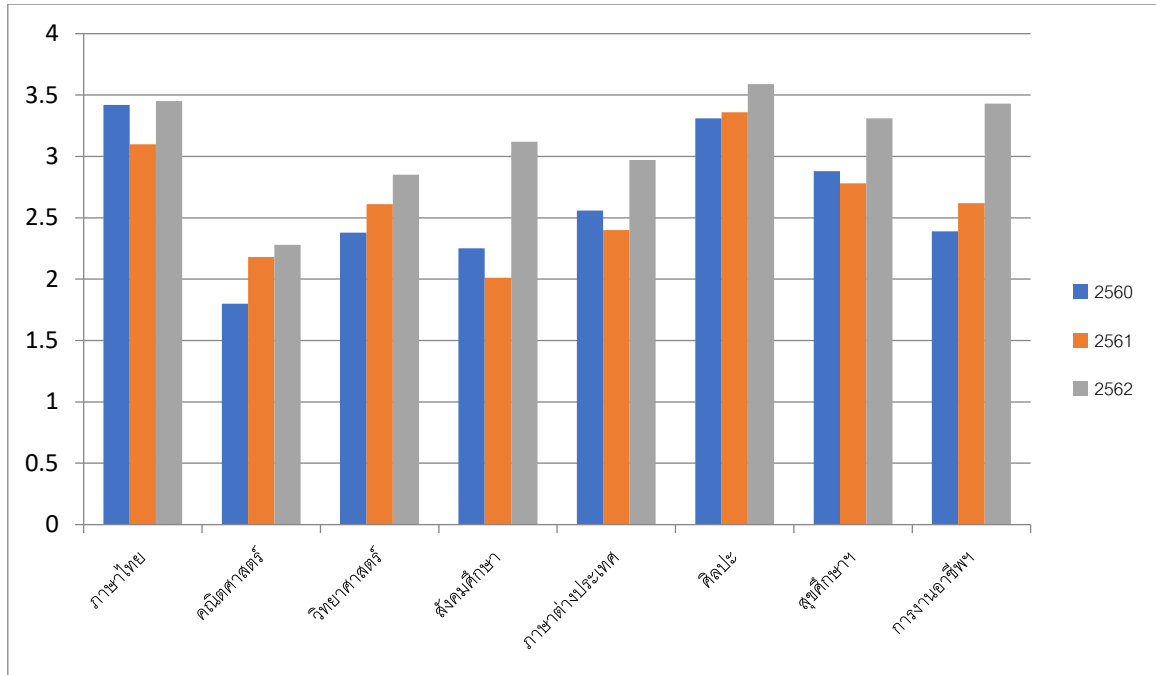

กราฟแสดงการเปรียบเทียบผลสัมฤทธิ์ทางการเรียนของนักเรียนระดับโรงเรียน  
ระดับมัธยมศึกษาตอนปลาย ภาคต้น  
ปีการศึกษา 2560-2562

จากสถิติปีการศึกษา 2560-2562 นักเรียนมีผลสัมฤทธิ์สูงขึ้น โรงเรียนจะต้องเร่งพัฒนา  
ผลสัมฤทธิ์โดยเฉพาะวิชาแผนวิทยาศาสตร์ - คณิตศาสตร์ โดยหากิจกรรมส่งเสริมให้นักเรียนพัฒนา  
เอง

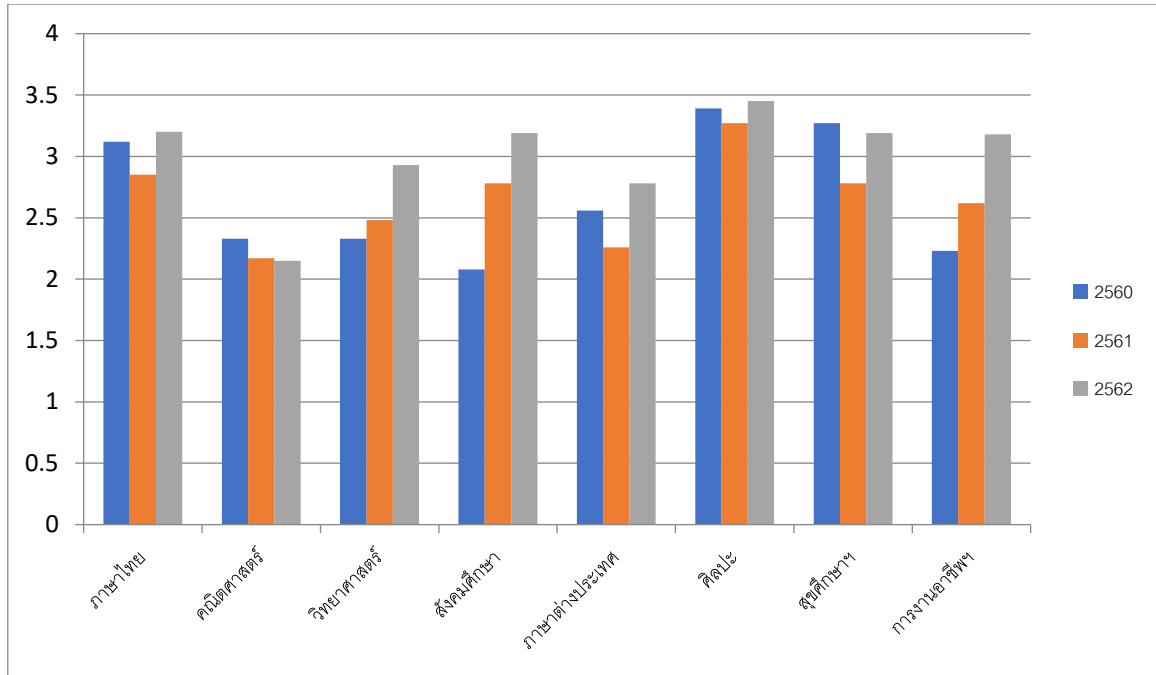

กราฟแสดงการเปรียบเทียบผลสัมฤทธิ์ทางการเรียนของนักเรียนระดับโรงเรียน

ระดับมัธยมศึกษาตอนปลาย ภาคปลาย

ปีการศึกษา 2560-2562

จากสถิติปีการศึกษา 2560-2562 นักเรียนมีผลสัมฤทธิ์พัฒนาขึ้นโดยเฉพาะวิชา  
คณิตศาสตร์ เนื่องจากเป็นรายวิชาที่สำคัญ จึงควรส่งเสริมและพัฒนาอยู่เสมอ

## 2.ระดับชาติ (O-NET)

เปรียบเทียบผลสัมฤทธิ์ทางการเรียนของนักเรียนโดยใช้ผลการทดสอบ O-Net

กลุ่มสาระการ เรียนรู้	ชั้นมัธยมศึกษาปีที่ 3			ชั้นมัธยมศึกษาปีที่ 6		
	ร้อยละของนักเรียนที่ได้คะแนนผ่านขีดจำกัด ล่าง			ร้อยละของนักเรียนที่ได้คะแนนผ่าน ขีดจำกัดล่าง		
	ปี 2560	ปี 2561	ปี 2562	ปี 2560	ปี 2561	ปี 2562
ภาษาไทย	48.85	59.07	57	48.85	45.29	39
คณิตศาสตร์	24.69	28.38	23	24.28	24.88	20
วิทยาศาสตร์	31.45	37.32	29	31.50	30.04	29
สังคมศึกษา	-	-	-	-	34.96	34
ภาษาอังกฤษ	29.68	29.47	34	29.68	29.28	27

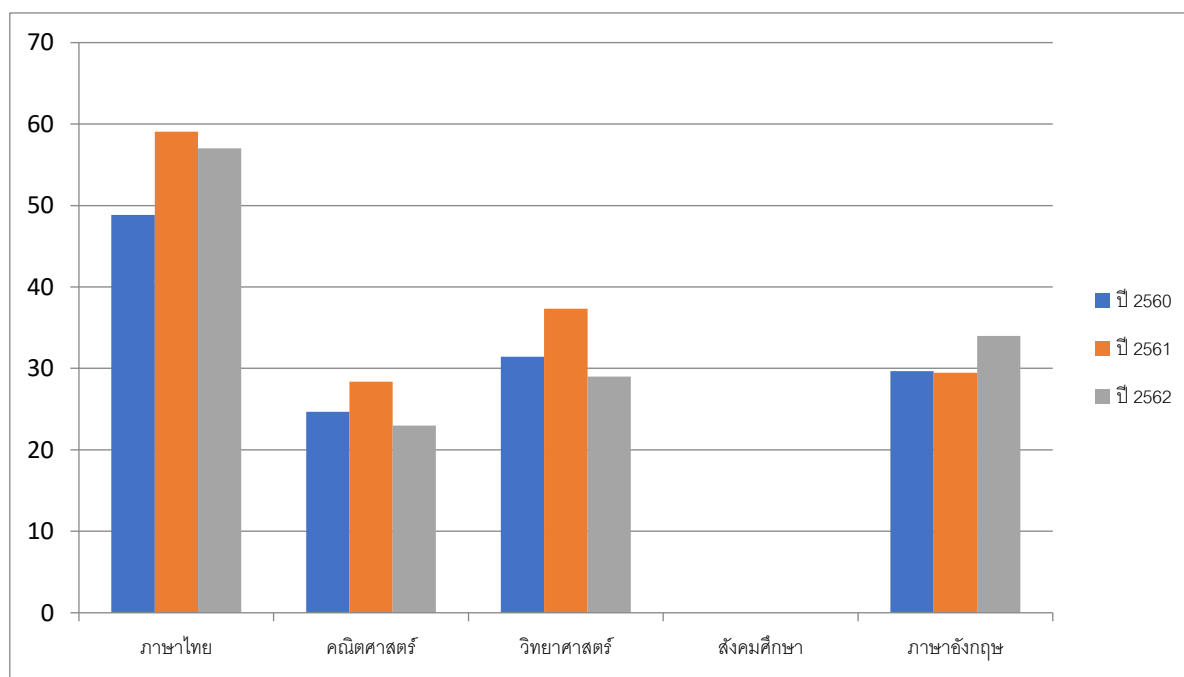

กราฟแสดงการเปรียบเทียบผลสัมฤทธิ์ทางการเรียนของนักเรียนโดยใช้ผลการทดสอบ O-Net

ชั้นมัธยมศึกษาปีที่ 3

ปีการศึกษา 2560-2562

จากข้อมูลปีการศึกษา 2560-2562 ผลสอบภาษาอังกฤษสูงขึ้น ในรายวิชาอื่นๆ โรงเรียนต้องพัฒนาผลสัมฤทธิ์อย่างต่อเนื่องให้เทียบเคียงกับมาตรฐานระดับประเทศ

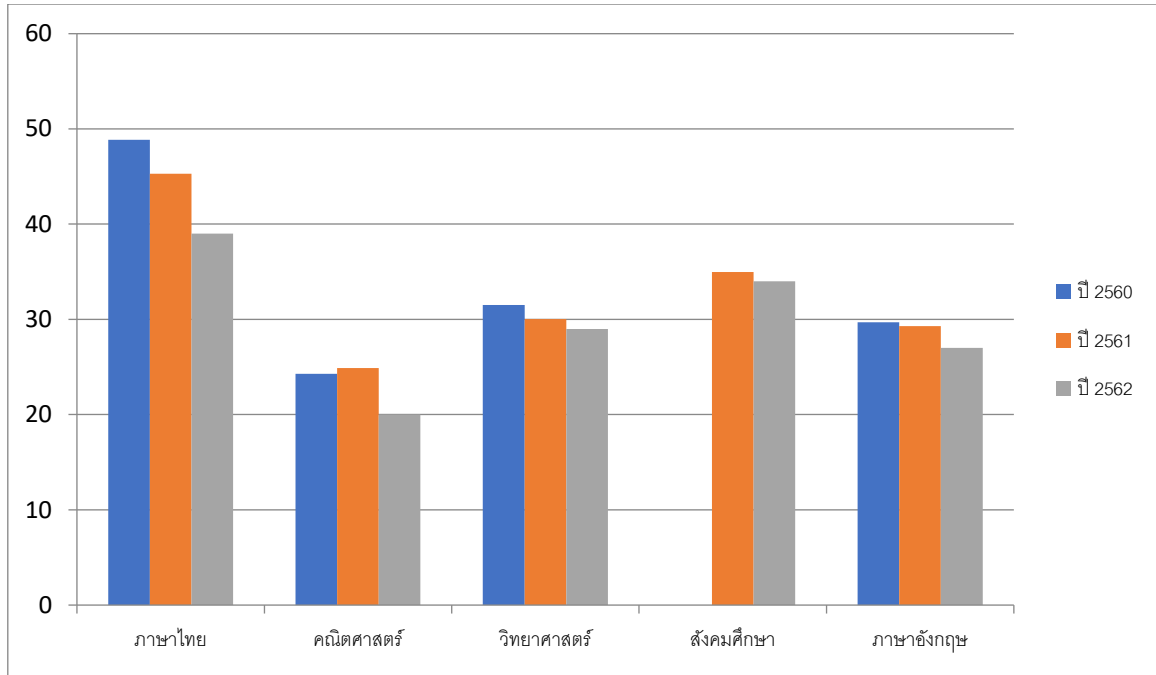

กราฟแสดงการเปรียบเทียบผลสัมฤทธิ์ทางการเรียนของนักเรียนโดยใช้ผลการทดสอบ O-Net

ชั้นมัธยมศึกษาปีที่ 6

ปีการศึกษา 2560-2562

จากข้อมูลปีการศึกษา 2560-2562 โรงเรียนต้องพัฒนาผลสัมฤทธิ์อย่างต่อเนื่องให้เทียบเคียงกับ  
มาตรฐานระดับประเทศ

### ผลการศึกษาต่อของนักเรียนชั้นมัธยมศึกษาปีที่ 6

ปีการศึกษา	2560	2561	2562
มหาวิทยาลัยรัฐ	163	138	75
มหาวิทยาลัยเอกชน	59	64	77
อื่นๆ	29	2	45

### สถิติ

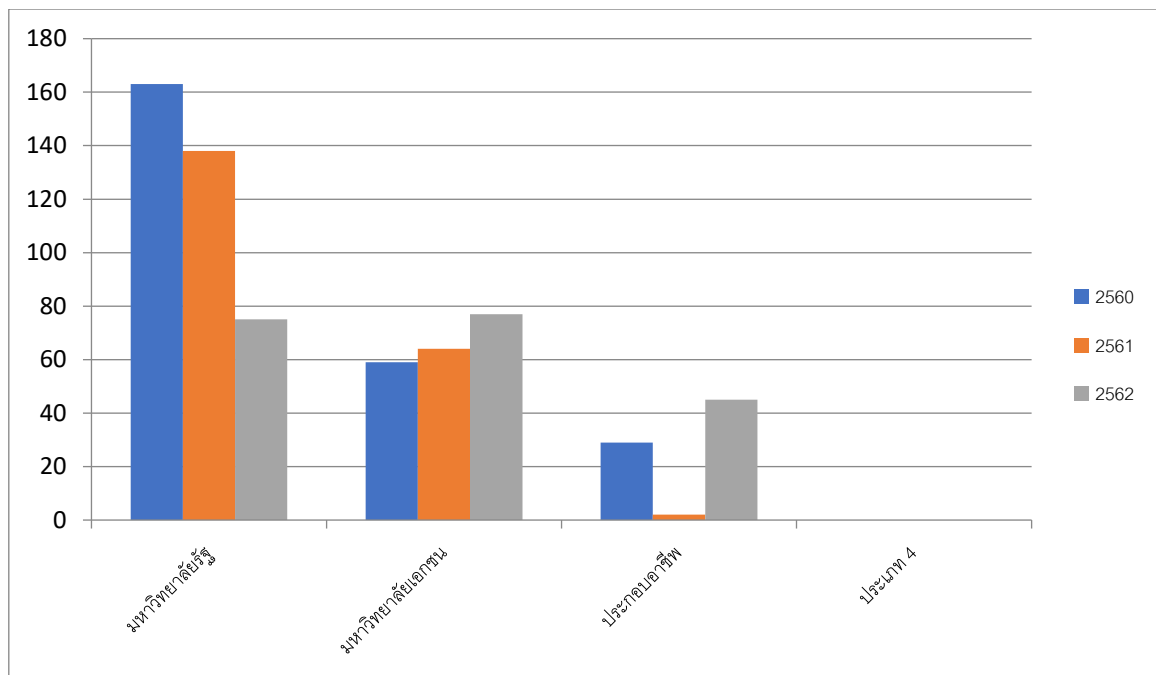

### ผลการศึกษาต่อของนักเรียนชั้นมัธยมศึกษาปีที่ 6

นักเรียนสามารถศึกษาต่อระดับอุดมศึกษาในมหาวิทยาลัยรัฐบาลได้เป็นเรื่องน่ายินดีที่นักเรียนมีความพยายาม และมุ่งมั่นจะสามารถสอบเข้าศึกษาต่อได้ ด้วยยุคสมัยที่เปลี่ยนไปทำให้นักเรียนเลือกเรียนต่อสายอาชีพมากขึ้น อีกทั้งด้วยเศรษฐกิจนักเรียนจึงประกอบอาชีพก่อนศึกษาต่อ

## ส่วนที่ 6

### แนวทางในการพัฒนาในอนาคต

#### ด้านบุคลากร

เนื่องจากโรงเรียนสีกัน(วัฒนานันท์อุปถัมภ์) เป็นโรงเรียนขนาดใหญ่พิเศษตามเกณฑ์ใหม่ล่าสุด มีผู้บริหาร 5 ท่าน ครูผู้สอน 92 คน ครูอัตราจ้าง 7 คน ซึ่งปัจจุบันมีครูคิดเป็นร้อยละ 43 ครูที่อายุราชการมาก ต้องมีการถ่ายทอดความรู้ให้กับครูรุ่นใหม่ และครูรุ่นใหม่ต้องศึกษางานรวมถึงแลกเปลี่ยนเรียนรู้วิทยาการใหม่ๆกับครูรุ่นพี่ๆ ศึกษาวัฒนธรรมองค์กร ร่วมกันพัฒนาตั้งแต่เรื่องการจัดการเรียนรู้ การนิเทศการสอน การจัดกิจกรรมตามโครงการต่าง ๆ แล้วสรุปพัฒนาในปีถัดไป ให้ความร่วมมือเป็นกำลังสำคัญในงานสนับสนุนการสอนที่โรงเรียนขอความร่วมมือซึ่งครูทำได้มาโดยตลอด งานสำนักงานในโรงเรียน เพื่อพัฒนางานของโรงเรียนอย่างต่อเนื่องและมีประสิทธิภาพในการปฏิบัติงาน ครูทุกคนต้องศึกษาความรู้ใหม่และกระตือรือร้นพัฒนาตำแหน่งทางวิชาการให้สูงขึ้น

#### ด้านศักยภาพนักเรียน

โรงเรียนสีกัน(วัฒนานันท์อุปถัมภ์) ส่งเสริมด้านวิถีมุทมาโดยตลอดและนักเรียนโดยส่วนรวมเป็นนักเรียนที่มีคุณธรรมจริยธรรมที่ดี เป็นผู้มีศีล สมาธิ ปัญญา ปีที่ผ่านมามีครูและนักเรียนเก็บของมีค่าและสิ่งของเจ้าของ ได้รับการยกย่องในเขตตอนเมือง ซึ่งโรงเรียนยังคงยึดหลักความเป็นโรงเรียนวิถีมุทมา ครูและนักเรียนต้องมีการพัฒนาไปพร้อม ๆ กัน เมื่อคุณครูและนักเรียนมีความพร้อมด้านร่างกาย จิตใจ สติปัญญาของนักเรียนต้องดีควบคู่กันไปจะเป็นพลเมืองดีของสังคม

โรงเรียนสีกัน(วัฒนานันท์อุปถัมภ์) พร้อมทั้งผลิตนักเรียนที่มีคุณภาพ โดยมุ่งมั่นให้นักเรียนเป็นเลิศด้านวิชาการ มีการเตรียมความพร้อมด้านบุคลากร มีคุณครูที่มีคุณภาพทุกกลุ่มสาระ มีกิจกรรมที่ส่งเสริมการเรียนรู้ให้กับนักเรียน สร้างกิจกรรมต่าง ๆ ที่สร้างชื่อเสียงที่ดีให้กับโรงเรียน ให้นักเรียนศิษย์เก่าและศิษย์ปัจจุบันรักโรงเรียน มีการประชาสัมพันธ์ให้นักเรียนศึกษาต่อในระดับชั้นมัธยมศึกษาตอนต้นและมัธยมศึกษาตอนปลายที่โรงเรียนสีกัน (วัฒนานันท์อุปถัมภ์) นอกจากนี้มีการประชาสัมพันธ์ความสำเร็จของนักเรียนผ่านเพจโรงเรียนและวารสารประจำทุกปี

#### ด้านการบริหาร

ตลอดเวลาที่ผ่านมาคณะผู้บริหารมีวิสัยทัศน์และนำพาโรงเรียนสีกัน (วัฒนานันท์อุปถัมภ์) ผ่านเวลากว่าครึ่งทศวรรษด้วยความสง่าและน่าภาคภูมิใจสำหรับเขตตอนเมือง ที่เหมาะสมกับการส่งลูกหลานเข้ามาศึกษาที่นี่ การบริหารเป็นระบบและมีผลการประเมินเชิงประจักษ์ ในปีการศึกษาถัดไปสิ่งที่โรงเรียนต้องดำเนินการมีดังนี้

-พัฒนาความร่วมมือของ 5 องค์กร ทำให้โรงเรียนมีความเข้มแข็งในการร่วมพัฒนาการศึกษาให้มีประสิทธิภาพ

- เลือกตั้งคณะกรรมการสถานศึกษาขั้นพื้นฐานชุดใหม่ เพื่อจัดทำแผนกลยุทธ์ของโรงเรียนในปีการศึกษา 2564

- เพิ่มการสร้างจิตสำนึกที่ดีในเรื่องจิตอาสา และจิตสาธารณะให้เกิดขึ้นกับครู นักเรียน ผู้ปกครอง บุคลากรในโรงเรียนและชุมชน

- ขยายการสร้างความรู้วิชาชีพสู่ชุมชนให้เพิ่มมากขึ้นกว้างกว่าแผนการศึกษาทวิภาคี ธุรกิจค้าปลีก  
เพื่อสร้างรายได้นำไปสู่การประกอบอาชีพในชุมชน



### คณะกรรมการงานสารสนเทศ

นายไพฑูรย์	สีสังข์	ประธาน
นางกุลวดี	วิมะลิน	รองประธานกรรมการ
นางสาวภาพิณี	มหาโชครณี	กรรมการ
นางพรรณิ	ศรีสยามไพศาล	กรรมการ
นางสาวमुखสุดา	วิชาพร	กรรมการ
นางสาวปรานิสา	ทองอ่อน	กรรมการ
นางสาวจุฑารัตน์	ไวยดี	กรรมการ
นางสาวเสาวภา	ใจเที่ยง	กรรมการ
นางสาวอาทิตมา	อุดมวงศ์รัตนา	กรรมการ
นายอนุรักษ์	จิ๋วสุข	กรรมการ
นางสาวอชิรญา	ชุ่มวงศ์	กรรมการ
นายธนชัย	นิลพันธ์	กรรมการ
นายกิติธัช	กระเสาร์	กรรมการ
นายชัชชัย	จ้อยใบ	กรรมการ
นางสาวดารัตน	วรรณมพิทักษ์	กรรมการ
นางสาวภัทร์พิชญ์ชา	เวลาพุทธ	กรรมการ
นางสาวภักชนัญญ	ศรีจีระ	กรรมการและเลขานุการ
นางสาวพรสุดา	เปลื้องหน่าย	กรรมการและผู้ช่วยเลขานุการ
นางสาวนฤมล	ธรรมไชย	กรรมการและผู้ช่วยเลขานุการ