



สารสนเทศ 2562

โรงเรียนสีกัน (วัฒนานันท์อุปถัมภ์)

567 ถ.สองพระบาท แขวงดอนเมือง เขตดอนเมือง กรุงเทพมหานคร 10210



สำนักงานเขตพื้นที่การศึกษามัชฌิมศึกษา เขต2 กรุงเทพมหานคร
สำนักงานคณะกรรมการการศึกษาขั้นพื้นฐาน กระทรวงศึกษาธิการ

สารสนเทศประจำปีของสถานศึกษา

ปีการศึกษา 2562

ส่วนที่ 1

ข้อมูลพื้นฐาน

1. ข้อมูลพื้นฐาน

1.1 ข้อมูลทั่วไป

โรงเรียนสีกัน(วัฒนานครอุบลรัตน์) เป็นโรงเรียนสหศึกษาขนาดใหญ่ สังกัดสำนักงานเขตพื้นที่การศึกษามัธยมศึกษาเขต 2 สำนักงานคณะกรรมการการศึกษาขั้นพื้นฐาน กระทรวงศึกษาธิการ ตั้งอยู่เลขที่ 567 ถนนสรองประภา แขวงดอนเมือง เขตดอนเมือง กรุงเทพมหานคร 10210 บนเนื้อที่ 8 ไร่ 3 งาน 94 ตารางวา หมายเลขโทรศัพท์ 0-2566-1456, 0-2566-2329 หมายเลขโทรสาร 0-2566-1455 E-mail : seekan school@gamil.com Website : www.seekan.ac.th
เปิดสอนระดับชั้น มัธยมศึกษาปีที่ 1 ถึงระดับชั้น มัธยมศึกษาปีที่ 6



เครื่องหมายประจำโรงเรียน

เสมาธรรมจักร หมายถึง

แหล่งที่ทำให้เกิดสติปัญญา

เปลวไฟ หมายถึง

ความรู้รุ่งโรจน์แห่งสติปัญญา

สีประจำโรงเรียน

เหลือง หมายถึง

ความเฉลียวฉลาด ว่องไว

ม่วง หมายถึง

ความเด็ดเดี่ยว กล้าหาญ อดทน

ปรัชญาโรงเรียน

นตฺถิปลญญา สมาอาภา

แสงสว่างเสมอด้วยปัญญาเป็นไม่มี

คติพจน์โรงเรียน

ศรัทธา วิริยะ ปัญญา

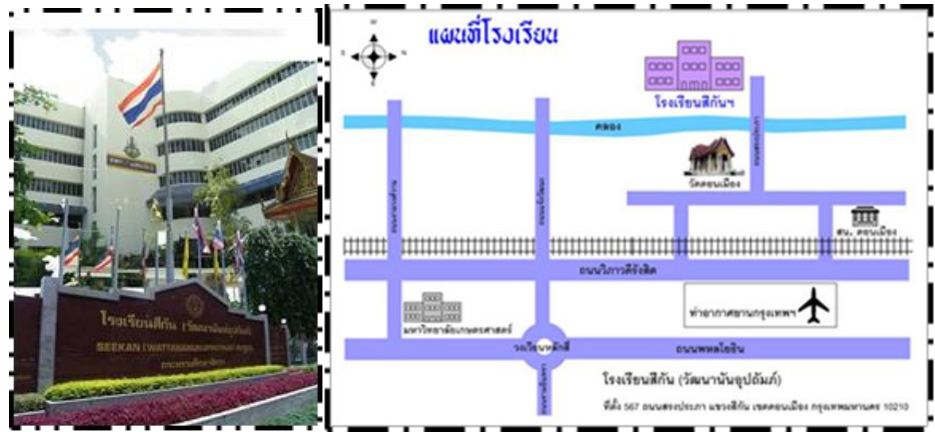

ภาพที่ 1 แผนที่โรงเรียน

1.2 ประวัติโรงเรียน

ในปี พ.ศ.2502 นายเทียน วัฒนานันท์ บริจาคที่ดินจำนวน 8 ไร่ 3 งาน 94 ตารางวา เพื่อเริ่มดำเนินการสร้างโรงเรียนในระดับประถมศึกษาตอนปลาย ในปี พ.ศ. 2507 โดยตั้งชื่อว่า โรงเรียนสีกัน(วัฒนานันท์อุปถัมภ์) เพื่อเป็นเกียรติกับวงศ์ตระกูลของนายเทียน วัฒนานันท์ ผู้บริจาคที่ดินสร้างโรงเรียน โรงเรียนเริ่มสร้างในปี พ.ศ.2508 ได้รับงบประมาณจากกรมสามัญศึกษา กระทรวงศึกษาธิการ สร้างเป็นอาคารเรียนแบบ 004 จำนวน 1 หลัง 8 ห้องเรียน พร้อมอุปกรณ์การเรียน และเปิดสอนในระดับประถมศึกษา เมื่อวันที่ 8 พฤษภาคม 2508 มีครู 5 คน นักเรียน 117 คน ปีการศึกษา 2520 ได้รับคำสั่งจากกรมสามัญศึกษาให้ยุบระดับชั้นประถมศึกษา ตั้งเป็นโรงเรียนมัธยมศึกษา สังกัดกองการมัธยมศึกษา กรมสามัญศึกษา กระทรวงศึกษาธิการเปิดสอนในระดับมัธยมศึกษาปีที่ 1 หลักสูตรมัธยมศึกษาตอนต้น พุทธศักราช 2518

นับตั้งแต่เริ่มก่อตั้งโรงเรียนมีผู้บริหาร ดังนี้

ลำดับที่	ชื่อ	นามสกุล	ดำรงตำแหน่ง	ปีการศึกษา
1	นางไพวรรณ	ชาญศึก	ครูใหญ่	2508 – 2513
2	นายประสิทธิ์	ธานี	ครูใหญ่	2513 – 2521
3	นางนิยพรรณ	ศรีสารคาม	อาจารย์ใหญ่	2522 – 2522
4	คุณหญิงพรรณณี	กาญจนสวัสดิ์	ผู้อำนวยการ	2523 – 2525
5	นายวิโรจน์	หุดะจู่ทะ	ผู้อำนวยการ	2526 – 2529
6	นางอารี	ปิ่นบุญมา	ผู้อำนวยการ	2529 – 2535
7	นายสมรัก	แพทย์พันธ์ุ์	ผู้อำนวยการ	2535 – 2539
8	นายประเสริฐ	อหิงสโก	ผู้อำนวยการ	2539 – 2540
9	นายวินัย	นุ่นพันธ์	ผู้อำนวยการ	2540 – 2542
10	นางพัลลภา	จันทรุจิรากร	ผู้อำนวยการ	2542 – 2546
11	นางปิยนันท์	ภิรมย์ไกรภักดิ์	ผู้อำนวยการ	2547 – 2551
12	นายเลิศศิลป์	รัตนมุสิก	ผู้อำนวยการ	2551 – 2555
13	นายสุทธิพงษ์	โมรราวรณ	ผู้อำนวยการ	2555 - 2557
14	นายปัญญา	สุขะวณิชย์	ผู้อำนวยการ	2557 - 2559
15	ดร.สุรวุฒิ	ยัญญุลักษณะณ์	ผู้อำนวยการ	2559 – 2562
16	นายนโรดม	นรินทร์รัมย์	ผู้อำนวยการ	2562 – ปัจจุบัน

1.3 สภาพชุมชน

โรงเรียนสีกัน(วัฒนานันท์อุปถัมภ์) ตั้งอยู่ในเขตชุมชน แขวงดอนเมือง เขตดอนเมือง โดยเมื่อปี พ.ศ. 2552 เขตดอนเมืองได้แบ่งพื้นที่ออกเป็น 3 แขวง ดังนี้

แขวงสีกัน แนวเขตติดต่อ

ทิศเหนือ ติดต่อกับ อำเภอเมืองปทุมธานี จังหวัดปทุมธานี

ทิศตะวันออก ติดต่อกับ แขวงสนามบิน เขตดอนเมือง

ทิศใต้ ติดต่อกับ แขวงดอนเมือง เขตดอนเมือง

ทิศตะวันตก ติดต่อกับ อำเภอปากเกร็ด จังหวัดนนทบุรี

แขวงดอนเมือง แนวเขตติดต่อ

ทิศเหนือ ติดต่อกับ แขวงสีกัน เขตดอนเมือง

ทิศตะวันออก ติดต่อกับ แขวงสนามบิน เขตดอนเมือง

ทิศใต้ ติดต่อกับ แขวงตลาดบางเขน และแขวงทุ่งสองห้อง เขตหลักสี่

ทิศตะวันตก ติดต่อกับ อำเภอปากเกร็ด จังหวัดนนทบุรี

แขวงสนามบิน แนวเขตติดต่อ

ทิศเหนือ ติดต่อกับ อำเภอเมืองปทุมธานี จังหวัดปทุมธานี

ทิศตะวันออก ติดต่อกับ แขวงสายไหม และแขวงคลองถนน เขตสายไหม

ทิศใต้ ติดต่อกับ แขวงอนุสาวรีย์ เขตบางเขน และแขวงตลาดบางเขน เขตหลักสี่

ทิศตะวันตก ติดต่อกับ แขวงสีกัน และแขวงดอนเมือง เขตดอนเมือง

พื้นที่เดิมส่วนใหญ่เป็นพื้นที่เกษตรกรรมจึงได้ชื่อว่าทุ่งสีกัน อาชีพดั้งเดิมของประชากรทำการเกษตร เป็นส่วนใหญ่ ชุมชนดั้งเดิมคือชุมชนตลาดกลาง ชุมชนตลาดฝั่งโขง ชุมชนม่วงมณีและยังมีชุมชนอยู่เลียบ คลองนายกิม ต่อมา มีท่าอากาศยานดอนเมืองกรุงเทพตั้งอยู่ในเขตดอนเมือง ความต้องการพื้นที่เพื่ออยู่อาศัย และการประกอบการด้านพาณิชยกรรมมากขึ้น มีคอนโดมิเนียมมากขึ้น มีชุมชนเป็นหมู่บ้านจัดสรรเพิ่มขึ้น เช่น หมู่บ้านปิ่นเจริญ 1-4 หมู่บ้านแหลมทอง หมู่บ้าน ศิริสุข หมู่บ้านบุญอนันต์ หมู่บ้านสกาย เจ.ดับบลิว แอปเปิ้ลคอนโด ดอนเมืองเดอะเทอมนอล กรีนเน่คอนโด ฯลฯ ตลอดทั้งชุมชนที่เป็นอาคารพาณิชย์ จากการสำรวจข้อมูล พศจิกายน พ.ศ.75,954 หลังคาเรือน มีถนนสายสำคัญ เช่น ถนนสรงประภา ถนนวิภาวดี รังสิต มีเขตติดต่อได้แก่ เขตหลักสี่ แจ้งวัฒนะ พหลโยธิน ลำลูกกา บางเขน ปากเกร็ด ปทุมธานี การเดินทางสะดวกทั้งเข้าในกรุงเทพมหานครและต่างจังหวัด โดยรถโดยสารประจำทาง รถไฟ ตลอดทั้งเครื่องบิน และรถไฟฟ้าสายสีแดง (คาดว่าจะแล้วเสร็จในปี2564)

มีสถานศึกษาในเขตดอนเมือง ดังนี้

โรงเรียนสังกัด กทม. จำนวน 6 แห่ง โรงเรียน เอกชน จำนวน 13 แห่ง โรงเรียนมัธยมศึกษาสังกัด สำนักงานการศึกษาขั้นพื้นฐาน จำนวน 3 แห่ง ได้แก่ โรงเรียนสีกัน(วัฒนานันท์อุปถัมภ์) โรงเรียนดอนเมือง จาตุรจินดา และโรงเรียนดอนเมือง (ทหารอากาศบำรุง) และสำนักงานอาชีวศึกษา จำนวน 1 แห่ง ได้แก่ วิทยาลัยเทคนิคดอนเมือง จำนวนวัดในพุทธศาสนา จำนวน 6 วัด

ศาสนาที่ผู้ปกครองนับถือส่วนมากเป็นศาสนาพุทธ มีวัดในแหล่งชุมชนดอนเมืองเป็นจำนวนมาก เช่น วัดดอนเมืองพระอารามหลวง วัดเวฬุวนาราม วัดสีกัน(พุทธสยาม) วัดเทพนิมิตต์ วัดคลองบ้านใหม่ (สันติบุญมาราม) วัดพรหมรังสี วัดสายอำพันธ์เอมสาร และมีโบสถ์ของศาสนาคริสต์นิกายโรมันคาทอลิก ได้แก่ วัดมารีสวรรค์ ตั้งอยู่ในโรงเรียนพระหฤทัยดอนเมือง

2. ข้อมูลผู้บริหาร

1) ผู้อำนวยการโรงเรียน นายนโรดม นรินทร์รัมย์

วุฒิการศึกษา ปริญญาโท สาขา การบริหารการศึกษา

E-mail: naro_ant@hotmail.com

2) รองผู้อำนวยการโรงเรียน 1 คน

2.1 นางอมรรัตน์ จามรพิพัฒน์

วุฒิการศึกษา ปริญญาโท (วท.ม.)

โทรศัพท์ 084 - 3344696

E-mail;-

รับผิดชอบกลุ่มบริหารงบประมาณ

แผนภูมิบริหารโรงเรียนสีกัน(วัฒนานันท์อุปถัมภ์)

ผู้อำนวยการโรงเรียนสีกัน(วัฒนานันท์อุปถัมภ์)

สมาคมผู้ปกครองและครูฯ

มูลนิธิโรงเรียนสีกันฯ

สมาคมศิษย์เก่าโรงเรียนสีกันฯ

ชมรมครูอาวุโสโรงเรียนสีกันฯ

คณะกรรมการสถานศึกษาขั้นพื้นฐาน

คณะกรรมการเครือข่ายผู้ปกครอง

มูลนิธิโรงเรียนสีกัน(วัฒนานันท์อุปถัมภ์) อัครีเปเปอร์อูเนสค์

กลุ่มบริหารวิชาการ

กลุ่มงานพัฒนาหลักสูตรและงานบริหารกลุ่มสาระฯ

- งานสำนักงานกลุ่มบริหารวิชาการ
- งานบริหารกลุ่มสาระการเรียนรู้
- งานพัฒนาหลักสูตรสถานศึกษา
- งานนิเทศการจัดการเรียนการสอน
- งานห้องสมุดและพัฒนาแหล่งเรียนรู้
- งานแนะแนวการศึกษา
- งานประสาน ส่งเสริมและสนับสนุนงานวิชาการแก่ครอบครัว ชุมชน
- งานรับนักเรียน
- งานพัฒนาระบบการประกันคุณภาพการศึกษา
- โครงการห้องเรียนพิเศษ
- โครงการลดเวลาเรียนเพิ่มเวลารู้
- โครงการเศรษฐกิจพอเพียง
- โครงการโรงเรียนมาตรฐานสากล

กลุ่มงานวัดผล ประเมินผล และเทียบโอนผลการเรียนรู้

- งานวัดผลและประเมินผล
- งานทะเบียนนักเรียน
- งานเครือข่ายข้อมูลสารสนเทศ
- งานเทียบโอนฯ
- โครงการจัดการศึกษาระบบทวิภาคี
- งานสมาคมผู้ปกครองและครูโรงเรียนสีกัน (วัฒนานันท์อุปถัมภ์)

กลุ่มบริหารงบประมาณ

กลุ่มงานนโยบายและแผน

- งานสำนักงานกลุ่มบริหารงบประมาณ
- งานแผนงาน/กรรมกรสถานศึกษาขั้นพื้นฐาน
- งานสารสนเทศ
- งานควบคุมภายใน
- มูลนิธิอัครีเปเปอร์อูเนสค์
- มูลนิธิสีกันฯ
- งานอื่นๆตามที่มอบหมาย

กลุ่มงานการเงินและบัญชี

- งานการเงิน
- งานบัญชีและระดมทรัพยากร
- งานตรวจสอบภายใน
- งานพัสดุและสินทรัพย์
- โครงการธนาคารโรงเรียน
- งานอื่นๆตามที่มอบหมาย

กลุ่มบริหารงานบุคคล

กลุ่มงานบุคคล

- งานสำนักงานกลุ่มบริหารงานบุคคล
- งานวางแผนอัตรากำลังและการกำหนดตำแหน่ง
- งานสรรหา บรรจุ แต่งตั้ง
- งานทะเบียนประวัติ และบำเหน็จความชอบ
- งานวินัยและรักษาวินัยครู/บุคลากร
- งานพัฒนาครู/บุคลากรและเสริมสร้างประสิทธิภาพการปฏิบัติราชการ
- งานอื่นๆตามที่มอบหมาย

กลุ่มงานกิจการนักเรียน

- งานส่งเสริมกิจกรรมนักเรียน
- งานระบบดูแลช่วยเหลือนักเรียน
- ส่งเสริมคุณธรรมจริยธรรมนักเรียน
- งานส่งเสริมประชาธิปไตยนักเรียน
- งานระดับชั้น
- งานคณะนักเรียน
- งานป้องกันและแก้ไขสิ่งเสพติด เฮดส์ และอบายมุข
- งานวินัยและความประพฤตินักเรียน

กลุ่มบริหารทั่วไป

กลุ่มงานสารบรรณและบริการ

- สำนักผู้อำนวยการ
- งานสำนักงานกลุ่มบริหารงานทั่วไป
- งานสารบรรณ
- งานสัมพันธ์ชุมชน
- งานอนามัยโรงเรียน
- งานโภชนาการ
- งานสวัสดิการโรงเรียน
- งานยานพาหนะและบริการสาธารณะ
- ชมรมครูอาวุโสโรงเรียนสีกันฯ
- งานอื่นๆตามที่มอบหมาย

กลุ่มงานอาคารสถานที่และสิ่งแวดล้อม

- งานอาคารสถานที่และสิ่งแวดล้อม
- งานลูกจ้างและลูกจ้างชั่วคราว
- งานพัฒนาสิ่งแวดล้อมและอนุรักษ์พลังงาน
- โครงการอนุรักษ์พลังงาน
- งานพัฒนาเครือข่ายคอมพิวเตอร์
- งานโสตทัศนอุปกรณ์

งานประชาสัมพันธ์และ

3. รายนามคณะกรรมการสถานศึกษาขั้นพื้นฐาน

1. นางนงลักษณ์	จันทร์แสนโรจน์	ประธานกรรมการ
2. ผศ.ดร.สุदारัตน์	สารสว่าง	กรรมการผู้ทรงคุณวุฒิ
3. ว่าที่ร.ต.จรรยา	ชัยยะ	กรรมการผู้ทรงคุณวุฒิ
4. ดร.สิรินธร	สินจินดาวงศ์	กรรมการผู้ทรงคุณวุฒิ
5. นางพัธนา	เพ็ญภาคกุล	กรรมการผู้ทรงคุณวุฒิ
6. รศ.ศุภวรินทร์	เล็กวิไล	กรรมการผู้ทรงคุณวุฒิ
7. นายสุพจน์	ประกิจจามุรุษย์	กรรมการผู้ทรงคุณวุฒิ
8. นางปฐมภรณ์	จิรพันธ์โชติการ	กรรมการผู้แทนผู้ปกครอง
9. นางพรทิพย์	โตมอญ	กรรมการผู้แทนครู
10. พ.อ.อ.เฉลิม	หันกระสัน	กรรมการผู้แทนองค์กรชุมชน
11. นายอนุวัฒน์	เครือชะเอม	กรรมการผู้แทนองค์กรปกครองส่วน

ท้องถิ่น

12. นายสหชาติ	ตะโกอยู่	กรรมการผู้แทนศิษย์เก่า
13. พระครูวศินวรกิจ ดร.		กรรมการผู้แทนพระภิกษุสงฆ์
14. พระครูวิจิตรธรรมานุสิฐ ดร.		กรรมการผู้แทนพระภิกษุสงฆ์
15. ผู้อำนวยการโรงเรียน		กรรมการและเลขานุการ

นอกจากนี้ยังมีคณะกรรมการสมาคมผู้ปกครองและครูโรงเรียนสีกัน(วัฒนานันท์อุปถัมภ์) คณะกรรมการมูลนิธิ คณะกรรมการศิษย์เก่า และคณะกรรมการเครือข่ายผู้ปกครอง ร่วมในการพัฒนาโรงเรียน

4. ข้อมูลอาคารสถานที่

- อาคารเรียนและอาคารฝึกงาน จำนวน 4 หลัง ดังนี้

อาคารเรียนแบบพิเศษ 5 ชั้น	จำนวน 28 ห้อง	รวม 1 หลัง
อาคารเรียนแบบ 418,418 ค	จำนวน 18 ห้อง	รวม 2 หลัง
อาคารฝึกงานแบบ 306 ล/27	จำนวน 8 ห้อง	รวม 1 หลัง

- การใช้อาคารเรียนและสิ่งก่อสร้างที่มีอยู่แล้ว

ห้องเรียนปกติ	รวม 55 ห้อง
ห้องพักผู้บริหารและห้องพักครู	รวม 25 ห้อง
ห้องปฏิบัติการทางวิทยาศาสตร์	รวม 8 ห้อง
ห้องปฏิบัติการทางภาษา	รวม 10 ห้อง
ห้องปฏิบัติการทางดนตรี	รวม 2 ห้อง
ห้องปฏิบัติการทางนาฏศิลป์	รวม 2 ห้อง

ห้องปฏิบัติการทางศิลปะ	รวม 2 ห้อง
ห้องปฏิบัติการทางคอมพิวเตอร์	รวม 3 ห้อง
ห้องปฏิบัติการทางด้านการทำงานอาชีพ	รวม 6 ห้อง
โรงยิม	รวม 2 ห้อง
ห้องไฮเทค	รวม 5 ห้อง
ห้องสมุด	รวม 1 ห้อง
ห้องพยาบาล	รวม 1 ห้อง

- อื่นๆ

หอพระพุทธรูปรัตนานันท์	1 แห่ง
หอพระพิฆเนศ	1 แห่ง
ห้องรับประทานอาหารครูและบุคลากร	1 แห่ง
โรงอาหาร CANTEEN	1 แห่ง
ศาลเจ้าพ่อขุนธง	1 แห่ง
ศาลเจ้าแม่สร้อยสังวาล	1 แห่ง
สนามฟุตบอล	1 สนาม
สนามบาสเกตบอล	1 สนาม
อาคารหอประชุม	1 หลัง
บ้านพักนักร้อง	1 หลัง
สุขานักเรียน	3 หลัง

	ประวัติการก่อสร้างอาคารในโรงเรียนสีกัน(วัฒนานันท์อุปถัมภ์)
ปีการศึกษา 2524	สร้างอาคาร 3 จำนวน 18 ห้อง 4 ชั้น แบบอาคาร 418 ค.
ปีการศึกษา 2526	สร้างอาคาร 2 จำนวน 15 ห้อง 4 ชั้น แบบอาคาร 436ค. ต่อเติมใต้ถุนอาคาร 1ห้อง กันห้อง 4 ห้อง ชั้นล่างอาคาร 2
ปีการศึกษา 2528	สร้างหอพระ
ปีการศึกษา 2529	สร้างอาคารฝึกงาน(อาคาร4) จำนวน 6 ห้อง 4ชั้น แบบอาคาร 306 ล/27
ปีการศึกษา 2530	ประกอบด้วย ห้องดูแลรักษาบ้าน ห้องตัดเย็บเสื้อผ้า ห้องเขียนแบบ ห้องงานไฟฟ้า ห้องโภชนาการ 1 และ ห้องโภชนาการ 2
ปีการศึกษา 2531	สร้างโรงอาหารชั้นล่างอาคาร 3
ปีการศึกษา 2532	สร้างหอประชุมและโรงอาหาร แบบอาคาร 101ล/27และ ต่อเติมอาคารฝึกงาน (อาคาร4) จำนวน2 ห้อง ได้แก่ ห้องงานไม้และห้องงานโลหะ
ปีการศึกษา 2533	สร้างแบบแปลตหลังที่1ในบริเวณโรงเรียน (ด้านหลังอาคาร4)
ปีการศึกษา 2535	สร้างแบบแปลตหลังที่ 2ในบริเวณโรงเรียน(ด้านหลังอาคาร4)
ปีการศึกษา 2537	สร้างอาคาร 5 ชั้น ใต้ถุนโล่ง แบบพิเศษ จำนวน 28 ห้อง
ปีการศึกษา 2557	ต่อเติม บริเวณชั้นล่างอาคาร 1 จำนวน 1 ทำห้อง ห้องพยาบาล อาคาร1 ชั้น2 ทำห้องศิลปะและ อาคาร1 ชั้น3 ห้องศูนย์ภาษาไทย
ปีการศึกษา 2558	ดำเนินการรื้อหอพระบริเวณหน้าอาคาร 1 แล้วสร้างหอพระใหม่และศาลพระพิฆเนศ บริเวณประตูหน้าโรงเรียน - รับงบประมาณปรับปรุงทาสีอาคาร 1 5 ชั้น , ปรับปรุงห้องงบประมาณ
ปีการศึกษา 2559	รับงบประมาณปรับปรุงทาสีอาคาร4 ด้านนอก และปรับปรุงห้องเรียน ภาษาต่างประเทศ , ห้องกิจการนักเรียนชั้นล่างอาคาร4 , เสริมรั้วโรงเรียนให้สูงขึ้น
ปีการศึกษา 2560	- ปรับปรุงทาสีอาคาร 3 / จัดทำป้ายชื่อโรงเรียนโลหะติดอาคาร3และ4 - ปรับปรุงย้ายห้องยาม / ประชาสัมพันธ์ และห้องพัคนักการภารโรง - รับงบประมาณปรับปรุงห้องน้ำอาคาร 1 จำนวน 5 ห้อง 36 ที่ - ปรับปรุงห้องสุขศึกษาเป็นห้องศูนย์กีฬาออกกำลังกาย ใต้ถุนอาคาร 2 และร้านค้า สวัสดิการโรงเรียน
ปีการศึกษา 2561	- ห้องอาหารครู ห้องอัญมณีสีกันฯ - โรงอาหารนักเรียน Canteen - ปรับปรุงห้องภูมิศาสตร์ กลุ่มสาระการเรียนรู้สังคมศึกษา

- ปรับปรุงห้องนาฏศิลป์ ศิลปอนันต์ ติดตั้งแอร์
- ปรับปรุงห้องศูนย์การเรียนรู้ภาษาไทย ห้อง 631

ปีการศึกษา 22562 - ปรับปรุงห้องศูนย์การเรียนรู้ห้องนาฏศิลป์ห้อง 631

- ปรับปรุงลานปียมิตรรวมใจ
- ปรับปรุงภูมิทัศน์รอบโรงเรียน

โรงพยาบาลมงกุฎวิมานะ ห้างอแวนิว

ศาสนสถาน

วัดดอนเมือง วัดพุทธสยาม วัดหลักสี่ วัดเทพนิมิต วัดไฟเขียว วัดพรหมรังสี และ
มีโบสถ์ของศาสนาคริสต์นิกายโรมันคาทอลิกในโรงเรียนพระหฤทัยดอนเมือง

ธนาคาร

ธนาคารกรุงไทย ธนาคารกรุงเทพ ธนาคารออมสิน ธนาคารทหารไทย ธนาคารกสิกรไทย
ธนาคารไทยพาณิชย์ และสถานธนาอนุบาล

ห้องสมุด

ห้องสมุดวัดพรหมรังสี ห้องสมุดสวนรมณีย์

สรุปโดยรวม

สิ่งแวดล้อมภายนอก

โรงเรียนสีกัน(วัฒนานครที่อุบลราชธานี) ตั้งอยู่ในเขตชุมชน แขวงดอนเมือง เขตดอนเมือง ซึ่งมีพื้นที่
เดิม ส่วนใหญ่เป็นพื้นที่เกษตรกรรมจึงได้ชื่อว่าทุ่งสีกัน อาชีพดั้งเดิมของประชากรทำการเกษตรเป็นส่วน
ใหญ่ ชุมชนดั้งเดิมคือชุมชนตลาดกลาง ชุมชนตลาดฝั่งโขง ชุมชนม่วงมณีและยังมีชุมชนอยู่เลียบคลองนาย
กิม ต่อมาเมื่อทำอากาศยานดอนเมืองกรุงเทพตั้งอยู่ในเขตดอนเมือง ความต้องการพื้นที่เพื่ออยู่อาศัยและการ
ประกอบการด้านพาณิชยกรรมมากขึ้น มีชุมชนเป็นหมู่บ้านจัดสรรเพิ่มขึ้น เช่น หมู่บ้านปิ่นเจริญ 1 - 4
หมู่บ้านแหลมทอง หมู่บ้านศิริสุข หมู่บ้านบุญอนันต์ ฯลฯ ตลอดทั้งชุมชนที่เป็นอาคารพาณิชย์ มีการ
สำรวจปี พ.ศ. 2558 มีการสำรวจพบว่า มีประชากร รวมทั้งหมด 168,667คน มีจำนวนบ้าน 68,544
หลังคาเรือนมีถนนสายสำคัญ เช่น ถนนสรองประชา ถนนวิภาวดีรังสิต มีเขตติดต่อได้แก่ เขตหลักสี่แจ้งวัฒนะ
พหลโยธิน ล้าลูกกา บางเขน ปากเกร็ด ปทุมธานี การเดินทางสะดวกทั้งเข้าในกรุงเทพมหานครและ
ต่างจังหวัด โดยรถโดยสารประจำทาง รถไฟ ตลอดทั้งเครื่องบิน ปัจจุบันทำอากาศยานหรือสนามบินดอนเมือง
เปิดทำการทั้งอาคารผู้โดยสารภายในประเทศและต่างประเทศทำให้สภาพเศรษฐกิจดีขึ้น มีอาคารพาณิชย์
ห้าง และคอนโดมิเนียมมากขึ้น ภายในปี 2563 รถไฟฟ้ามหานครจะเปิดให้บริการเดินทางถึงโรงเรียน 5 นาที
มีศูนย์บริการสาธารณสุข 1 แห่ง คือ ศูนย์บริการสาธารณสุข 60 รสสุคนธ์ มโนชญากร ตั้งอยู่ เลขที่ 60 หมู่
4 ถนนสรองประชา แขวงดอนเมือง มีบุคลากร 23 คน และศูนย์บริการสาธารณสุขสาขาอีก 2 แห่ง
คือ ศูนย์บริการสาธารณสุขสาขาวัดดอนเมืองมีบุคลากร 2 คนและศูนย์บริการสาธารณสุขสาขาสีกัน ตั้งอยู่
หมู่บ้าน กรป.กลาง ถนนเลียบคูนายกิมมีบุคลากร 2 คน

อาชีพหลักของผู้ปกครองส่วนมากมีอาชีพรับจ้าง ค่าขายและเป็นข้าราชการทหารมากกว่า
ข้าราชการอื่น เนื่องจากดอนเมืองมีฐานทัพอากาศและกองทัพบกตั้งอยู่ นอกจากนี้มีเกษตรกรและไม่มีอาชีพ
ศาสนาที่ผู้ปกครองนับถือส่วนมากเป็นศาสนาพุทธ มีวัดในแหล่งชุมชนดอนเมืองเป็นจำนวนมาก เช่น วัด
ดอนเมือง วัดเวฬุวนาราม วัดสีกัน (พุทธสยาม) วัดเทพนิมิตร วัดพรหมรังสี วัดสันติวนารามและมี
โบสถ์ของศาสนาคริสต์นิกายโรมันคาทอลิกในโรงเรียนพระหฤทัยดอนเมือง

การบริหารจัดการในโรงเรียน

โรงเรียนสีกัน(วัฒนานครอุบลรัตน์) มีผู้บริหารมีวิสัยทัศน์ในการพัฒนาโรงเรียนให้เป็นโรงเรียนที่มีชื่อเสียงเป็นที่นิยมของชุมชน สร้างภาพลักษณ์องค์กรที่ทันสมัย อุปกรณ์และเครื่องมือครบพร้อมสำหรับการจัดการเรียนรู้ ภายใต้การจัดโครงสร้างการบริหารแบบการกระจายอำนาจและมอบหมายหน้าที่ในการปฏิบัติงานจากคณะผู้บริหารสู่หัวหน้างาน หัวหน้าโครงการ หัวหน้ากลุ่มสาระฯและประธานนักเรียนเพื่อการขับเคลื่อนการบริหารจัดการตามเกณฑ์รางวัลคุณภาพ ใช้หลักการบริหารแบบมีส่วนร่วม มีเป้าหมายเพื่อให้การบริหารจัดการศึกษาของสถานศึกษาได้บรรลุตามเป้าหมายที่กำหนดไว้ในแผนกลยุทธ์ และแผนปฏิบัติการประจำปีของโรงเรียนตามหลัก PDCA เปิดโอกาสให้ทุกฝ่ายที่เกี่ยวข้องได้ร่วมคิด ร่วมทำ ร่วมยินดีในความสำเร็จ

การบริหารงานภายในโรงเรียนมีการประชุมวางแผนการทำงานกับกลุ่มบริหารทั้ง 4 ฝ่าย การประชุมครูและบุคลากรทางการศึกษาประจำทุกเดือน การประชุมคณะกรรมการสถานศึกษาขั้นพื้นฐานอย่างน้อยภาคเรียนละ1ครั้ง การประชุมกับคณะกรรมการเครือข่ายผู้ปกครองและคณะกรรมการสมาคมผู้ปกครองและครูโรงเรียนสีกัน(วัฒนานครอุบลรัตน์) การส่งเสริมประชาธิปไตยเพื่อเลือกประธานคณะกรรมการนักเรียนและสนับสนุนสถานนักเรียน รวมถึงการร่วมมือกับระบบดูแลช่วยเหลือนักเรียนจัดเยี่ยมบ้าน มอบทุนการศึกษา นักเรียนขาดแคลนทุนทรัพย์ ประชุมพบผู้ปกครอง (Class Room Meeting)ภาคเรียนละ 1 ครั้ง เพื่อพัฒนาระบบการจัดการศึกษาให้เหมาะกับผู้เรียน



ส่วนที่ ๒

สภาพการบริหารและ
การจัดโครงการบริหาร

ส่วนที่ 2

วิทยาลัย โรงเรียนสีกัน(วัฒนานคร) เป็นองค์กรแห่งการเรียนรู้ยุคใหม่ ใฝ่คุณธรรมตามแนววิถีพุทธ จิตอาสา รักความเป็นไทย ก้าวไกลเทคโนโลยี มุ่งสู่คุณภาพตามมาตรฐานสากล.

พันธกิจ

พัฒนาการจัดการศึกษาขั้นพื้นฐานอย่างมีคุณภาพ ตามมาตรฐานสากล เพื่อส่งเสริมความเป็นเลิศ ทางวิชาการ การสื่อสารสองภาษา พัฒนาระบบการคิด ผลงานอย่างสร้างสรรค์ มีความรับผิดชอบ ต่อ สังคมและสิ่งแวดล้อม พัฒนาระบบการเรียนรู้ตามหลักปรัชญาของเศรษฐกิจพอเพียง ให้นักเรียนเป็นบุคคล ที่มีความรู้ ความสามารถ มีระเบียบวินัยและคุณธรรมจริยธรรม ตามแนววิถีพุทธจิตอาสาบนพื้นฐานความ เป็นไทย และส่งเสริมให้สถานศึกษาเป็นสังคมแห่งการเรียนรู้ของชุมชน

เป้าประสงค์ระดับองค์กร

1. โรงเรียนจัดการศึกษาที่มีคุณภาพตามมาตรฐานการศึกษาขั้นพื้นฐานแลมาตรฐานสากล
2. นักเรียนมีความรู้ ความสามารถเต็มตามศักยภาพ
3. นักเรียนมีระเบียบวินัย คุณธรรมจริยธรรม จิตอาสา มีความภาคภูมิใจในความเป็นไทย รับผิดชอบต่อสังคมและสิ่งแวดล้อม ตามหลักปรัชญาของเศรษฐกิจพอเพียง
4. ครูและบุคลากรได้รับการพัฒนาอย่างเป็นระบบ
5. โรงเรียนมีระบบการบริหารจัดการสถานศึกษาที่มีคุณภาพ
6. โรงเรียนเป็นสังคมแห่งการเรียนรู้ของชุมชน

กลยุทธ์

1. พัฒนาคุณภาพนักเรียนตามหลักสูตรสถานศึกษาสู่มาตรฐานสากลและประชาคมอาเซียน
2. ส่งเสริมและพัฒนาศักยภาพนักเรียน
3. ส่งเสริมและพัฒนาคุณธรรม จริยธรรมตามแนววิถีพุทธจิตอาสา
4. ส่งเสริมและพัฒนาศักยภาพครูและบุคลากรทางการศึกษา
5. พัฒนาประสิทธิภาพการบริหารจัดการสถานศึกษา
6. พัฒนาแหล่งเรียนรู้ สิ่งแวดล้อมและบริการชุมชน

อัตลักษณ์ของโรงเรียน : โรงเรียนวิถีพุทธ จิตอาสา

อัตลักษณ์ลูกสีกัน : มีศีล สมาธิ ปัญญา และจิตอาสา

เอกลักษณ์ลูกสีกัน : สะอาด เป็นระเบียบ เรียบร้อย ทุกวัน

การบริหารจัดการสถานศึกษาสู่ความสำเร็จ
SEEKAN Model เพื่อการขับเคลื่อนการบริหารจัดการตามเกณฑ์รางวัลคุณภาพ

รูปแบบการบริหารจัดการของโรงเรียนสีกัน(วัฒนานันท์อุปถัมภ์) SEEKAN Model โดยความหมาย
ดังนี้

S (Strategy)

การวางแผนและใช้แผนกลยุทธ์ในการนำ กำหนดและควบคุมการทำงานทุกอย่าง เพื่อให้การทำงาน
หรือทำกิจกรรมต่างๆ มีทิศทางที่ถูกต้อง ตรงเป้าหมายและเกิดความผิดพลาดน้อยที่สุด

E (Education management technology)

การใช้เทคโนโลยีในการบริหารจัดการการศึกษา ทั้งในด้านการจัดกระบวนการเรียนการสอนและ
การบริหารจัดการด้านอื่นๆ เพื่อให้ทันสมัย ถูกต้อง รวดเร็ว และมีความเป็นสากล

E (Ethics)

มุ่งเน้นและเสริมสร้างให้ครู บุคลากรและผู้เรียน มีคุณธรรมจริยธรรม มีจรรยาบรรณในการทำงาน
มีความเข้าใจในหลักธรรมทางพระพุทธศาสนา สามารถใช้เป็นที่ยึดเหนี่ยวของจิตใจและใช้นำชีวิตได้

K (Knowledge management)

มีการจัดการความรู้ที่ดี มีการแลกเปลี่ยนเรียนรู้ สามารถถ่ายทอดองค์ความรู้ เทคนิควิธีการทำงาน
ระหว่างเพื่อนครูและบุคลากรด้วยกัน ให้เกิดการขยายผลและต่อยอดในทุกๆด้าน

A (Achievement)

การทำงานมุ่งเน้นประสิทธิภาพ โดยใช้วงจรคุณภาพของเดมมิ่ง (PDCA) เป็นหลักในการกำหนด
ควบคุมขั้นตอนการทำงาน และเรียนรู้พัฒนางานให้ดียิ่งขึ้นต่อไป

N (Network building and participatory)

การสร้างเครือข่ายในการทำงานและการมีส่วนร่วม เพื่อให้เกิดการทำงานเป็นทีม สร้างประสิทธิภาพ
และประสิทธิผลที่มากขึ้น ลดความขัดแย้ง

โครงการและกิจกรรมตามแผนพัฒนาสถานศึกษา

เพื่อให้การดำเนินการจัดการศึกษาของโรงเรียน เป็นไปตามแผนพัฒนา จึงได้กำหนดโครงการแม่แบบนี้

กลยุทธ์	โครงการ
1. พัฒนานักเรียนให้มีคุณภาพตามมาตรฐานการศึกษาขั้นพื้นฐานและหลักปรัชญาของเศรษฐกิจพอเพียงสู่คุณภาพระดับมาตรฐานสากล	1. ส่งเสริมและพัฒนาคุณภาพทางวิชาการสู่มาตรฐานสากล
	2. ส่งเสริมและพัฒนาความก้าวหน้าทางการเรียนของนักเรียน
2. ส่งเสริมนักเรียนให้มีพัฒนาการและทักษะในศตวรรษที่ 21 อย่างมีคุณภาพและเหมาะสมตามวัย	3. ส่งเสริมพัฒนาศักยภาพผู้เรียนสู่คุณภาพและความเป็นเลิศ
	4. ส่งเสริมพัฒนาทักษะผู้เรียนในศตวรรษที่ 21 สู่การประกอบอาชีพในอนาคต
3. ส่งเสริมให้นักเรียนดำเนินชีวิตตามศาสตร์พระราชามีคุณธรรม จริยธรรม มีความภาคภูมิใจในความเป็นไทย รับผิดชอบต่อสังคมและสิ่งแวดล้อม	5. ความรู้คู่คุณธรรม ตามแนววิถีพุทธจิตอาสา สู่คุณลักษณะอันพึงประสงค์และค่านิยมไทย
	6. ส่งเสริมภูมิปัญญาท้องถิ่นวิถีไทย(ความเป็นไทย) ศาสตร์พระราชาศิลปวัฒนธรรม เพื่อพัฒนาทักษะชีวิตผู้เรียน
	7. สิ่งแวดล้อมศึกษาเพื่อการพัฒนาที่ยั่งยืน
4. ส่งเสริม พัฒนาครูและบุคลากรทางการศึกษาให้มีสมรรถนะและความเชี่ยวชาญทางวิชาชีพ มีวัฒนธรรมการทำงานที่มุ่งเน้นคุณภาพและความเป็นเลิศ	8. ส่งเสริม พัฒนาครูและบุคลากรทางการศึกษาสู่ความเชี่ยวชาญทางวิชาชีพ
5. มีการบริหารจัดการศึกษาแบบมีส่วนร่วม เน้นการทำงานแบบบูรณาการ มีเครือข่ายการบริหารจัดการ กระจายอำนาจและความรับผิดชอบ สู่กลุ่มบริหารและกลุ่มสาระการเรียนรู้	9. ส่งเสริมพัฒนาการบริหารจัดการศึกษาแบบมีส่วนร่วม
6. มีการพัฒนานวัตกรรม ระบบข้อมูล สารสนเทศ และงานวิจัยเพื่อการบริหารจัดการศึกษา อย่างมีประสิทธิภาพ	10. พัฒนาระบบบริหารจัดการคุณภาพสถานศึกษา

การจัดสรรเงินปีการศึกษา 2562 แยกตามกลยุทธ์และโครงการ

กลยุทธ์/โครงการ	อุดหนุน รายหัว	รายได้	เรียนฟรีฯ 15 ปี	อุดหนุน คงเหลือ	รวม
กลยุทธ์ที่ 1 พัฒนานักเรียนให้มีคุณภาพตามมาตรฐานการศึกษาขั้นพื้นฐานและหลักปรัชญาของเศรษฐกิจพอเพียงสู่คุณภาพระดับมาตรฐานสากล					
1. ส่งเสริมและพัฒนาคุณภาพทางวิชาการสู่มาตรฐานสากล	134,430	3,413,820	130,000	-	3,678,250
2. ส่งเสริมและพัฒนาความก้าวหน้าทางการเรียนของนักเรียน	288,530	96,000	64,800	-	449,330
รวม กลยุทธ์ที่ 1	422,960	3,509,820	194,800	-	4,127,580
กลยุทธ์ที่ 2 ส่งเสริมนักเรียนให้มีพัฒนาการและทักษะในศตวรรษที่ 21 อย่างมีคุณภาพและเหมาะสมตามวัย					
3. ส่งเสริมพัฒนาศักยภาพผู้เรียนสู่คุณภาพและความเป็นเลิศ	258,117	25,700	204,710	38,000	526,527
4. ส่งเสริมพัฒนาทักษะผู้เรียนในศตวรรษที่ 21 สู่การประกอบอาชีพในอนาคต	202,900	319,000	150,500	16,400	688,800
รวม กลยุทธ์ที่ 2	461,017	344,700	355,210	54,400	1,215,327
กลยุทธ์ที่ 3 ส่งเสริมให้นักเรียนดำเนินชีวิตตามศาสตร์พระราชา มีคุณธรรม จริยธรรม มีความภาคภูมิใจในความเป็นไทย รับผิดชอบต่อสังคมและสิ่งแวดล้อม					
5. ความรู้คู่คุณธรรม ตามแนววิถีพุทธจิตอาสา สู่คุณลักษณะ อันพึงประสงค์และค่านิยมไทย	179,000	30,000	1,259,790	-	1,468,790
6. ส่งเสริมภูมิปัญญาท้องถิ่นวิถีไทย (ความเป็นไทย) ศาสตร์พระราชาและศิลปวัฒนธรรม เพื่อพัฒนาทักษะชีวิตผู้เรียน	80,500	11,954	-	-	92,454
7. สิ่งแวดล้อมศึกษาเพื่อการพัฒนาที่ยั่งยืน	71,000	1,550,000	-	-	1,621,000
รวม กลยุทธ์ที่ 3	330,500	1,591,954	1,259,790	-	3,182,244

กลยุทธ์/โครงการ	อุดหนุน รายหัว	รายได้	เรียนฟรีฯ 15 ปี	อุดหนุน คงเหลือ	รวม
กลยุทธ์ที่ 4 ส่งเสริม พัฒนาครูและบุคลากรทางการศึกษา ให้มีสมรรถนะและความเชี่ยวชาญทางวิชาชีพ มีวัฒนธรรมการทำงานที่มุ่งเน้นคุณภาพและความเป็นเลิศ					
8. ส่งเสริม พัฒนาครูและบุคลากร ทางการศึกษาสู่ความเชี่ยวชาญทาง วิชาชีพ	8,000	782,150	-	-	790,150
รวม กลยุทธ์ที่ 4	8,000	782,150	-	-	790,150
กลยุทธ์ที่ 5 มีการบริหารจัดการศึกษาแบบมีส่วนร่วม เน้นการทำงานแบบบูรณาการ มีเครือข่ายการบริหาร จัดการ กระจายอำนาจและความรับผิดชอบ สู่กลุ่มบริหารและกลุ่มสาระการเรียนรู้					
9. ส่งเสริมพัฒนาการบริหารจัด การศึกษาแบบมีส่วนร่วม	5,779,478	7,373,930	-	716,680	13,870,08 8
รวม กลยุทธ์ที่ 5	5,779,478	7,373,930	-	716,680	13,870,08 8
กลยุทธ์ที่ 6 มีการพัฒนานวัตกรรม ระบบข้อมูล สารสนเทศ และงานวิจัยเพื่อการบริหารจัดการศึกษา อย่างมีประสิทธิภาพ					
10. พัฒนาระบบบริหารจัดการคุณภาพ สถานศึกษา	46,795	45,065	-	20,000	111,860
รวม กลยุทธ์ที่ 6	46,795	45,065	-	20,000	111,860
รวมทั้งสิ้น	7,048,750	13,647,61 9	1,809,80 0	791,080	23,297,24 9

กราฟแสดงการจัดสรรงบประมาณจำแนกตามกลยุทธ์

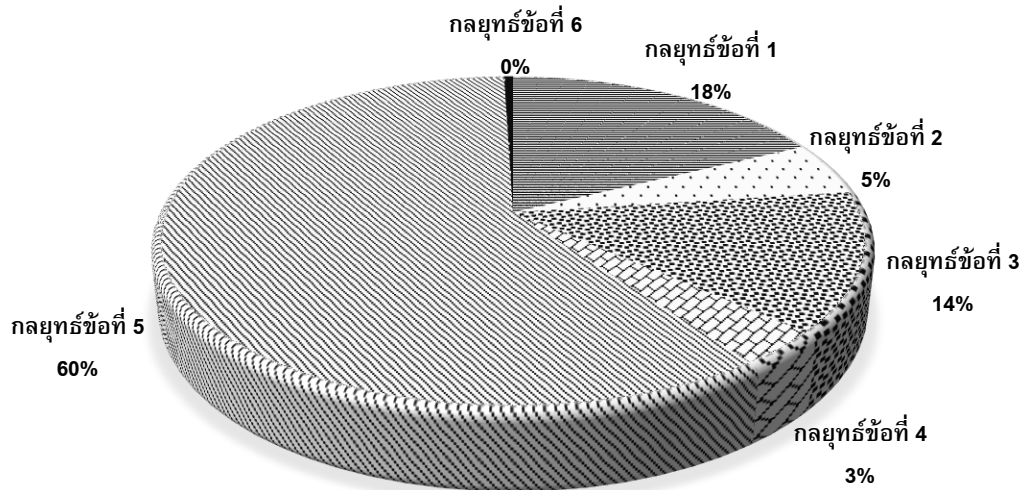

ตารางที่ 3 แสดงการจัดสรรงบประมาณโดยแยกตามประเภทของเงิน

ประเภทของเงิน	จำนวนเงิน	คิดเป็นร้อยละ
เงินอุดหนุนรายหัว	7,048,750	30.26
เงินรายได้สถานศึกษา	13,647,619	58.58
เงินอุดหนุนเรียนฟรี 15 ปีฯ	1,809,800	7.77
อุดหนุนคงเหลือ	791,080	3.40
รวม	23,297,249	100.00

แสดงการจัดสรรงบประมาณโดยแยกตามประเภทของเงิน

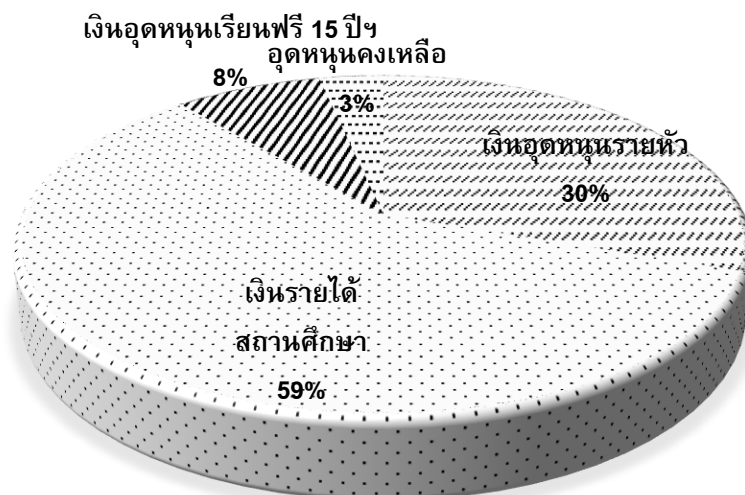

ตารางที่ 4 แสดงการจัดสรรเงินปีการศึกษา 2562 แยกตามหน่วยงานและรายจ่ายประจำ

หน่วยงาน	อุดหนุน รายหัว	รายได้	เรียนฟรี 15 ปี	อุดหนุน คงเหลือ	รวม	คิดเป็น ร้อยละ
1. กลุ่มบริหารวิชาการ	2,266,309	5,580,419	1,089,810	433,080	9,369,618	3.01
2. กลุ่มบริหารงาน บุคคล	396,441	5,246,200	719,990	36,000	6,398,631	12.04
3. กลุ่มบริหารทั่วไป	709,000	2,575,000	-	206,000	3,490,000	40.30
4. กลุ่มบริหาร งบประมาณ	177,000	200,000	-	116,000	493,000	2.12
5. รายจ่ายประจำ (สาธารณูปโภค)	2,800,000	-	-	-	-	27.52
6. พัฒนาสถานศึกษา (สำรองจ่าย)	700,000	-	-	-	-	15.01
รวม	7,048,750	13,601,619	1,809,800	791,080	23,251,249	100.00

กราฟแสดงการจัดสรรเงินปีการศึกษา 2562 จำแนกตามหน่วยงานและรายจ่าย

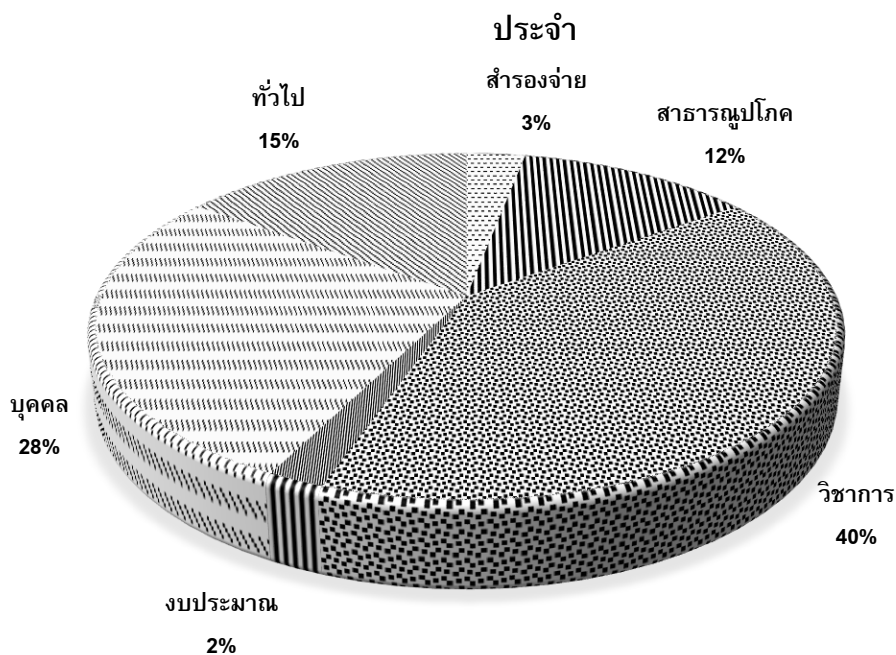

ตารางที่ 5 แสดงการจัดสรรเงินปีการศึกษา 2562 แยกตามกลุ่มบริหาร

หน่วยงาน	อุดหนุนราย หัว	รายได้	เรียนฟรี 15 ปี	อุดหนุน คงเหลือ	รวม	คิดเป็น ร้อยละ
1.กลุ่มบริหารวิชาการ	2,266,309	5,580,419	1,089,810	433,080	9,369,618	47.44
2.กลุ่มงานบุคคล	396,441	5,246,200	719,990	36,000	6,398,631	32.40

3.กลุ่มบริหารทั่วไป	709,000	2,575,000	-	206,000	3,490,000	17.67
4.กลุ่มบริหารงบประมาณ	177,000	200,000	-	116,000	493,000	2.50
รวม	3,548,750	13,601,619	1,809,800	791,080	19,751,249	100.00

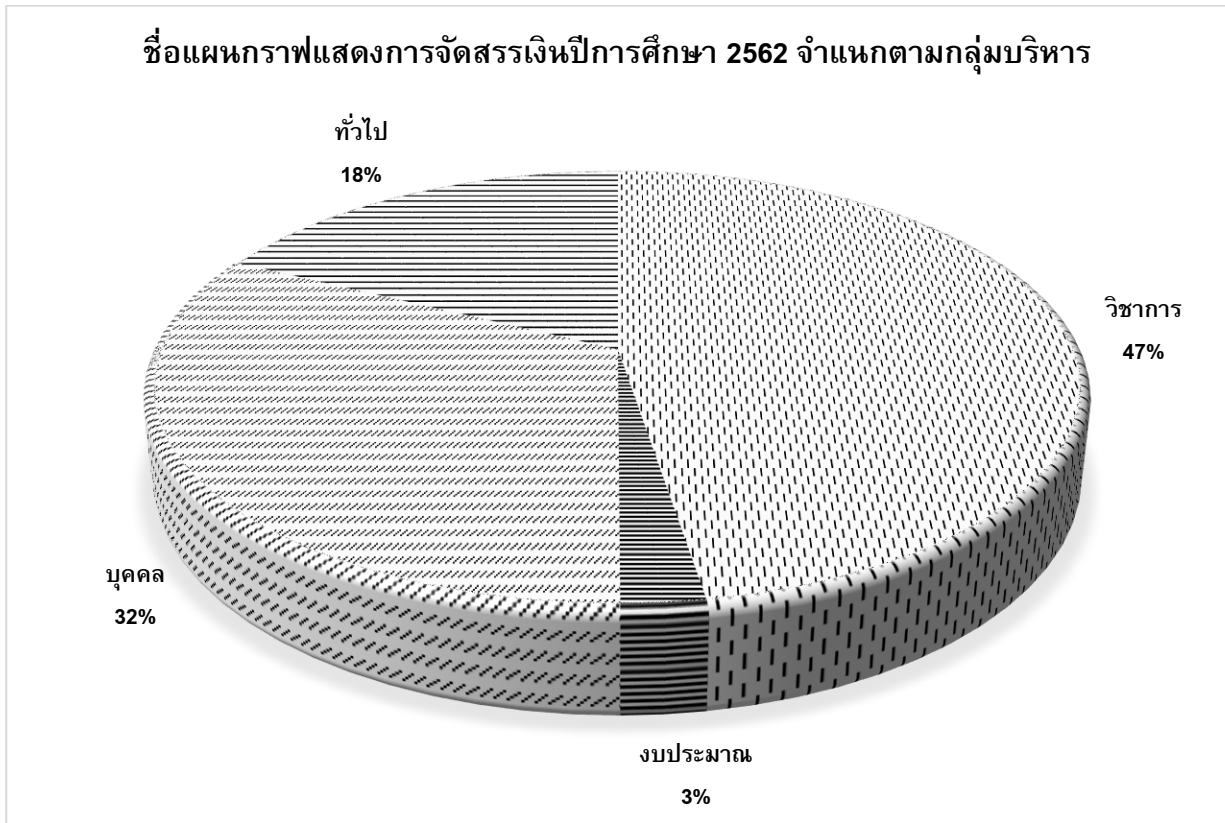



ส่วนที่ 3
เกียรติประวัติโรงเรียน

ส่วนที่ 3

เกียรติประวัติโรงเรียน

ประวัติผลงานดีเด่น

ในปีการศึกษา 2533 นี้โรงเรียนมีผลงานดีเด่นด้านห้องสมุด 2 รางวัล คือ

1. รางวัลห้องสมุดโรงเรียนมัธยมศึกษาส่วนกลางดีเด่นของสมาคมห้องสมุดแห่งประเทศไทย

ในพระบรมราชูปถัมภ์ของสมเด็จพระเทพรัตนราชสุดาฯ สยามบรมราชกุมารี ท่านผู้อำนวยการได้เข้ารับพระราชทานโล่รางวัล เมื่อวันที่ 19 ธันวาคม 2533 ณ โรงแรมบางกอกพาเลซ

2. รางวัลห้องสมุดโรงเรียนมัธยมศึกษาขนาดใหญ่ดีเด่นของกรมสามัญศึกษา

กระทรวงศึกษาธิการ

นอกจากนี้ นางฟองจันทร์ สุขยิ่ง หัวหน้าหมวดวิชาภาษาไทย ได้ทำหน้าที่พัฒนาการเรียนการสอนและโครงการของหมวดวิชาภาษาไทยประสบผลสำเร็จดีเยี่ยม และมีผลงานสื่อการสอนจำนวนมาก จึงได้รับคัดเลือกจากกระทรวงศึกษาธิการ โดยกรมศิลปากรเป็นผู้ดำเนินงานให้เป็นครูภาษาไทยดีเด่นระดับมัธยมศึกษาของกรุงเทพมหานคร ประจำปี 2533

ปีการศึกษา 2538 โรงเรียนดีเด่นมัธยมศึกษากรมสามัญศึกษา

ปีการศึกษา 2541 โรงเรียนที่มีกิจกรรมเกี่ยวกับสิ่งแวดล้อมดีเด่นด้านปิโตรเลียมแห่งประเทศไทย

ปีการศึกษา 2542 วังโยธวาฑิต ได้รับรางวัลเหรียญทองแดงจากกรมสามัญศึกษา และเหรียญทองแดงจากสยามกลการยามาฮา

ปีการศึกษา 2543 ได้รับเลือกเป็นตัวอย่างที่ดีในการอนุรักษ์พลังงานของชาติจากกรมพัฒนาและส่งเสริมพลังงาน กรมวิทยาศาสตร์เทคโนโลยีและสิ่งแวดล้อม

ปีการศึกษา 2544 ได้รับการแต่งตั้งจากสภาวัฒนธรรมเขตดอนเมือง ให้เป็นศูนย์วัฒนธรรมโรงเรียนสีกัน (วัฒนानันท์อุปถัมภ์)

ปีการศึกษา 2545 นางสาวอทิทยา ดาราเรือง ได้รับรางวัลพระราชทานรางวัล นักเรียนรางวัลพระราชทาน

ปีการศึกษา 2546 รางวัลธนาคารดีเด่น จากธนาคารออมสิน

ปีการศึกษา 2547 เริ่มโครงการโรงเรียนวิถีพุทธ และได้รับรางวัลชนะเลิศการแข่งขัน “ชัยบภัย สบายชีวี วิถีพุทธ ”

ปีการศึกษา 2548 โรงเรียนผ่านการประเมินคุณภาพภายนอกสถานศึกษาระดับการศึกษาขั้นพื้นฐานรอบ2 จากสมศ.

ปีการศึกษา 2549 การดำเนินการ โรงเรียนสีกัน (วัฒนานันท์อุปถัมภ์) ได้รับคัดเลือกเป็นสุดยอดต้นแบบกิจกรรม (Best Practice) ประจำปีการศึกษา 2549 จากกระทรวงศึกษาธิการ

ปีการศึกษา 2551 – สอบประเมินผลสัมฤทธิ์ด้านความรู้และทักษะภาษาฝรั่งเศสตาม
มาตรฐานยุโรป นางสาวสมาพร พงศ์รักษ์ ได้คะแนนเป็นลำดับที่ 1 ของสำนักงานเขตพื้นที่การศึกษา
มัธยมศึกษาเขต 2

ได้ที่ 5 ของประเทศ ได้รับเกียรติบัตร Diplomed etude en francaise (DELE A2) จากปารีส ฝรั่งเศส

- ได้รับรางวัลโล่มาตรฐานการศึกษาดีเด่น ด้านพลังงาน ตามโครงการ

คีนโลกสตไอ ลดใช้พลังงาน ประจำปี 2551 ENERGY MIND AWARD จากการไฟฟ้านครหลวง วันที่ 20
ธันวาคม พ.ศ. 2551

ปีการศึกษา 2552 – ได้รับรางวัลชนะเลิศการประกวดการอ่านร้อยแก้วชิงถ้วยพระราชทาน
สมเด็จพระเทพรัตนราชสุดาฯ สยามบรมราชกุมารี

- ได้รับรางวัลเหรียญทอง การจัดสวนถาดแบบขึ้น ระดับชั้น
มัธยมศึกษา

ตอนต้น จากงานศิลปหัตถกรรมนักเรียนครั้งที่ 59

- ได้รับเลือกจาก สพฐ.ให้เป็นโรงเรียนวิถีพุทธจิตอาสา รุ่นที่ 1
- ได้รับคัดเลือกเข้าร่วมโครงการ โรงเรียนมาตรฐานสากลของ สพฐ.

ปีการศึกษา 2553 – ได้รับพระราชทานถ้วยรางวัลสมเด็จพระเทพรัตนราชสุดาฯ สยามบรม
ราชกุมารี ของธนาคารนครหลวงไทย ในการอ่านร้อยแก้ว ระดับมัธยมศึกษา ระดับประเทศ

- ได้รับโล่ประทานโครงการเครือข่ายแกนนำจิตอาสาป้องกันเอดส์
เฉลิม

พระเกียรติจากพระบรมวงศ์เธอพระองค์เจ้าโสมสวลีพระวรราชาทินัดดามาตุ

- ได้รับโล่รางวัลเยาวชนดีเด่นกรุงเทพมหานคร (ประการเพชร) ของ
ศูนย์

เยาวชนกรุงเทพ (ไทย – ญี่ปุ่น)

- ได้รับถ้วยพระราชทานรองชนะเลิศอันดับ 1 การประกวดดนตรี
สากล

ชิงถ้วยพระราชทานพระบาทสมเด็จพระเจ้าอยู่หัว Rangsit Competition ของสหวิทยาเขตวิภาวดี

ปีการศึกษา 2554 – ได้รับรางวัลชนะเลิศดนตรียอดเยี่ยมของมหาวิทยาลัยรังสิต

ปีการศึกษา 2555 – ได้รับรางวัลเกียรติบัตรพระราชทานสมเด็จพระเทพรัตนราชสุดาฯ
สยามบรมราชกุมารีเป็นรางวัลเหรียญทองแดงรางวัลที่ 2 ด้านการแข่งขันวาดภาพตามคำบอก (ภาษา
ฝรั่งเศส)

จาก สมาคมครูสอนภาษาฝรั่งเศสแห่งประเทศไทย

ปีการศึกษา 2556 - ได้รับเกียรติบัตรรางวัลเหรียญทอง การแข่งขันงานศิลปหัตถกรรม
นักเรียนระดับภาคกลาง/ภาคตะวันตก ครั้งที่63 (การทำแกงมัสมั่น ระดับม.ต้น, การทำบายสีตู้ข้าว ระบุ

ม.ปลาย, การขับขานประสานเสียง ม.ปลาย และการขับร้องเพลงไทยสากลหญิง ระดับม.ต้น) ของ
สำนักงานกรรมการการศึกษาขั้นพื้นฐาน กระทรวงศึกษาธิการ

- กระทรวงวิทยาศาสตร์และเทคโนโลยี ได้จัดให้มีการประกวดคำขวัญ
เนื่องในงานมหกรรมวิทยาศาสตร์และเทคโนโลยีแห่งชาติ ประจำปี 2556 โดยแบ่งเป็นประเภทนักเรียน
และประชาชนทั่วไป ร่วมคิดและเขียนคำขวัญ ในหัวข้อ "กระทรวงวิทยาศาสตร์และเทคโนโลยี" รางวัล
ประเภทนักเรียนได้แก่ นายตรีวิทย์ ปีทมารุณ ม.5/6

ปีการศึกษา 2557 - ครูพรทิพย์ ไทมอญ ได้รับยกย่องเป็นครูสอนภาษาฝรั่งเศสดีเด่น
ประจำปี พ.ศ.2557 ตามมาตรฐานของจรรยาบรรณวิชาชีพ มีคุณประโยชน์ต่อการศึกษาย่างยิ่ง

- นางสาววิชา พูลมี ม.6/4 ชนะเลิศการเขียนบรรยายภาพเป็น
ภาษา

ฝรั่งเศส รับพระราชทานรางวัลจากสมเด็จพระเทพรัตนราชสุดาฯ สยามบรมราชกุมารี

- ได้รับรางวัลเหรียญทอง ผลการแข่งขัน ภาษาต่างประเทศ การ
แข่งขัน

การพูดภาษาฝรั่งเศส ระดับชั้นม.4-ม.6 , การแข่งขันแกะสลักผลไม้ ระดับชั้นม.4-ม.6 และการแข่งขัน
ประกวดขับขานประสานเสียง ระดับชั้นม.4-ม.6 งานศิลปหัตถกรรมนักเรียนระดับชาติ ครั้งที่ 64
ประจำปีการศึกษา 2557

ปีการศึกษา 2558 - ตัวแทนภาคกลาง เข้าร่วมการประกวดโครงงานวิทยาศาสตร์
สาขาวิทยาศาสตร์ประยุกต์ เวทีนักวิทยาศาสตร์รุ่นเยาว์แห่งชาติ (ระดับประเทศ) ได้รับรางวัลเชิดชูเกียรติ

- ได้รับรางวัลเกียรติบัตรเหรียญทองการแข่งขันศิลปหัตถกรรม
นักเรียน

ระดับชาติ ครั้งที่ 65 ประจำปีการศึกษา 2558 การแข่งขันจัดสวนถาดแบบชื้น ระดับชั้นม.1-ม.3, การ
แข่งขันแกะสลักผักผลไม้ระดับชั้นม.4-ม.6 ,การแข่งขันวงดนตรีลูกทุ่ง ประเภททีม ข ระดับชั้นม.1-ม.6
และการแข่งขันประกวดขับขานประสานเสียง ระดับชั้นม.4-ม.6

ปีการศึกษา 2559 - รางวัลคุณภาพแห่งสำนักงานคณะกรรมการการศึกษาขั้นพื้นฐาน
รางวัลโรงเรียนมาตรฐานสากล ระดับ OBECQA

- รางวัลชนะเลิศอันดับ 1 การแข่งขัน TNI Origam Camp ครั้งที่ 1 ใน
หัวข้อท่องเที่ยววิถีไทย

- รางวัลชนะเลิศ การจัดทำวีดิทัศน์ หัวข้อ “ประชารัฐร่วมใจ
กองทัพอากาศปลอดภัยยาเสพติด” เฉลิมพระเกียรติ 70 ปี ทรงครองราชย์

- รางวัลเหรียญทองแดง การประกวดโครงงานวิทยาศาสตร์ สาขา
ชีวภาพ มหกรรมวิทยาศาสตร์และเทคโนโลยีแห่งชาติ ระดับภาคกลาง

- ได้รับรางวัลเกียรติบัตรเหรียญทองการแข่งขันศิลปหัตถกรรม

นักเรียนระดับชาติ ครั้งที่ 66 ประจำปีการศึกษา 2559 การแข่งขัน

การแข่งขันแกะสลักผักผลไม้ ระดับชั้นม.1-ม.3, จัดสวนถาดแบบชั้น
ระดับชั้นม.1-ม.3, การแข่งขันแกะสลักผักผลไม้ระดับชั้นม.4-ม.6 ,
และการแข่งขันประกวดขับขานประสานเสียง ระดับชั้นม.4-ม.6

ปีการศึกษา 2560 - รางวัลเหรียญทองการแข่งขันเล่าเรื่องจากภาพภาษาฝรั่งเศส ,
รางวัลเหรียญทอง การแข่งขันละครสั้นภาษาฝรั่งเศส ม.4-ม.6 , รางวัลเหรียญทองการแข่งขันประกวด
ขับขาน ประสานเสียง,รางวัลเหรียญเงินการแข่งขันวงดนตรีลูกทุ่ง ประเภททีม ข,รางวัลเหรียญ
ทองแดงการแข่งขันการแกะสลักผลไม้ งานศิลปหัตถกรรมนักเรียนครั้งที่ 67 ระดับ
ภาคกลาง

- รางวัลเหรียญทองการแข่งขันประดิษฐ์บอร์ดตามหัวข้อที่กำหนดให้,รางวัลเหรียญ
ทองการแข่งขันประดิษฐ์บอร์ดตามหัวข้อที่กำหนดให้,รางวัลเหรียญทองการแข่งขันละครสั้นภาษา
ฝรั่งเศส,รางวัลเหรียญทองการแข่งขันพูดเพื่ออาชีพภาษาฝรั่งเศส,รางวัลเหรียญทอง การแข่งขันเล่าเรื่อง
จากภาพภาษาฝรั่งเศส กิจกรรมการแข่งขันทักษะภาษาฝรั่งเศส จากศูนย์ เครือข่ายพัฒนาการเรียน
การสอนภาษาฝรั่งเศส

- รางวัลเหรียญทองการแข่งขันเล่าเรื่องจากภาพภาษาฝรั่งเศส,รางวัลเหรียญทอง
การแข่งขัน ละครสั้นภาษาฝรั่งเศส ม.4-ม.6,รางวัลเหรียญทองการแข่งขันพูดเพื่ออาชีพภาษาฝรั่งเศส,
รางวัลเหรียญทองการแข่งขันคัดลายมือสื่อภาษาไทย,รางวัลเหรียญทองการแข่งขันอ่านเอา เรื่องตาม
แนว PISA,รางวัลเหรียญทองการแข่งขันเรียงร้อยถ้อยความ,รางวัลเหรียญทอง (รองชนะเลิศอันดับ
1) การแข่งขันเรียงร้อยถ้อยความ,รางวัลเหรียญทองแดงการแข่งขันท่อง อาขยานทำนองเสนาะ,
รางวัลเหรียญทองการแข่งขันปริศนาสร้างสรรค์วรรณคดีไทย,รางวัล เหรียญเงินการแข่งขัน
ปริศนาสร้างสรรค์วรรณคดีไทย,รางวัลเหรียญเงินการแข่งขันกวีเยาวชน คนรุ่นใหม่ (กาศยยานี 11)
งานศิลปหัตถกรรมนักเรียน ครั้งที่ 67 ระดับเขตพื้นที่การศึกษา

- รางวัลเหรียญเงินการแข่งขันการแสดงทางวิทยาศาสตร์ (Science Show) ม.1-
ม.3,รางวัลเหรียญทองการแข่งขันการแสดงทางวิทยาศาสตร์ (Science Show) ม.4-ม.6,รางวัลเหรียญ
เงินการประกวดโครงงานวิทยาศาสตร์ประเภททดลอง ม.4-ม.6,รางวัลเหรียญเงินการประกวด
โครงงานวิทยาศาสตร์ประเภทสิ่งประดิษฐ์ ม.4-ม.6,รางวัลเหรียญเงินการประกวดผลงานสิ่งประดิษฐ์ทาง
วิทยาศาสตร์ ม.4-ม.6 จากสำนักงานเขตพื้นที่การศึกษารุงเทพมหานคร เขต 2

ปีการศึกษา 2561 - รางวัลโรงเรียนคุณธรรมระดับ 3 ดาว จากสำนักงาน
คณะกรรมการการศึกษาขั้นพื้นฐาน

- รางวัล Energy Mind award 2018ได้รับการประเมิน
มาตรฐานฯ ระดับ 4 ดาว จากการไฟฟ้านครหลวง

- รางวัลชนะเลิศระดับภูมิภาค ภาคกลาง ประกวดโครงงานของ
นักวิทยาศาสตร์รุ่นเยาว์ ครั้งที่ 21 (YSC 2019) ศูนย์เทคโนโลยีอิเล็กทรอนิกส์และคอมพิวเตอร์แห่งชาติ
(NECTEC) มหาวิทยาลัยธรรมศาสตร์ ศูนย์รังสิต

ปีการศึกษา 2562 - รางวัลรองชนะเลิศอันดับ 1 ทีม “Garbage Disposal”
ผลงาน “เครื่องกำจัดเศษอาหาร”โครงการ “Green Society : Trash Attack Ep.1 – ปฏิบัติการโจมตี
ถึงขยะปีที่ 1”

จากทำอากาศยานตอนเมือง บริษัท ทำอากาศยานไทย จำกัด (มหาชน)

- รางวัลรองชนะเลิศอันดับ 1 บาสเกตบอลรุ่น 18 ปีชาย

ซึ่งถ้วยผู้บัญชาการทหารอากาศ 2019

- รางวัลเหรียญเงินโครงการงานวิทยาศาสตร์ ประเภททีม ระดับ
มัธยมศึกษาตอนปลาย งานสัปดาห์วิทยาศาสตร์แห่งชาติ ปี ๒๕๖๒
องค์การพิพิธภัณฑ์วิทยาศาสตร์แห่งชาติ ศูนย์ภาคกลาง

ผลงานดีเด่นของครู 2560

1. นางกมลมาศ มีสุข และ นายวิวัฒน์ ชูจิตร รางวัล ครูดีไม่มีอบายมุข จากคุรุสภา

ผลงานดีเด่นของครู 2561

- 1.นางสาวนิศารัตน์ เผ่ากันทรากกร รางวัลครูดีในดวงใจ ประจำปีการศึกษา 2561
- 2.นางสาวพรสุดา เปลื้องหน่าย ได้รับการประกาศเกียรติคุณด้านสร้างคุณงามความดีในวิชาชีพครู
ประจำปีการศึกษา 2561 จาก วิทยาลัยเทคโนโลยีสยามบริหารธุรกิจ
3. นางสาวกัศน์ญู ศรีจ๊ะ ได้รับตีพิมพ์บทความวิจัยระดับชาติ TCI 1 วารสารวิชาการเวอร์
ริเดียน
4. นางสาวดารัตน วรรณธรรมพิทักษ์ ครูดีไม่มีอบายมุข จากคุรุสภา
5. นางพรทิพย์ โทมมอญ ครูผู้เสียสละและอุทิศตน จากคุรุสภา

ผลงานดีเด่นของครู 2562

1. นางสาวนิศารัตน์ เผ่ากันทรากกร ครูที่ปรึกษาโครงการงานวิทยาศาสตร์ รองชนะเลิศระดับภาค
ปิยชนม์ คนการศึกษา 2562
2. นางสาวกัศน์ญู ศรีจ๊ะ กิจกรรมครูดีบอกต่อ ส่งเสริมจรรยาบรรณ สำนักงานเลขาธิการคุรุสภา
3. นายปฏิวัติ สุภาณี ครูดีไม่มีอบายมุข สำนักงานเลขาธิการคุรุสภา
4. นางสาวกัศน์ญูสุดา เจริญวงศ์ ครูดีไม่มีอบายมุข สำนักงานเลขาธิการคุรุสภา
5. นางสาวอัจฉราภรณ์ พรหมธิดา ครูดีไม่มีอบายมุข สำนักงานเลขาธิการคุรุสภา
6. นายอนุรักษ จิวสุข ครูดีไม่มีอบายมุข สำนักงานเลขาธิการคุรุสภา
7. นายนพพล รัตนรัตน์ ครูดีไม่มีอบายมุข สำนักงานเลขาธิการคุรุสภา
8. นางสาวดารัตน วรรณธรรมพิทักษ์ ครูดีไม่มีอบายมุข สำนักงานเลขาธิการคุรุสภา

ปิยชนม์ คนการศึกษา 2562

9. นายมารุต คักดิ์แสงวิจิตร ครูดีของแผ่นดินชั้นพื้นฐาน
 10. นางสาวพีชนิกา จิตรมา ครูดีของแผ่นดินชั้นพื้นฐาน
 11. นางพรรณณี ศรีสยามไพศาล ปิยชนม์ คนการศึกษา 2562
 12. นางสาวเปรมิกา มงคลยุทธ ครูในใจศิษย์ ด้านสร้างควมดีในวิชาชีพ

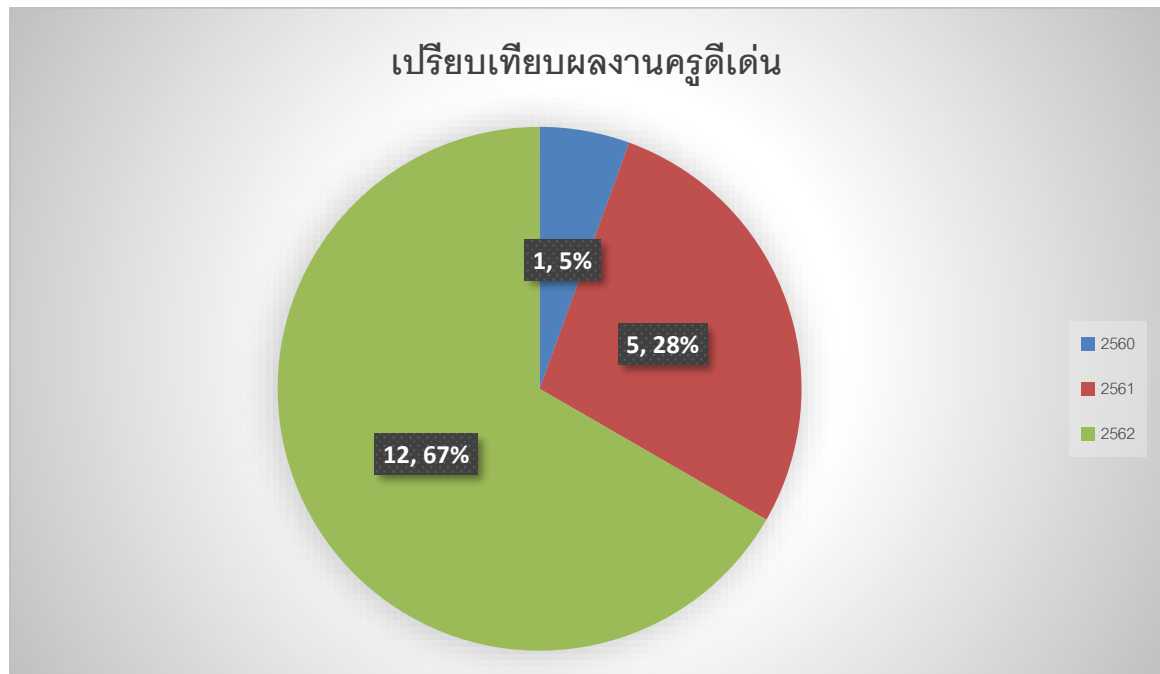

ปีการศึกษา 2562 ผลงานดีเด่นของครูมีเพิ่มมากขึ้นแสดงให้เห็นว่าครูมีความกระตือรือร้นในการพัฒนาตนเอง และผู้บริหารสนับสนุนให้บุคลากรเข้าร่วมการประกวดในหน่วยงานภายนอก

ผลงานดีเด่นของนักเรียน 2561

1. งานมหกรรมความสามารถทางศิลปหัตถกรรม วิชาการ และเทคโนโลยีของนักเรียน ปี การศึกษา 2561 ระดับชาติ (ภูมิภาคภาคกลางและภาคตะวันออก) สังกัดเขตพื้นที่การศึกษามัธยมศึกษา

ลำดับ	ชื่อ	รายการ	รางวัล
1	นางสาวมณฑนา อินทพงษ์	วรรณกรรมพิจารณา	เข้าร่วม
2	เด็กชายพงศ์ภรณ์ เครือแก้ว	การแข่งขันตอบปัญหาสุขศึกษาและพลศึกษา ม.1-ม.3	เหรียญทองแดง
3	เด็กชายธิตกร กฤษดี	การแข่งขันตอบปัญหาสุขศึกษาและพลศึกษา ม.1-ม.3	เหรียญทองแดง
4	เด็กหญิงชฎาพร สหายา	การแข่งขันการแกะสลักผักผลไม้ ม.1-ม.3	เหรียญเงิน
5	เด็กหญิงพศิกา ไชยเวช	การแข่งขันการแกะสลักผักผลไม้ ม.1-ม.3	เหรียญเงิน
6	เด็กหญิงศิริประภา จันทะ	การแข่งขันการแกะสลักผักผลไม้ ม.1-ม.3	เหรียญเงิน
7	นายชินวัฒน์ โพธิ์ทอง	การแข่งขันพูดเพื่ออาชีพภาษาฝรั่งเศส ม.4-ม.6	เหรียญทอง
8	นางสาวปิยะฉัตร ศรีมี	การแข่งขันพูดเพื่ออาชีพภาษาฝรั่งเศส ม.4-ม.6	เหรียญทอง

2. การประกวดโครงงานวิทยาศาสตร์ปี2561 ระดับชั้นมัธยมศึกษาตอนปลาย ศูนย์ภาคกลาง ประเภททีม ระดับมัธยมศึกษาตอนปลาย สาขาวิทยาศาสตร์ประยุกต์ จัดโดยองค์การพิพิธภัณฑ์วิทยาศาสตร์แห่งชาติ ร่วมกับสมาคมวิทยาศาสตร์แห่งประเทศไทยในพระบรมราชูปถัมภ์

ลำดับ	ชื่อ	รายการ	รางวัล
1	นายบัณฑิต พิบูลย์	โครงงานเฟือกชีวภาพจากเส้นใยกาบมะพร้าว	เหรียญเงิน
2	นางสาวทักษพร ศิริพันธ์	โครงงานเฟือกชีวภาพจากเส้นใยกาบมะพร้าว	เหรียญเงิน
3	นางสาววิปศยา ทองบุญชู	โครงงานเฟือกชีวภาพจากเส้นใยกาบมะพร้าว	เหรียญเงิน

3. ผลการทดสอบเคมีออสเตรเลีย การทดสอบเคมีระดับชาติครั้งที่ 21

ลำดับ	ชื่อ	รายการ	รางวัล
1	นางสาวชฎาวรรณ เสือศิริ	เคมีระดับชาติ	ระดับดี
2	นายกิตติเทพ สุพรรณรัตน์	เคมีระดับชาติ	ระดับดี

ผลงานดีเด่นของนักเรียน 2562

1. ศิลปหัตถกรรม ระดับเขตพื้นที่การศึกษา

1.1 การแข่งขันการแกะสลักผักผลไม้ ม.1-ม.3 รางวัลชนะเลิศ

1.2 การแข่งขันวงดนตรีลูกทุ่ง ประเภททีม ข ม.1-ม.6 รางวัลรองชนะเลิศอันดับ 1

2. โครงงานวิทยาศาสตร์

3. การแข่งขันฟุตบอล 7 สี 2019 ผ่านเข้ารอบที่ 4 64ทีมสุดท้ายจาก 250 ทีม

4.นักเรียนสอบผ่านการทดสอบเคมีระดับชาติ Year Level 12 ระดับ High Distinction Australian National Chemistry Quiz

- นายวรนนท์ เลี้ยงสมบูรณ์

5. ศิลปหัตถกรรม ระดับเขตพื้นที่การศึกษา

รางวัลเหรียญทองแดง วงดนตรีประกวดขับขานประสานน้ที่อุปถัมภ์) ระดับชาติ

กิจกรรมการประกวดขับขานประสานเสียง ม.4 - ม.6 สพฐ.

6. การประกวดโครงงานวิทยาศาสตร์ สาขาวิทยาศาสตร์ชีวภาพม.ปลาย อพวช. ระดับเหรียญเงิน

- นางสาวพิชชาภรณ์ ทองใบ

- นางสาวปิยะฉัตร นาชัยดี

- นางสาววรินธรลดา ปิ่นเจริญ

6. การประกวดนวัตกรรมด้านวิศวกรรม ซึ่งถ้วยรางวัลผู้ว่าราชการจังหวัดปทุมธานี มหาวิทยาลัยปทุมธานี

รองชนะเลิศอันดับ 2

- นางสาวจิรพรรณ รัชชธรรม
- นางสาวณัฐกานต์ ไกรณรงค์
- นายปรเมษฐ์ ไทยบัณฑิต

7. รางวัลรองชนะเลิศอันดับ 1 ตอบปัญหาธรรมะ วัดเวฬุวนาราม

- นายธัญบุรณ์อาภรณ์รัตน์
- นายปรเมษฐ์ไทยบัณฑิตย์

8. รางวัลชนะเลิศ ดนตรีด้านยาเสพติด โรงเรียนเศรษฐบุทรบำเพ็ญ

- เด็กชายณัฐนันท์ เดชเพชร
- นายจิรฎิ แดงขาว
- เด็กชายนพดล ศักดิ์ไชย
- เด็กชายภาวิ เจริญสุข
- นายศิริพงษ์ มรเวก
- นายศักดิ์พัฒน์ ภู่นคร
- นายปฐมรัตน์ แตรชัย
- เด็กหญิงเบญญาภา ทรรพกาญจน์
- นางสาวณัฐชานันท์ วงศ์ประเสริฐ

9. รองชนะเลิศอันดับ 1 แข่งเขียนตามคำบอกภาษาญี่ปุ่นศูนย์เครือข่ายพัฒนาการ

- น.ส.พัชรกาญจน์ ตั้งพลังกุล

รางวัลชมเชย การแข่งขันอ่านออกเสียงภาษาญี่ปุ่น

- น.ส.สุพรรณษา กาละพันธ์ุ์

รางวัลชมเชย การแข่งขันพูดสุนทรพจน์ภาษาญี่ปุ่น

- นายธีรภัทร์ สมองบุญ

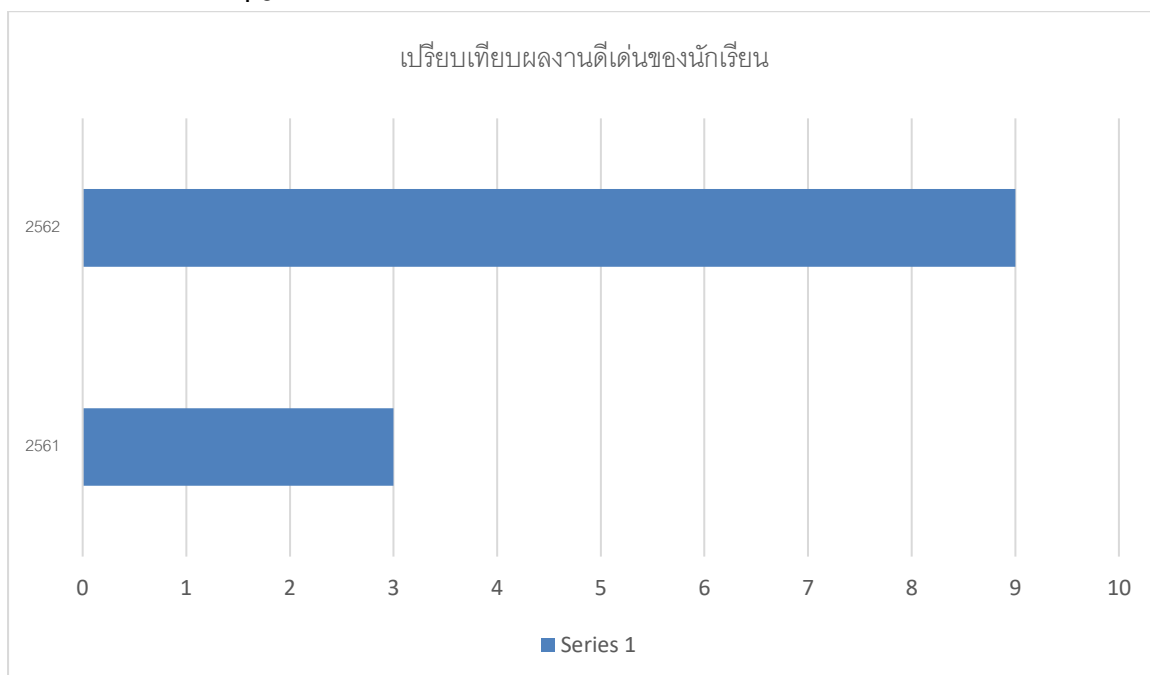

ปีการศึกษา 2562 นักเรียนเข้าร่วมการแข่งขันหลายรายการ ทั้งการแข่งขันวิชาการ กีฬาและ
กิจกรรม ทำให้ผลงานนักเรียนเพิ่มขึ้นจากปีการศึกษา 2561 ทั้งนี้ผลมาจากการบริหารแบบ PDCA ซึ่งทำ
ให้ครูพัฒนาโครงการและจัดกิจกรรมส่งเสริมนักเรียนให้พัฒนาขึ้นจากปีการศึกษาก่อนอย่างมีระบบ และมี
ผลงานเชิงประจักษ์

1.1 ผลการประเมินคุณภาพภายในรอบที่ผ่านมา

มาตรฐานการศึกษาระดับการศึกษาขั้นพื้นฐาน	ผลการประเมินตนเองของสถานศึกษา
มาตรฐานด้านคุณภาพผู้เรียน	ระดับคุณภาพ
มาตรฐานที่ 1 ผู้เรียนมีสุขภาวะที่ดีและมีสุนทรียภาพ	5
มาตรฐานที่ 2 ผู้เรียนมีคุณธรรมจริยธรรม และค่านิยมที่พึงประสงค์	4
มาตรฐานที่ 3 ผู้เรียนมีทักษะในการแสวงหาความรู้ด้วยตนเองรักการเรียนรู้และพัฒนาตนเองอย่างต่อเนื่อง	5
มาตรฐานที่ 4 ผู้เรียนมีความสามารถในการคิดอย่างเป็นระบบคิดสร้างสรรค์ ตัดสินใจแก้ปัญหาได้อย่างมีสติสมเหตุผล	5
มาตรฐานที่ 5 ผู้เรียนมีความรู้และทักษะที่จำเป็นตามหลักสูตร	4
มาตรฐานที่ 6 ผู้เรียนมีทักษะในการทำงาน รักการทำงานสามารถทำงานร่วมกับผู้อื่นได้ และมีเจตคติที่ดีต่ออาชีพสุจริต	5
มาตรฐานด้านการจัดการศึกษา	ระดับคุณภาพ
มาตรฐานที่ 7 ครูปฏิบัติงานตามบทบาทหน้าที่อย่างมีประสิทธิภาพและเกิดประสิทธิผล	5
มาตรฐานที่ 8 ผู้บริหารปฏิบัติงานตามบทบาทหน้าที่อย่างมีประสิทธิภาพและเกิดประสิทธิผล	5
มาตรฐานที่ 9 คณะกรรมการสถานศึกษาผู้ปกครอง และชุมชนปฏิบัติงานตามบทบาทหน้าที่อย่างมีประสิทธิภาพและเกิดประสิทธิผล	5
มาตรฐานที่ 10 สถานศึกษามีการจัดหลักสูตรกระบวนกรเรียนรู้ และกิจกรรมพัฒนาคุณภาพผู้เรียนอย่างรอบด้าน	5
มาตรฐานที่ 11 สถานศึกษามีการจัดสภาพแวดล้อมและการบริการที่ส่งเสริมให้ผู้เรียนพัฒนาเต็มศักยภาพ	5
มาตรฐานที่ 12 สถานศึกษามีการประกันคุณภาพภายในของสถานศึกษาในของสถานศึกษาตามที่กำหนดในกฎกระทรวง	5
มาตรฐานด้านการสร้างสังคมแห่งการเรียนรู้	ระดับคุณภาพ
มาตรฐานที่ 13 สถานศึกษามีกาสร้าง ส่งเสริม สนับสนุนให้สถานศึกษาเป็นสังคมแห่งการเรียนรู้	5

มาตรฐานการศึกษาระดับการศึกษาขั้นพื้นฐาน	ผลการประเมินตนเองของสถานศึกษา
มาตรฐานด้านอัตลักษณ์ของสถานศึกษา	ระดับคุณภาพ
มาตรฐานที่ 14 การพัฒนาสถานศึกษาให้บรรลุตามเป้าหมาย วิสัยทัศน์ ปรัชญา และจุดเน้นที่กำหนดขึ้น	5
มาตรฐานด้านมาตรการส่งเสริม	ระดับคุณภาพ
มาตรฐานที่ 15 การจัดกิจกรรมตามนโยบาย จุดเน้นแนวทางการปฏิรูปการศึกษา เพื่อพัฒนาและส่งเสริมสถานศึกษาให้ยกระดับคุณภาพสูงขึ้น	5

สรุป โรงเรียนสีกัน(วัฒนานันท์อุปถัมภ์)มีผลการประเมินคุณภาพภายในตามมาตรฐานการศึกษา ค่าเฉลี่ย 97.59 ระดับคุณภาพ 5 (ดีเยี่ยม)



ส่วนที่ 4

ข้อมูลบุคลากรโรงเรียน
ข้อมูลผู้บริหาร ครู และบุคลากร-ทาง
การศึกษา โรงเรียนสีกัน (วัฒนา
นันทุปถัมภ์)

ส่วนที่ 4

ข้อมูลบุคลากรโรงเรียน

ข้อมูลผู้บริหาร ครู และบุคลากรทางการศึกษา โรงเรียนสีกัน (วัฒนานครูปถัมภ์)

บุคลากร	เพศ		การศึกษา			อันดับ				
	หญิง	ชาย	ปริญญาตรี	ปริญญาโท	ปริญญาเอก	ครูผู้ช่วย	คศ. 1	คศ. 2	คศ. 3	คศ. 4
ผู้อำนวยการ	-	1	-	-	1	-	-	-	1	-
รองผู้อำนวยการ	1	1	-	2	-	-	-	1	1	-
ภาษาไทย	7	1	7	1	-	5	2	1	-	-
คณิตศาสตร์	8	3	9	2	-	3	4	2	2	-
สังคมศึกษา	8	1	8	1	-	2	5	-	2	-
วิทยาศาสตร์	5	4	5	4	-	3	4	1	2	-
สุขศึกษา	3	3	5	1	-	1	-	4	1	-
ศิลปะ	4	2	5	1	-	1	3	2	-	-
การงานอาชีพฯ	10	3	10	3	-	-	2	4	7	-
ภาษาต่างประเทศ	16	3	14	5	-	6	6	3	4	-
กิจกรรมพัฒนาผู้เรียน	3	0	3	-	-	-	1	-	2	-
รวม	65	22	66	20	1	21	26	18	22	-
87			คิดเป็น ครู 1 คน : นักเรียน 20 คน							

- จำนวนครูประจำการ รวมทั้งสิ้น 87 คน ครูอัตราจ้างรวมทั้งสิ้น 12 คน รวมครูทั้งหมด 99 คน

- ตำแหน่ง

ครูชำนาญการพิเศษ	รวมทั้งสิ้น 22 คน	คิดเป็น ร้อยละ 22.22 ของครูทั้งหมด
ครูชำนาญการ	รวมทั้งสิ้น 18 คน	คิดเป็น ร้อยละ 18.18 ของครูทั้งหมด
ครู	รวมทั้งสิ้น 26 คน	คิดเป็น ร้อยละ 26.26 ของครูทั้งหมด
ครูผู้ช่วย	รวมทั้งสิ้น 21 คน	คิดเป็น ร้อยละ 21.21 ของครูทั้งหมด
ครูอัตราจ้าง	รวมทั้งสิ้น 12 คน	คิดเป็น ร้อยละ 12.12 ของครูทั้งหมด

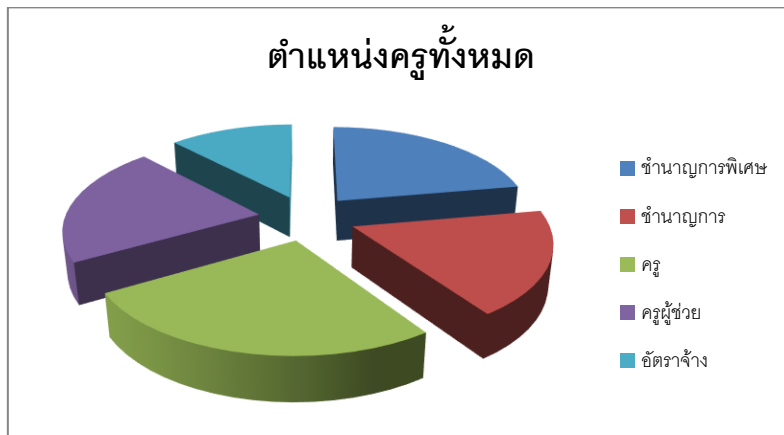

- ระดับการศึกษา

ปริญญาเอก	รวมทั้งสิ้น 1 คน	คิดเป็น ร้อยละ 1.01 ของครูทั้งหมด
ปริญญาโท	รวมทั้งสิ้น 21 คน	คิดเป็น ร้อยละ 21.21 ของครูทั้งหมด
ปริญญาตรี	รวมทั้งสิ้น 77 คน	คิดเป็น ร้อยละ 78.78 ของครูทั้งหมด

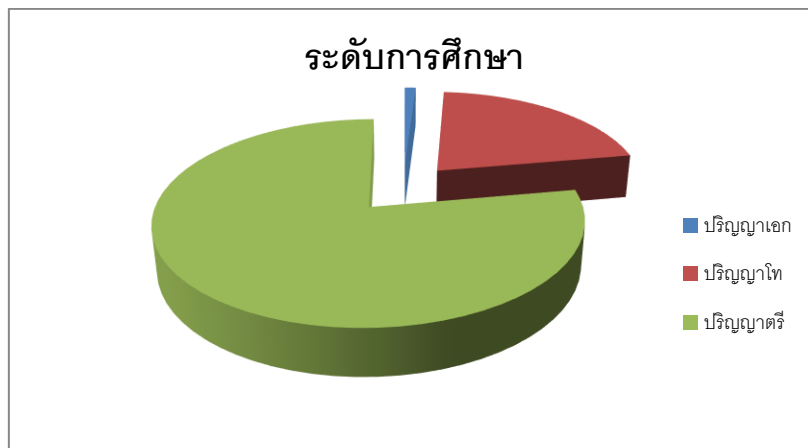

ข้อมูล ครูอัตราจ้างและบุคลากร ปีการศึกษา 2562

บุคลากร	เพศ		การศึกษา		
	หญิง	ชาย	ต่ำกว่าปริญญาตรี	ปริญญาตรี	ปริญญาโท
ครูอัตราจ้าง	10	2	-	12	-
ครูธุรการ	10	1	1	9	1
นักการ	1	4	5	-	-
ยาม/พนักงานขับรถ	-	5	5	-	-
พนักงานทำความสะอาด	7	-	7	-	-
พนักงานโรงอาหาร	3	-	3	-	-
รวม	31	12	21	21	1

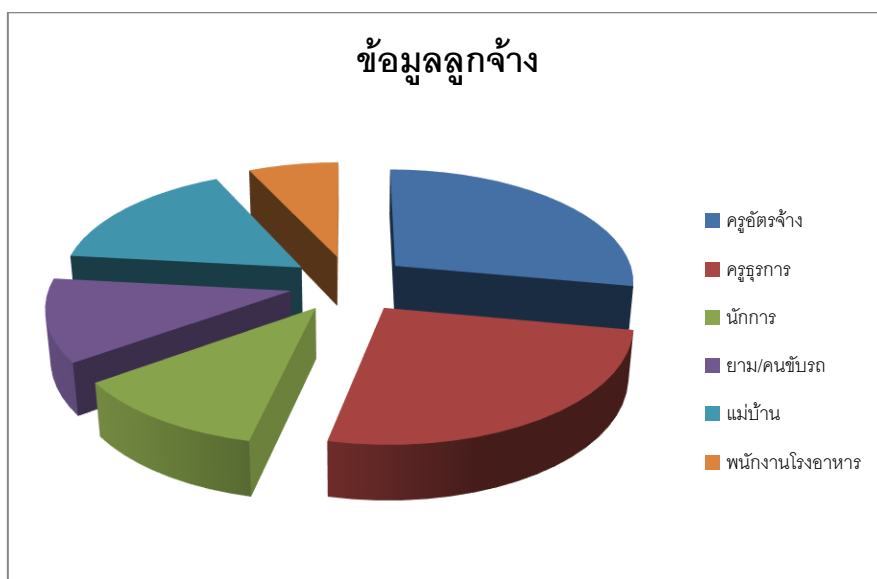

1.6 ข้อมูลครูและบุคลากร

ข้อมูลผู้บริหาร ครู และบุคลากรทางการศึกษา โรงเรียนสีกัน(วัฒนานันท์ปถัมภ์) 2561

บุคลากร	เพศ			การศึกษา				อันดับ				
	หญิง	ชาย	รวม	ต่ำกว่าปริญญาตรี	ปริญญาตรี	ปริญญาโท	ปริญญาเอก	ครูผู้ช่วย	คศ.1	คศ.2	คศ.3	คศ.4
ผู้อำนวยการ	-	1	1	-	-	1	-	-	-	-	1	-
รองผู้อำนวยการ	1	-	1	-	-	1	-	-	-	1	-	-
ภาษาไทย	5	4	9	-	7	2	-	1	7	-	1	-
สังคมศึกษาฯ	11	1	12	-	10	2	-	4	6	-	2	-
คณิตศาสตร์	9	3	12	-	10	2	-	4	4	2	2	-
วิทยาศาสตร์	9	3	12	-	8	4	-	4	4	3	1	-
สุขศึกษาฯ	3	3	6	-	5	1	-	2	1	1	2	-
ศิลปะ	4	2	6	-	5	1	-	0	4	2	-	-
การงานอาชีพฯ	10	3	13	-	9	4	-	2	2	4	5	-
ภาษาต่างประเทศ	12	6	18	-	14	4	-	5	10	1	2	-
กิจกรรมพัฒนาผู้เรียน	3	1	4	-	4	-	-	2	-	-	2	-
รวม	67	27	94	-	72	22	-	24	38	14	18	-
				รวมจำนวนครูทั้งสิ้น 92 คน				จำนวนครู : นักเรียน				
				ผู้บริหาร 2 คน				คิดเป็น 1 : 20				

ข้อมูล ครูอัตราจ้างและบุคลากร ปีการศึกษา 2561

บุคลากร	เพศ			การศึกษา		
	หญิง	ชาย	รวม	ต่ำกว่าปริญญาตรี	ปริญญาตรี	ปริญญาโท
ครูอัตราจ้าง	4	4	8	-	7	1
ครูธุรการ	9	1	10	1	9	-
นักการ	-	4	4	4	-	-
ยาม/พนักงานขับรถ	-	5	5	5	-	-
พนักงานทำความสะอาด	-	7	7	7	-	-
พนักงานโรงอาหาร	3	1	4	4	-	-
รวม	16	22	38	21	16	1

ข้อมูลนักเรียน

ข้อมูลนักเรียนปีการศึกษา 2562 (ข้อมูล 11 พ.ย. 62)

ระดับชั้น	จำนวนห้องเรียน	จำนวนนักเรียนรวมทั้งสิ้น		
		ชาย	หญิง	รวม
มัธยมศึกษาปีที่ 1	9	178	177	355
มัธยมศึกษาปีที่ 2	9	167	190	357
มัธยมศึกษาปีที่ 3	8	170	197	367
รวมนักเรียนระดับ ม.ต้น	26	515	564	1079
<i>จำนวนนักเรียนระดับ ม.ต้น : ห้อง คิดเป็น 40.96 คน : ห้อง</i>				
มัธยมศึกษาปีที่ 4	9	112	177	289
มัธยมศึกษาปีที่ 5	9	116	160	276
มัธยมศึกษาปีที่ 6	9	98	134	244
รวมนักเรียนระดับ ม.ปลาย	27	326	471	797
<i>จำนวนนักเรียนระดับ ม.ปลาย : ห้อง คิดเป็น 28.41 คน : ห้อง</i>				
รวมทั้งสิ้น	54	841	1035	1876
<i>จำนวนนักเรียนเฉลี่ย: ห้อง 35 คน : ห้อง</i>				

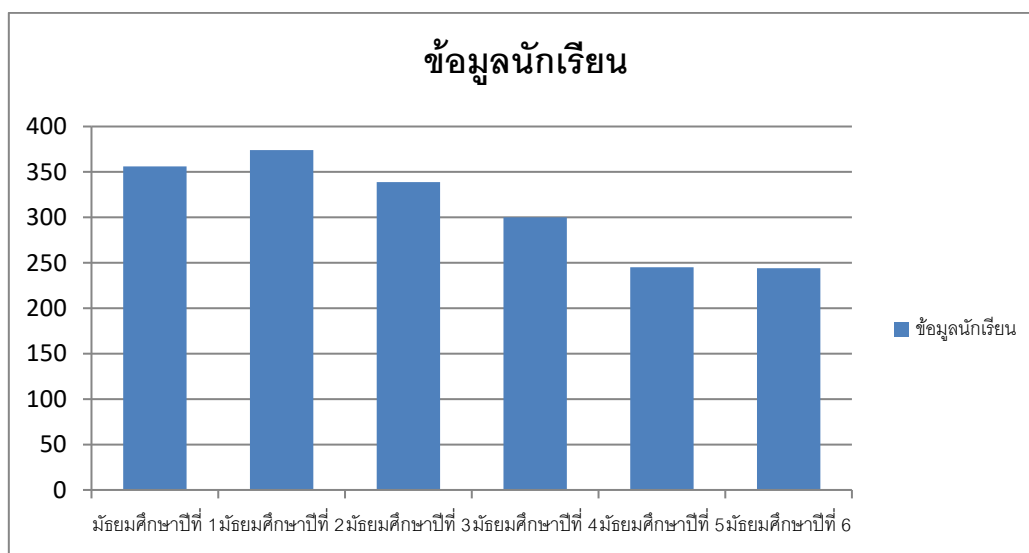

ปีการศึกษา 2562 นักเรียนมีจำนวนเพิ่มขึ้นเนื่องจากนักเรียนสร้างชื่อเสียง การโปรโมทบนเว็บไซต์แฟนเพจ เฟสบุ๊ก รวมถึงกิจกรรมแนะนำสัญจรไปตามโรงเรียนต่างๆกิจกรรมOPEN HOUSE บุคลิกภาพของนักเรียนและการพัฒนาโรงเรียนให้ได้รับความไว้วางใจ และรับนักเรียนชั้นมัธยมศึกษาปีที่ 1 เพิ่มขึ้น 1 ห้องเรียน ในปีการศึกษา 2562 และรับนักเรียนชั้นมัธยมศึกษาปีที่ 1,4 เกือบ 350 คน

แผนชั้นเรียน ปีการศึกษา 2563

ระดับชั้น	จำนวนห้องเรียน		จำนวนนักเรียนรวมทั้งสิ้น
	ห้องเรียนพิเศษ	ห้องเรียนปกติ	รวม
มัธยมศึกษาปีที่ 1	1	8	360
มัธยมศึกษาปีที่ 2	1	8	352
มัธยมศึกษาปีที่ 3	1	8	373
รวมนักเรียนระดับ ม.ต้น	3	24	1,085
<i>จำนวนนักเรียนระดับ ม.ต้น : ห้อง คิดเป็น 39.30 คน : ห้อง</i>			
มัธยมศึกษาปีที่ 4	1	8	360
มัธยมศึกษาปีที่ 5	1	8	297
มัธยมศึกษาปีที่ 6	1	8	243
รวมนักเรียนระดับ ม.ปลาย	3	24	900
<i>จำนวนนักเรียนระดับ ม.ปลาย : ห้อง คิดเป็น 33.19 คน : ห้อง</i>			
รวมทั้งสิ้น	6	54	1,985
<i>จำนวนนักเรียนเฉลี่ย :ห้อง คิดเป็น 36.24 คน : ห้อง</i>			

โครงสร้างหลักสูตร
หลักสูตรมาตรฐานสากล โรงเรียนสีกัน(วัฒนานันท์อุปถัมภ์) ปีการศึกษา 2562
ระดับมัธยมศึกษาปีที่ 1/1-1/7

ภาคเรียนที่ 1		ภาคเรียนที่ 2	
รายวิชา/กิจกรรม	เวลาเรียน (นท./ชม.)	รายวิชา/กิจกรรม	เวลาเรียน (นท./ชม.)
รายวิชาพื้นฐาน		รายวิชาพื้นฐาน	
ท21101 ภาษาไทย 1	1.5 / 60	ท21102 ภาษาไทย 2	1.5 / 60
ค21101คณิตศาสตร์พื้นฐาน 1	1.5 / 60	ค21102คณิตศาสตร์พื้นฐาน 2	1.5 / 60
ว21101วิทยาศาสตร์ 1	1.5 / 60	ว21102วิทยาศาสตร์ 2	1.5 / 60
ส21101 สังคมศึกษา 1	1.5/ 60	ส21102 สังคมศึกษา 2	1.5/ 60
ส21103ประวัติศาสตร์ 1	0.5/ 20	ส21104ประวัติศาสตร์ 2	0.5/ 20
พ21101สุขศึกษา1	0.5/ 20	พ21103สุขศึกษา2	0.5/ 20
พ21102พลศึกษา 1	0.5/ 20	พ21104พลศึกษา 2	0.5/ 20
ศ21101ศิลปะ	1.0/ 40	ศ21102ศิลปะ	1.0/ 40
ง21101 การงานอาชีพและเทคโนโลยี 1	0.5/20	ง21103 การงานอาชีพและเทคโนโลยี 2	0.5/20
ง21102 เทคโนโลยีสารสนเทศ	0.5/20	ง21104 เทคโนโลยีสารสนเทศ	0.5/20
อ21101ภาษาอังกฤษ 1	1.5/60	อ21102ภาษาอังกฤษ 2	1.5/60
	11.0/440		11.0/440
สาระเพิ่มเติม		สาระเพิ่มเติม	
จ21201 ภาษาจีน	1.0/40	จ21202 ภาษาจีน	1.0/40
ท21203 ภาษาไทย	1.0/40	ส21203 อาเซียนศึกษา	1.0/40
วิชาเพิ่มเติมตามความถนัด*	1.0/40	วิชาเพิ่มเติมตามความถนัด*	1.0/40
	3.0/120		3.0/120
รวม	14.0/560	รวม	14.0 /560
กิจกรรมพัฒนาผู้เรียน		กิจกรรมพัฒนาผู้เรียน	
- แนะนำ	0.5/20	- แนะนำ	0.5/20
- กิจกรรมนักเรียน ลูกเสือ เนตรนารี	0.5/20	- กิจกรรมนักเรียน ลูกเสือ เนตรนารี	0.5/20
ชุมนุม/ ชมรม	0.5/20	ชุมนุม/ ชมรม	0.5/20
กิจกรรมเพื่อสังคมและสาธารณประโยชน์	- /8	กิจกรรมเพื่อสังคมและสาธารณประโยชน์	- /7
รวมเวลาเรียนทั้งสิ้น	620 ชั่วโมง	รวมเวลาเรียนทั้งสิ้น	620 ชั่วโมง

*รายชื่อวิชาเพิ่มเติม อยู่หน้าถัดไป

รายวิชาเพิ่มเติม (เลือกตามความถนัด) 1.0 นก./40 ชม. (นักเรียนเลือกได้ 1 รายวิชา)

ภาคเรียนที่ 1			ภาคเรียนที่ 2		
รหัส	รายวิชา	นก.(ชม.)	รหัส	รายวิชา	นก.(ชม.)
ว21201	นักวิทยาศาสตร์สากล	1(40)	ว21201	นักวิทยาศาสตร์สากล	1(40)
ง21261	ช่างปักด้วยมือ	1(40)	ง21261	ช่างปักด้วยมือ	1(40)
ง21265	พิมพ์ดีดไทย 1	1(40)	ง21265	พิมพ์ดีดไทย 1	1(40)
อ21201	ภาษาอังกฤษहररर	1(40)	อ21201	ภาษาอังกฤษहररर	1(40)
ฝ20201	ภาษาฝรั่งเศสเพื่อการทักทาย	1(40)	ฝ20201	ภาษาฝรั่งเศสเพื่อการทักทาย	1(40)
ค21201	คณิตศาสตร์	1(40)	ค21202	คณิตศาสตร์	1(40)
ง21263	งานประดิษฐ์	1(40)	ง21263	งานประดิษฐ์	1(40)
พ21201	ฟุตบอล	1(40)	พ21201	ฟุตบอล	1(40)
ศ21205	วาดภาพ 1	1(40)	ศ21205	วาดภาพ 1	1(40)

หลักสูตรส่งเสริมอัจฉริยภาพ โรงเรียนสีกัน (วัฒนานันท์อุปถัมภ์) ปีการศึกษา 2562

ระดับมัธยมศึกษาปีที่ 1 /8 (ภาษาจีน)

ภาคเรียนที่ 1		ภาคเรียนที่ 2	
รายวิชา/กิจกรรม	เวลาเรียน (นท./ชม.)	รายวิชา/กิจกรรม	เวลาเรียน (นท./ชม.)
รายวิชาพื้นฐาน		รายวิชาพื้นฐาน	
ท 21101 ภาษาไทย 1	1.5 / 60	ท 21102 ภาษาไทย 2	1.5 / 60
ค 21101คณิตศาสตร์พื้นฐาน 1	1.5 / 60	ค 21102คณิตศาสตร์พื้นฐาน 2	1.5 / 60
ว 21101วิทยาศาสตร์ 1	1.5 / 60	ว 21102วิทยาศาสตร์ 2	1.5 / 60
ส 21101 สังคมศึกษา 1	1.5/ 60	ส 21102 สังคมศึกษา 2	1.5/ 60
ส 21103ประวัติศาสตร์ 1	0.5/ 20	ส 21104ประวัติศาสตร์ 2	0.5/ 20
พ 21101สุขศึกษา1	0.5/ 20	พ 21103สุขศึกษา2	0.5/ 20
พ 21102พลศึกษา 1	0.5/ 20	พ 21104พลศึกษา 2	0.5/ 20
ศ 21101ศิลปะ	1.0/ 40	ศ 21102ศิลปะ	1.0/ 40
ง21101 การงานอาชีพและเทคโนโลยี 1	0.5/20	ง 21103 การงานอาชีพและเทคโนโลยี 2	0.5/20
ง 21102 เทคโนโลยีสารสนเทศ	0.5/20	ง 21104 เทคโนโลยีสารสนเทศ	0.5/20
อ 21101ภาษาอังกฤษ 1	1.5/60	อ 21102ภาษาอังกฤษ 2	1.5/60
	11.0/440		11.0/440
สาระเพิ่มเติม		สาระเพิ่มเติม	
จ 21203 ภาษาจีนเบื้องต้น 1	1.5/60	จ 21204 ภาษาจีนเบื้องต้น 2	1.5/60
จ 21205 ภาษาจีนในชีวิตประจำวัน 1	1.5/60	จ 21206 ภาษาจีนในชีวิตประจำวัน 2	1.5/60
	3.0/120		3.0/120
รวม	14.0/560	รวม	14.0/560
กิจกรรมพัฒนาผู้เรียน		กิจกรรมพัฒนาผู้เรียน	
- แขนง	0.5/20	- แขนง	0.5/20
- กิจกรรมนักเรียน ลูกเสือ เนตรนารี	0.5/20	- กิจกรรมนักเรียน ลูกเสือ เนตรนารี	0.5/20
ชุมนุม/ ชมรม	0.5/20	ชุมนุม/ ชมรม	0.5/20
กิจกรรมเพื่อสังคมและสาธารณประโยชน์	- /8	กิจกรรมเพื่อสังคมและสาธารณประโยชน์	- /7
รวมเวลาเรียนทั้งสิ้น	620 ชั่วโมง	รวมเวลาเรียนทั้งสิ้น	620 ชั่วโมง

หลักสูตรมาตรฐานสากล โรงเรียนสีกัน(วัฒนานันท์อุปถัมภ์) ปีการศึกษา 2562

ระดับมัธยมศึกษาปีที่ 2/1-2/5

ภาคเรียนที่ 1		ภาคเรียนที่ 2	
รายวิชา/กิจกรรม	เวลาเรียน (น.ก./ชม.)	รายวิชา/กิจกรรม	เวลาเรียน (น.ก./ชม.)
รายวิชาพื้นฐาน		รายวิชาพื้นฐาน	
ท22101 ภาษาไทย 3	1.5 / 60	ท22102 ภาษาไทย 4	1.5 / 60
ค22101คณิตศาสตร์พื้นฐาน 3	1.5 / 60	ค22102คณิตศาสตร์พื้นฐาน 4	1.5 / 60
ว22101วิทยาศาสตร์ 3	1.5 / 60	ว22102วิทยาศาสตร์ 4	1.5 / 60
ส22101 สังคมศึกษา 3	1.5/ 60	ส22102สังคมศึกษา 4	1.5/ 60
ส22103 ประวัติศาสตร์ 3	0.5/ 20	ส22104 ประวัติศาสตร์ 4	0.5/ 20
พ22101สุขศึกษา 3	0.5/ 20	พ22103สุขศึกษา 4	0.5/ 20
พ22102พลศึกษา 3	0.5/ 20	พ22104พลศึกษา4	0.5/ 20
ศ22101ศิลปะ	1.0/ 40	ศ22102ศิลปะ	1.0/ 20
ง22101 การงานอาชีพและเทคโนโลยี3	0.5/ 20	ง22103 การงานอาชีพและเทคโนโลยี 4	0.5/ 20
ง22102 เทคโนโลยีสารสนเทศ	0.5/20	ง22104 เทคโนโลยีสารสนเทศ	0.5/20
อ22101ภาษาอังกฤษ 3	1.5/60	อ22102ภาษาอังกฤษ 4	1.5/60
สาระเพิ่มเติม		สาระเพิ่มเติม	
อ22205 ภาษาอังกฤษเพิ่มเติม**	1.0/40	ค22203 คณิตศาสตร์เพิ่มเติม**	1.0/40
ง22276 คหเศรษฐศาสตร์	1.0/40	ง22279 คหในชีวิตประจำวัน	1.0/40
เลือกตามความถนัด*	1.0/40	เลือกตามความถนัด*	1.0/40
รวม	14 / 560	รวม	14/560
กิจกรรมพัฒนาผู้เรียน		กิจกรรมพัฒนาผู้เรียน	
- แนะนำ	0.5/20	- แนะนำ	0.5/20
- กิจกรรมนักเรียน	0.5/20	- กิจกรรมนักเรียน	0.5/20
ลูกเสือ เนตรนารี		ลูกเสือ เนตรนารี	
ชุมนุม/ ชมรม	0.5/20	ชุมนุม/ ชมรม	0.5/20
กิจกรรมเพื่อสังคมและสาธารณะประโยชน์	- /8	กิจกรรมเพื่อสังคมและสาธารณะประโยชน์	- /7
รวมเวลาเรียนทั้งสิ้น	620 ชั่วโมง	รวมเวลาเรียนทั้งสิ้น	620 ชั่วโมง

*รายชื่อวิชาเพิ่มเติม อยู่หน้าถัดไป

**ภาคเรียนที่ 1 เปิดรายวิชา อ22205ม.2/1- ม.2/3

เปิดรายวิชา ค22203 ม.2/4 - ม.2/5

**ภาคเรียนที่ 2 เปิดรายวิชา ค22203 ม.2/1 - ม.2/3

เปิดรายวิชา อ22205 ม.2/4 - ม.2/5

รายวิชาเพิ่มเติม (เลือกตามความถนัด) 1.0นก./40 ชม.

ภาคเรียนที่ 1			ภาคเรียนที่ 2		
รหัส	รายวิชา	นก.(ชม.)	รหัส	รายวิชา	นก.(ชม.)
ง22275	การผลิตเครื่องตี๋ม	1(40)	ง22275	การผลิตเครื่องตี๋ม	1(40)
ง22261	ช่างประดิษฐ์ของชำร่วย 1	1(40)	ง22261	ช่างประดิษฐ์ของชำร่วย 1	1(40)
ง22278	งานประดิษฐ์สร้างสรรค์	1(40)	ง22278	งานประดิษฐ์สร้างสรรค์	1(40)
ง22267	การปลูกไม้ดอกไม้ประดับ	1(40)	ง22267	การปลูกไม้ดอกไม้ประดับ	1(40)
อ22201	การอ่านเพื่อการสื่อสาร 1	1(40)	อ22201	การอ่านเพื่อการสื่อสาร 1	1(40)
ฝ20201	ภาษาฝรั่งเศสเพื่อการทักทาย	1(40)	ฝ20201	ภาษาฝรั่งเศสเพื่อการทักทาย	1(40)
ค22201	คณิตศาสตร์เพื่อความก้าวหน้า	1(40)	ค22202	คณิตศาสตร์เพื่อความก้าวหน้า	1(40)
พ22201	แฮนด์บอล	1(40)	พ22201	แฮนด์บอล	1(40)

หลักสูตรส่งเสริมอัจฉริยภาพ โรงเรียนสีกัน(วัฒนานันท์อุปถัมภ์) ปีการศึกษา 2562
ระดับมัธยมศึกษาปีที่ 2/6 (ภาษาจีน)

ภาคเรียนที่ 1		ภาคเรียนที่ 2	
รายวิชา/กิจกรรม	เวลาเรียน (นท./ชม.)	รายวิชา/กิจกรรม	เวลาเรียน (นท./ชม.)
รายวิชาพื้นฐาน		รายวิชาพื้นฐาน	
ท22101 ภาษาไทย 3	1.5 / 60	ท22102 ภาษาไทย 4	1.5 / 60
ค22101คณิตศาสตร์พื้นฐาน 3	1.5 / 60	ค22102คณิตศาสตร์พื้นฐาน 4	1.5 / 60
ว22101วิทยาศาสตร์ 3	1.5 / 60	ว22102วิทยาศาสตร์ 4	1.5 / 60
ส22101 สังคมศึกษา 3	1.5/ 60	ส22102สังคมศึกษา 4	1.5/ 60
ส22103 ประวัติศาสตร์ 3	0.5/ 20	ส22104 ประวัติศาสตร์ 4	0.5/ 20
พ22101สุขศึกษา 3	0.5/ 20	พ22103สุขศึกษา 4	0.5/ 20
พ22102พลศึกษา 3	0.5/ 20	พ22104พลศึกษา4	0.5/ 20
ศ22101ศิลปะ	1.0/ 40	ศ22102ศิลปะ	1.0/ 20
ง22101 การงานอาชีพและเทคโนโลยี3	0.5/ 20	ง22103 การงานอาชีพและเทคโนโลยี 4	0.5/ 20
ง22102 เทคโนโลยีสารสนเทศ	0.5/20	ง22104 เทคโนโลยีสารสนเทศ	0.5/20
อ22101ภาษาอังกฤษ 3	1.5/60	อ22102ภาษาอังกฤษ 4	1.5/60
สาระเพิ่มเติม		สาระเพิ่มเติม	
จ 22203 ภาษาจีนเบื้องต้น 3	1.5/60	จ 22204 ภาษาจีนเบื้องต้น 4	1.5/60
จ 22205 ภาษาจีนในชีวิตประจำวัน 3	1.5/60	จ 22206 ภาษาจีนในชีวิตประจำวัน 4	1.5/60
รวม	14 / 560	รวม	14/560
กิจกรรมพัฒนาผู้เรียน		กิจกรรมพัฒนาผู้เรียน	
- แนะนำ	0.5/20	- แนะนำ	0.5/20
- กิจกรรมนักเรียน	0.5/20	- กิจกรรมนักเรียน	0.5/20
ลูกเสือ เนตรนารี		ลูกเสือ เนตรนารี	
ชุมนุม/ ชมรม	0.5/20	ชุมนุม/ ชมรม	0.5/20
กิจกรรมเพื่อสังคมและสาธารณประโยชน์	- /8	กิจกรรมเพื่อสังคมและสาธารณประโยชน์	- /7
รวมเวลาเรียนทั้งสิ้น	620 ชั่วโมง	รวมเวลาเรียนทั้งสิ้น	620 ชั่วโมง

หลักสูตรส่งเสริมอัจฉริยภาพ โรงเรียนสีกัน(วัฒนานันทอุปถัมภ์) ปีการศึกษา 2562

ระดับมัธยมศึกษาปีที่ 2/7 (ดนตรีและศิลปการแสดง)

ภาคเรียนที่ 1		ภาคเรียนที่ 2	
รายวิชา/กิจกรรม	เวลาเรียน (น.ก./ชม.)	รายวิชา/กิจกรรม	เวลาเรียน (น.ก./ชม.)
รายวิชาพื้นฐาน		รายวิชาพื้นฐาน	
ท22101 ภาษาไทย 3	1.5 / 60	ท22102 ภาษาไทย 4	1.5 / 60
ค22101คณิตศาสตร์พื้นฐาน 3	1.5 / 60	ค22102คณิตศาสตร์พื้นฐาน 4	1.5 / 60
ว22101วิทยาศาสตร์ 3	1.5 / 60	ว22102วิทยาศาสตร์ 4	1.5 / 60
ส22101 สังคมศึกษา 3	1.5/ 60	ส22102สังคมศึกษา 4	1.5/ 60
ส22103 ประวัติศาสตร์ 3	0.5/ 20	ส22104 ประวัติศาสตร์ 4	0.5/ 20
พ22101สุขศึกษา 3	0.5/ 20	พ22103สุขศึกษา 4	0.5/ 20
พ22102พลศึกษา 3	0.5/ 20	พ22104พลศึกษา4	0.5/ 20
ศ22101ศิลปะ	1.0/ 40	ศ22102ศิลปะ	1.0/ 20
ง22101 การงานอาชีพและเทคโนโลยี3	0.5/ 20	ง22103 การงานอาชีพและเทคโนโลยี4	0.5/ 20
ง22102 เทคโนโลยีสารสนเทศ	0.5/20	ง22104 เทคโนโลยีสารสนเทศ	0.5/20
อ22101ภาษาอังกฤษ 3	1.5/60	อ22102ภาษาอังกฤษ 4	1.5/60
สาระเพิ่มเติม		สาระเพิ่มเติม	
ศิลปะ 3 แขนง : ศ20205ปฏิบัติดนตรีสากล 1 ศ20207ดนตรีไทยเพื่อการอนุรักษ์1 ศ20209 นาฏศิลป์ เพื่อการอนุรักษ์ 1	2.0/80	ศิลปะ3 แขนง : ศ20206 ปฏิบัติดนตรีสากล 2 ศ20208 ดนตรีไทยเพื่อการอนุรักษ์ 2 ศ20210 นาฏศิลป์ เพื่อการอนุรักษ์ 2	2.0/80
ง22276 คหเศรษฐศาสตร์	1.0/40	ง22279 คหในชีวิตประจำวัน	1.0/40
รวม	14 / 560	รวม	14/560
กิจกรรมพัฒนาผู้เรียน		กิจกรรมพัฒนาผู้เรียน	
- แนะนำ	0.5/20	- แนะนำ	0.5/20
- กิจกรรมนักเรียน	0.5/20	- กิจกรรมนักเรียน	0.5/20
ลูกเสือ เนตรนารี		ลูกเสือ เนตรนารี	
ชุมนุม/ ชมรม	0.5/20	ชุมนุม/ ชมรม	0.5/20
กิจกรรมเพื่อสังคมและสาธารณประโยชน์	- /8	กิจกรรมเพื่อสังคมและสาธารณประโยชน์	- /7
รวมเวลาเรียนทั้งสิ้น	620 ชั่วโมง	รวมเวลาเรียนทั้งสิ้น	620 ชั่วโมง

หลักสูตรมาตรฐานสากล โรงเรียนสีกัน(วัฒนานันท์อุปถัมภ์)ปีการศึกษา 2562

ระดับมัธยมศึกษาปีที่ 3/1 – 3/7

ชั้นมัธยมศึกษาปีที่ 3 ภาคเรียนที่ 1		ชั้นมัธยมศึกษาปีที่ 3 ภาคเรียนที่ 2	
รายวิชา/กิจกรรม	เวลาเรียน (นก./ชม.)	รายวิชา/กิจกรรม	เวลาเรียน (นก./ชม.)
รายวิชาพื้นฐาน		รายวิชาพื้นฐาน	
ท23101 ภาษาไทย 5	1.5 / 60	ท23102 ภาษาไทย 6	1.5 / 60
ค23101คณิตศาสตร์พื้นฐาน 5	1.5 / 60	ค23102คณิตศาสตร์พื้นฐาน 6	1.5 / 60
ว23101วิทยาศาสตร์ 5	1.5 / 60	ว23102วิทยาศาสตร์ 6	1.5 / 60
ส23101 สังคมศึกษา 5	1.5/ 60	ส23102สังคมศึกษา 6	1.5/ 60
ส23103 ประวัติศาสตร์5	0.5/ 20	ส23104 ประวัติศาสตร์ 6	0.5/ 20
พ23101สุขศึกษา 5	0.5/ 20	พ23103สุขศึกษา 6	0.5/ 20
พ23102พลศึกษา 5	0.5/ 20	พ23104พลศึกษา 6	0.5/ 20
ศ23101ศิลปะ	1.0/ 40	ศ23102ศิลปะ	1.0/ 20
ง23101 การงานอาชีพและเทคโนโลยี 5	0.5/20	ง23103 การงานอาชีพและเทคโนโลยี 6	0.5/20
ง23102 เทคโนโลยีสารสนเทศ	0.5/20	ง23104 เทคโนโลยีสารสนเทศ	0.5/20
อ23101ภาษาอังกฤษ 5	1.5/60	อ23102ภาษาอังกฤษ 6	1.5/60
สาระเพิ่มเติม		สาระเพิ่มเติม	
ว23205 วิทยัจฉริยะ/**	1.0/40	ค23203 คณิตศาสตร์เพื่อการพัฒนา/**	1.0/40
ค23203 คณิตศาสตร์เพื่อการพัฒนา		ว23205 วิทยัจฉริยะ	
เลือกตามความถนัด*	2.0/80	เลือกตามความถนัด*	2.0/80
รวม	14 / 560	รวม	14/560
กิจกรรมพัฒนาผู้เรียน		กิจกรรมพัฒนาผู้เรียน	
- แนะนำ	0.5/20	- แนะนำ	0.5/20
- กิจกรรมนักเรียน	0.5/20	- กิจกรรมนักเรียน	0.5/20
ลูกเสือ เนตรนารี		ลูกเสือ เนตรนารี	
ชุมนุม/ ชมรม	0.5/20	ชุมนุม/ ชมรม	0.5/20
กิจกรรมเพื่อสังคมและสาธารณะประโยชน์	- /8	กิจกรรมเพื่อสังคมและสาธารณะประโยชน์	- /7
รวมเวลาเรียนทั้งสิ้น	620 ชั่วโมง	รวมเวลาเรียนทั้งสิ้น	620 ชั่วโมง

*รายวิชาเพิ่มเติมอยู่หน้าถัดไป

หลักสูตรมาตรฐานสากลโรงเรียนสีกัน(วัฒนานครอุบลรัตน์) ปีการศึกษา 2562

กลุ่มวิชาวิทยาศาสตร์สุขภาพและสิ่งแวดล้อม

ชั้นมัธยมศึกษาปีที่ 4 ภาคเรียนที่ 1		ชั้นมัธยมศึกษาปีที่ 4 ภาคเรียนที่ 2	
รายวิชา/กิจกรรม	เวลาเรียน (น.ก./ช.ม)	รายวิชา/กิจกรรม	เวลาเรียน (น.ก./ช.ม)
รายวิชาพื้นฐาน		รายวิชาพื้นฐาน	
ท31101 ภาษาไทย	1.0 / 40	ท31102 ภาษาไทย	1.0 / 40
ค31101 คณิตศาสตร์พื้นฐาน 1	1.0 / 40	ค31102 คณิตศาสตร์พื้นฐาน 2	1.0 / 40
ว 31101 วิทยาศาสตร์พื้นฐาน1	1.0 /40	ว 31102 วิทยาศาสตร์พื้นฐาน2	1.0 / 40
ส 31101 สังคมศึกษา 1	1.0 /40	ส 31102 สังคมศึกษา 2	1.0 /40
พ31101 สุขศึกษาและพลศึกษา	0.5 / 20	พ31102 สุขศึกษาและพลศึกษา	0.5 / 20
ศ31101 ศิลปะ	0.5 / 20	ศ31102 ศิลปะ	0.5 / 20
ง 31101 การงานอาชีพและเทคโนโลยี	0.5 / 20	ง31102 การงานอาชีพและเทคโนโลยี	0.5 / 20
อ 31101 ภาษาอังกฤษ 1	1.0 /40	อ31102 ภาษาอังกฤษ 2	1.0 /40
	(6.5/260)		(6.5/260)
สาระเพิ่มเติม		สาระเพิ่มเติม	
ค 31203 คณิตศาสตร์เพิ่มเติม	2.0 / 80	ค 31204 คณิตศาสตร์เพิ่มเติม	2.0 / 80
ว 30201 ฟิสิกส์ 1	1.5 /60	ว 30202 ฟิสิกส์ 2	1.5 / 60
ว 30221 เคมี 1	1.5/60	ว 30222 เคมี 2	1.5 / 60
ว 30241 ชีววิทยา1	1.5/60	ว 30242 ชีววิทยา2	1.5 / 60
อ 31201 การอ่าน-เขียนภาษาอังกฤษเพื่อพัฒนาทักษะชีวิต 1	1.0 /40	อ 31202 การอ่าน-เขียนภาษาอังกฤษเพื่อพัฒนาทักษะชีวิต 2	1.0 /40
ล 31201 การศึกษาค้นคว้าสร้างองค์ความรู้	1.0 /40	ล 31202 การสื่อสารและการนำเสนอ	1.0 /40
	(8.5/340)		(8.5/340)
รวม	15.0/600	รวม	15.0/600
กิจกรรมพัฒนาผู้เรียน		กิจกรรมพัฒนาผู้เรียน	
- กิจกรรมแนะแนว	/20	- กิจกรรมแนะแนว	/20
- กิจกรรมวิถีพุทธ	/20	- กิจกรรมวิถีพุทธ	/20
- กิจกรรมชุมนุม/ ชมรม	/20	- กิจกรรมชุมนุม/ ชมรม	/20
กิจกรรมเพื่อสังคมและสาธารณประโยชน์	(/10)	กิจกรรมเพื่อสังคมและสาธารณประโยชน์	(/10)
รวมเวลาเรียนทั้งสิ้น	660	รวมเวลาเรียนทั้งสิ้น	660

ชั้นมัธยมศึกษาปีที่ 5 ภาคเรียนที่ 1		ชั้นมัธยมศึกษาปีที่ 5 ภาคเรียนที่ 2	
รายวิชา/กิจกรรม	เวลาเรียน (นท./ชม.)	รายวิชา/กิจกรรม	เวลาเรียน (นท./ชม.)
รายวิชาพื้นฐาน		รายวิชาพื้นฐาน	
ท32101 ภาษาไทย	1.0 / 40	ท32102 ภาษาไทย	1.0 / 40
ค32101 คณิตศาสตร์พื้นฐาน 3	1.0 / 40	ค32102 คณิตศาสตร์ พื้นฐาน 4	1.0 / 40
ว32101 วิทยาศาสตร์พื้นฐาน3	1.0 /40	ว32102 วิทยาศาสตร์พื้นฐาน4	1.0 / 40
ส32101 สังคมศึกษา 3	1.0 /40	ส32102 สังคมศึกษา 4	1.0 /40
พ32101 สุขศึกษาและพลศึกษา	0.5 / 20	พ32102 สุขศึกษาและพลศึกษา	0.5 / 20
ศ32101 ศิลปะ	0.5 / 20	ศ32102 ศิลปะ	0.5 / 20
ง32101 การงานอาชีพและเทคโนโลยี	0.5 / 20	ง32102 การงานอาชีพและเทคโนโลยี	0.5 / 20
อ32101 ภาษาอังกฤษ 3	1.0 /40	อ32102 ภาษาอังกฤษ 4	1.0 /40
	(6.5/260)		(6.5/260)
สาระเพิ่มเติม		สาระเพิ่มเติม	
ค 32203 คณิตศาสตร์เพิ่มเติม	2.0 / 80	ค 32204 คณิตศาสตร์เพิ่มเติม	2.0 / 80
ว 30203 ทฤษฎีความรู้พิลึกส์ 3	1.5 /60	ว 30204 ทฤษฎีความรู้พิลึกส์ 4	1.5 / 60
ว 30223 ทฤษฎีความรู้เคมี 3	1.5/60	ว 30224 ทฤษฎีความรู้เคมี 4	1.5/60
ว 30243 ทฤษฎีความรู้ชีววิทยา3	1.5/60	ว 30244 ทฤษฎีความรู้ชีววิทยา4	1.5/60
อ32201 การอ่าน-เขียนภาษาอังกฤษเพื่อพัฒนาทักษะชีวิต 3	1.0 /40	อ32202 การอ่าน-เขียนภาษาอังกฤษเพื่อพัฒนาทักษะชีวิต 4	1.0 /40
ท 32201 การพูด	0.5 /20	ท32202 ประวัติวรรณคดี	0.5 / 20
	(8.0/320)		(8.0/320)
รวม	14.5/580	รวม	14.5/580
กิจกรรมพัฒนาผู้เรียน		กิจกรรมพัฒนาผู้เรียน	
- กิจกรรมแนะแนว	/20	- กิจกรรมแนะแนว	/20
-กิจกรรมวิถีพุทธ	/20	-กิจกรรมวิถีพุทธ	/20
- กิจกรรมชุมนุม/ ชมรม	/20	- กิจกรรมชุมนุม/ ชมรม	/20
กิจกรรมเพื่อสังคมและสาธารณประโยชน์	(/10)	กิจกรรมเพื่อสังคมและสาธารณประโยชน์	(/10)
รวมเวลาเรียนทั้งสิ้น	640	รวมเวลาเรียนทั้งสิ้น	640

ชั้นมัธยมศึกษาปีที่ 6 ภาคเรียนที่ 1		ชั้นมัธยมศึกษาปีที่ 6 ภาคเรียนที่ 2	
รายวิชา/กิจกรรม	เวลาเรียน (นก./ชม.)	รายวิชา/กิจกรรม	เวลาเรียน (นก./ชม.)
รายวิชาพื้นฐาน		รายวิชาพื้นฐาน	
ท33101 ภาษาไทย	1.0 / 40	ท33102 ภาษาไทย	1.0 / 40
ค33101 คณิตศาสตร์พื้นฐาน 5	1.0 / 40	ค33102 คณิตศาสตร์พื้นฐาน 6	1.0 / 40
ว33101 วิทยาศาสตร์พื้นฐาน 5	1.0/40	ว33102 วิทยาศาสตร์พื้นฐาน 6	1.0/40
ส33101 สังคมศึกษา 5	1.0 /40	ส33102 สังคมศึกษา 6	1.0 /40
ส33103 ประวัติศาสตร์ 1	1.0 /40	ส33104 ประวัติศาสตร์ 2	1.0 /40
พ33101 สุขศึกษาและพลศึกษา	0.5 / 20	พ33102 สุขศึกษาและพลศึกษา	0.5 / 20
ศ33101 ศิลปะ	0.5 / 20	ศ33102 ศิลปะ	0.5 / 20
ง33101 การงานอาชีพและเทคโนโลยี	0.5 / 20	ง33102 การงานอาชีพและเทคโนโลยี	0.5 / 20
อ33101 ภาษาอังกฤษ 5	1.0 /40	อ33102 ภาษาอังกฤษ 6	1.0 /40
	(7.5/300)		(7.5/300)
สาระเพิ่มเติม		สาระเพิ่มเติม	
ค33203 คณิตศาสตร์เพิ่มเติม	2.0 / 80	ค33204 คณิตศาสตร์เพิ่มเติม	2.0 / 80
ว 30205 ทฤษฎีความรู้ฟิสิกส์ 5	1.5 /60	ว 30206 ทฤษฎีความรู้ฟิสิกส์ 6	1.5 /60
ว 30225 ทฤษฎีความรู้เคมี 5	1.5 /60	ว.30246 ทฤษฎีความรู้ชีววิทยา 6	1.5 /60
ว 30245 ทฤษฎีความรู้ชีววิทยา 5	1.5 /60	ว 30284 วิทยุสุขภาพ 2	1.0 /40
ว 30283 วิทยุสุขภาพ 1	1.0/40		
	(7.5/300)		(6.0/240)
รวม	15.0/600	รวม	13.5/540
กิจกรรมพัฒนาผู้เรียน		กิจกรรมพัฒนาผู้เรียน	
- กิจกรรมแนะแนว	/20	- กิจกรรมแนะแนว	/20
-กิจกรรมวิถึพุทธ	/20	-กิจกรรมวิถึพุทธ	/20
- กิจกรรมชุมนุม/ ชมรม	/20	- กิจกรรมชุมนุม/ ชมรม	/20
กิจกรรมเพื่อสังคมและสาธารณะประโยชน์	(/10)	กิจกรรมเพื่อสังคมและสาธารณะประโยชน์	(/10)
รวมเวลาเรียนทั้งสิ้น	660	รวมเวลาเรียนทั้งสิ้น	600

รายวิชาเพิ่มเติม (เลือกตามความถนัด) 1.0นค./40 ชม.

ภาคเรียนที่ 1			ภาคเรียนที่ 2		
รหัส	รายวิชา	นค. (ชม.)	รหัส	รายวิชา	นค. (ชม.)
ว23201	วิทยาศาสตร์เพื่อการประกอบอาชีพ	1(40)	ว23201	วิทยาศาสตร์เพื่อการประกอบอาชีพ	1(40)
ง23265	งานระเบียบการเงิน 1	1(40)	ง23265	งานระเบียบการเงิน 1	1(40)
ง23241	คอมพิวเตอร์สร้างสรรค์	1(40)	ง23241	คอมพิวเตอร์สร้างสรรค์	1(40)
ง23261	ช่างจัดดอกไม้ 1	1(40)	ง23261	ช่างจัดดอกไม้ 1	1(40)
ง23269	อาหารไทยสี่ภาค	1(40)	ง23269	อาหารไทยสี่ภาค	1(40)
พ23201	วอลเลย์บอล	1(40)	พ23201	วอลเลย์บอล	1(40)
ค23201	คณิตศาสตร์เพื่อการศึกษาต่อ	1(40)	ค23202	คณิตศาสตร์เพื่อการศึกษาต่อ	1(40)
อ23201	ภาษาอังกฤษเพื่อความก้าวหน้า	1(40)	อ23201	ภาษาอังกฤษเพื่อความก้าวหน้า	1(40)
ฝ20201	ภาษาฝรั่งเศสเพื่อการทักทาย	1(40)	ฝ20201	ภาษาฝรั่งเศสเพื่อการทักทาย	1(40)

หลักสูตรมาตรฐานสากลโรงเรียนสีกัน(วัฒนานันท์อุปถัมภ์) ปีการศึกษา 2562

กลุ่มวิชาวิศวกรรมและเทคโนโลยี

ชั้นมัธยมศึกษาปีที่ 4 ภาคเรียนที่ 1		ชั้นมัธยมศึกษาปีที่ 4 ภาคเรียนที่ 2	
รายวิชา/กิจกรรม	เวลาเรียน (นท./ชม.)	รายวิชา/กิจกรรม	เวลาเรียน (นท./ชม.)
รายวิชาพื้นฐาน		รายวิชาพื้นฐาน	
ท31101 ภาษาไทย	1.0 / 40	ท31102 ภาษาไทย	1.0 / 40
ค31101 คณิตศาสตร์พื้นฐาน 1	1.0 / 40	ค31102 คณิตศาสตร์พื้นฐาน 2	1.0 / 40
ว31101 วิทยาศาสตร์พื้นฐาน1	1.0 /40	ว31102 วิทยาศาสตร์พื้นฐาน2	1.0 / 40
ส31101 สังคมศึกษา 1	1.0 /40	ส31102 สังคมศึกษา 2	1.0 /40
พ31101 สุขศึกษาและพลศึกษา	0.5 / 20	พ31102 สุขศึกษาและพลศึกษา	0.5 / 20
ศ31101 ศิลปะ	0.5 / 20	ศ31102 ศิลปะ	0.5 / 20
ง31101 การงานอาชีพและเทคโนโลยี 1	0.5 / 20	ง31102 การงานอาชีพและเทคโนโลยี 2	0.5 / 20
อ31101 ภาษาอังกฤษ 1	1.0 /40	อ31102 ภาษาอังกฤษ 2	1.0 /40
	(6.5/260)		(6.5/260)
สาระเพิ่มเติม		สาระเพิ่มเติม	
ค31203 คณิตศาสตร์เพิ่มเติม	2.0 / 80	ค31204 คณิตศาสตร์เพิ่มเติม	2.0 / 80
ว30201 ทฤษฎีความรู้ฟิสิกส์ 1	1.5 /60	ว30202 ทฤษฎีความรู้ฟิสิกส์ 2	1.5 / 60
ว30221 ทฤษฎีความรู้เคมี 1	1.5/60	ว30222 ทฤษฎีความรู้เคมี 2	1.5/60
ว30241 ทฤษฎีความรู้ชีววิทยา1	1.5/60	ว30242 ทฤษฎีความรู้ชีววิทยา2	1.5/60
อ31201 การอ่าน-เขียนภาษาอังกฤษเพื่อพัฒนาทักษะชีวิต 1	1.0 /40	อ31202 การอ่าน-เขียนภาษาอังกฤษเพื่อพัฒนาทักษะชีวิต 2	1.0 /40
ง31241 การเขียนโปรแกรมเบื้องต้น	1.0/40	ง 31242 การเขียนโปรแกรมประยุกต์	1.0/40
ล 31201 การศึกษาค้นคว้าสร้างองค์ความรู้	1.0/40	ล 31202 การสื่อสารและการนำเสนอ	1.0 /40
	9.5/380		9.5/380
รวม	16.0/640	รวม	16.0/640
กิจกรรมพัฒนาผู้เรียน		กิจกรรมพัฒนาผู้เรียน	
- กิจกรรมแนะแนว	/20	- กิจกรรมแนะแนว	/20
- กิจกรรมชุมนุม/ ชมรม	/20	- กิจกรรมชุมนุม/ ชมรม	/20
- กิจกรรมวิถีพุทธ	/20	- กิจกรรมวิถีพุทธ	/20
กิจกรรมเพื่อสังคมและสาธารณประโยชน์	(/10)	กิจกรรมเพื่อสังคมและสาธารณประโยชน์	(/10)
รวมเวลาเรียนทั้งสิ้น	700	รวมเวลาเรียนทั้งสิ้น	700

ชั้นมัธยมศึกษาปีที่ 5 ภาคเรียนที่ 1		ชั้นมัธยมศึกษาปีที่ 5 ภาคเรียนที่ 2	
รายวิชา/กิจกรรม	เวลาเรียน (น.ก./ช.ม)	รายวิชา/กิจกรรม	เวลาเรียน (น.ก./ช.ม)
รายวิชาพื้นฐาน		รายวิชาพื้นฐาน	
ท32101 ภาษาไทย	1.0 / 40	ท32102 ภาษาไทย	1.0 / 40
ค32101 คณิตศาสตร์พื้นฐาน 3	1.0 / 40	ค32102 คณิตศาสตร์พื้นฐาน 4	1.0 / 40
ว32101 วิทยาศาสตร์พื้นฐาน3	1.0 / 40	ว32102 วิทยาศาสตร์พื้นฐาน4	1.0 / 40
ส32101 สังคมศึกษา 3	1.0 / 40	ส32102 สังคมศึกษา 4	1.0 / 40
พ32101 สุขศึกษาและพลศึกษา	0.5 / 20	พ32102 สุขศึกษาและพลศึกษา	0.5 / 20
ศ32101 ศิลปะ	0.5 / 20	ศ32102 ศิลปะ	0.5 / 20
ง32101 การงานอาชีพและเทคโนโลยี	0.5 / 20	ง32102 การงานอาชีพและเทคโนโลยี	0.5 / 20
อ32101 ภาษาอังกฤษ 3	1.0 / 40	อ32102 ภาษาอังกฤษ 4	1.0 / 40
	(6.5/260)		(6.5/260)
สาระเพิ่มเติม		สาระเพิ่มเติม	
ค32203 คณิตศาสตร์เพิ่มเติม	2.0 / 80	ค32202 คณิตศาสตร์เพิ่มเติม 4	2.0 / 80
อ32201 การอ่าน-เขียนภาษาอังกฤษเพื่อพัฒนาทักษะชีวิต 3	1.0 / 40	อ32202 การอ่าน-เขียนภาษาอังกฤษเพื่อพัฒนาทักษะชีวิต 4	1.0 / 40
ว30203 ทฤษฎีความรู้ ฟิสิกส์ 3	1.5 / 60	ว30204 ทฤษฎีความรู้ ฟิสิกส์ 4	1.5 / 60
ว30223 ทฤษฎีความรู้ เคมี 3	1.5 / 60	ว30224 ทฤษฎีความรู้ เคมี 4	1.5 / 60
ว30243 ทฤษฎีความรู้ ชีววิทยา 3	1.5 / 60	ว30244 ทฤษฎีความรู้ ชีววิทยา 4	1.5 / 60
ง32261 เขียนแบบเบื้องต้น1	1.0 / 40	ง32262 เขียนแบบเบื้องต้น 2	1.0 / 40
ท32201 การพูด	0.5 / 20	ท32202 ประวัติวรรณคดี	0.5 / 20
	9.0/360		9.0/360
รวม	15.5/620	รวม	15.5 / 620
กิจกรรมพัฒนาผู้เรียน		กิจกรรมพัฒนาผู้เรียน	
- กิจกรรมแนะแนว	/20	- กิจกรรมแนะแนว	/20
-กิจกรรมวิถีพุทธ	/20	-กิจกรรมวิถีพุทธ	/20
- กิจกรรมชุมนุม/ ชมรม	/20	- กิจกรรมชุมนุม/ ชมรม	/20
กิจกรรมเพื่อสังคมและสาธารณประโยชน์	(/10)	กิจกรรมเพื่อสังคมและสาธารณประโยชน์	(/10)
รวมเวลาเรียนทั้งสิ้น	680	รวมเวลาเรียนทั้งสิ้น	680

ชั้นมัธยมศึกษาปีที่ 6 ภาคเรียนที่ 1		ชั้นมัธยมศึกษาปีที่ 6 ภาคเรียนที่ 2	
รายวิชา/กิจกรรม	เวลาเรียน (นก./ช.ม)	รายวิชา/กิจกรรม	เวลาเรียน (นก./ช.ม)
รายวิชาพื้นฐาน		รายวิชาพื้นฐาน	
ท33101 ภาษาไทย	1.0 / 40	ท33102 ภาษาไทย	1.0 / 40
ค33101 คณิตศาสตร์พื้นฐาน 5	1.0 / 40	ค33102 คณิตศาสตร์พื้นฐาน 6	1.0 / 40
ว33101 วิทยาศาสตร์พื้นฐาน 5	1.0 / 40	ว.33102 วิทยาศาสตร์พื้นฐาน 6	1.0 / 40
ส33101 สังคมศึกษา 5	1.0 / 40	ส33102 สังคมศึกษา 6	1.0 / 40
ส33103 ประวัติศาสตร์ 1	1.0 / 40	ส33104 ประวัติศาสตร์ 2	1.0 / 40
พ33101 สุขศึกษาและพลศึกษา	0.5 / 20	พ33102 สุขศึกษาและพลศึกษา	0.5 / 20
ศ33101 ศิลปะ	0.5 / 20	ศ33102 ศิลปะ	0.5 / 20
ง33101 การงานอาชีพและเทคโนโลยี	0.5 / 20	ง33102 การงานอาชีพและเทคโนโลยี	0.5 / 20
อ33101 ภาษาอังกฤษ 5	1.0 / 40	อ33102 ภาษาอังกฤษ 6	1.0 / 40
	(7.5/300)		(7.5/300)
สาระเพิ่มเติม		สาระเพิ่มเติม	
ค33203 คณิตศาสตร์เพิ่มเติม	2.0 / 80	ค33204 คณิตศาสตร์เพิ่มเติม	2.0 / 80
ว30205 ทฤษฎีความรู้พิลึกส์ 5	1.5 / 60	ว30206 ทฤษฎีความรู้พิลึกส์ 6	1.5 / 60
ว30225 ทฤษฎีความรู้เคมี 5	1.5 / 60	-	
ว30245 ทฤษฎีความรู้ชีววิทยา 5	1.5 / 60	ว30246 ทฤษฎีความรู้ชีววิทยา 6	1.5 / 60
ว30285 พื้นฐานวิศวกรรม 1	1.0 / 40	ว30286 พื้นฐานวิศวกรรม 2	1.0 / 40
	(7.0/280)		(6.0/240)
รวม	15.0 / 600	รวม	13.5 / 540
กิจกรรมพัฒนาผู้เรียน		กิจกรรมพัฒนาผู้เรียน	
- กิจกรรมแนะแนว	/20	- กิจกรรมแนะแนว	/20
-กิจกรรมวิถึพุทธ	/20	-กิจกรรมวิถึพุทธ	/20
- กิจกรรมชุมนุม/ ชมรม	/20	- กิจกรรมชุมนุม/ ชมรม	/20
กิจกรรมเพื่อสังคมและสาธารณะประโยชน์	(/10)	กิจกรรมเพื่อสังคมและสาธารณะประโยชน์	(/10)
รวมเวลาเรียนทั้งสิ้น	660	รวมเวลาเรียนทั้งสิ้น	600

หลักสูตรมาตรฐานสากลโรงเรียนสีกัน(วัฒนานันท์อุปถัมภ์) ปีการศึกษา 2562

กลุ่มวิชาบริหารธุรกิจ

ชั้นมัธยมศึกษาปีที่ 4 ภาคเรียนที่ 1		ชั้นมัธยมศึกษาปีที่ 4 ภาคเรียนที่ 2	
รายวิชา/กิจกรรม	เวลาเรียน (นท./ชม.)	รายวิชา/กิจกรรม	เวลาเรียน (นท./ชม.)
รายวิชาพื้นฐาน		รายวิชาพื้นฐาน	
ท31101 ภาษาไทย	1.0 / 40	ท31102 ภาษาไทย	1.0 / 40
ค31101 คณิตศาสตร์พื้นฐาน 1	1.0 / 40	ค31102 คณิตศาสตร์พื้นฐาน 2	1.0 / 40
ว31101 วิทยาศาสตร์พื้นฐาน 1	1.0 / 40	ว31102 วิทยาศาสตร์พื้นฐาน 2	1.0 / 40
ส31101 สังคมศึกษา 1	1.0 / 40	ส31102 สังคมศึกษา 2	1.0 / 40
พ31101 สุขศึกษาและพลศึกษา	0.5 / 20	พ31102 สุขศึกษาและพลศึกษา	0.5 / 20
ศ31101 ศิลปะ	0.5 / 20	ศ31102 ศิลปะ	0.5 / 20
ง31101 การงานอาชีพและเทคโนโลยี	0.5 / 40	ง31102 การงานอาชีพและเทคโนโลยี	0.5 / 20
อ31101 ภาษาอังกฤษ 1	1.0 / 40	อ31102 ภาษาอังกฤษ 2	1.0 / 40
	6.5/260		6.5/260
สาระเพิ่มเติม		สาระเพิ่มเติม	
อ31201 การอ่าน-เขียนเพื่อพัฒนาทักษะชีวิต 1	1.0 / 40	อ31202 การอ่าน-เขียนเพื่อพัฒนาทักษะชีวิต 2	1.0 / 40
อ31203 ภาษาอังกฤษฟัง-พูด 1	1.0 / 40	อ31204 ภาษาอังกฤษฟัง-พูด 2	1.0 / 40
ง31261 บัญชี 1	1.5/60	ง31262 บัญชี 2	1.5/60
ค31203 คณิตศาสตร์ เพิ่มเติม	2.0 / 80	ค31204 คณิตศาสตร์ เพิ่มเติม	2.0 / 80
ง31265 โครงงานสาระท้องถิ่น 1	1.0/40	ง31266 โครงงานสาระท้องถิ่น 2	1.0/40
ล 31201 การศึกษาค้นคว้าสร้างองค์ความรู้	1.0/40	ล 31202 การสื่อสารและการนำเสนอ	1.0 / 40
	7.5/300		7.5 / 300
รวม	14.0/560	รวม	14.0/560
กิจกรรมพัฒนาผู้เรียน		กิจกรรมพัฒนาผู้เรียน	
- กิจกรรมแนะแนว	/20	- กิจกรรมแนะแนว	/20
-กิจกรรมวิถีพุทธ	/20	-กิจกรรมวิถีพุทธ	/20
- กิจกรรมชุมนุม/ ชมรม	/20	- กิจกรรมชุมนุม/ ชมรม	/20
กิจกรรมเพื่อสังคมและสาธารณะประโยชน์	(/10)	กิจกรรมเพื่อสังคมและสาธารณะประโยชน์	(/10)
รวมเวลาเรียนทั้งสิ้น	620	รวมเวลาเรียนทั้งสิ้น	620

ชั้นมัธยมศึกษาปีที่ 5 ภาคเรียนที่ 1		ชั้นมัธยมศึกษาปีที่ 5 ภาคเรียนที่ 2	
รายวิชา/กิจกรรม	เวลาเรียน (น.ก./ช.ม)	รายวิชา/กิจกรรม	เวลาเรียน (น.ก./ช.ม)
รายวิชาพื้นฐาน		รายวิชาพื้นฐาน	
ท32101 ภาษาไทย	1.0 / 40	ท32102 ภาษาไทย	1.0 / 40
ค32101 คณิตศาสตร์พื้นฐาน 3	1.0 / 40	ค31102 คณิตศาสตร์พื้นฐาน 4	1.0 / 40
ว32101 วิทยาศาสตร์พื้นฐาน 3	1.0 / 40	ว32102 วิทยาศาสตร์พื้นฐาน 4	1.0 / 40
ส32101 สังคมศึกษา 3	1.0 / 40	ส32102 สังคมศึกษา 4	1.0 / 40
พ32101 สุขศึกษาและพลศึกษา	0.5 / 20	พ32102 สุขศึกษาและพลศึกษา	0.5 / 20
ศ32101 ศิลปะ	0.5 / 20	ศ32102 ศิลปะ	0.5 / 20
ง32101 การงานอาชีพและเทคโนโลยี	0.5 / 40	ง32102 การงานอาชีพและเทคโนโลยี	0.5 / 20
อ32101 ภาษาอังกฤษ 3	1.0 / 40	อ32102 ภาษาอังกฤษ 4	1.0 / 40
	6.5/260		6.5/260
สาระเพิ่มเติม		สาระเพิ่มเติม	
อ32201 การอ่าน-เขียนเพื่อพัฒนาทักษะชีวิต 3	1.0 / 40	อ32202 การอ่าน-เขียนเพื่อพัฒนาทักษะชีวิต 4	1.0 / 40
อ32203 ภาษาอังกฤษฟัง-พูด 3	1.0 / 40	อ32204 ภาษาอังกฤษฟัง-พูด 4	1.0 / 40
ง32263 ธุรกิจ 1	1.5/60	ง32264 ธุรกิจ 2	1.5/60
ส32201 กฎหมายน่ารู้ 1	1.0 / 40	ส32202 กฎหมายน่ารู้ 2	1.0 / 40
ค32203 คณิตศาสตร์เพิ่มเติม	2.0 / 80	ค32204 คณิตศาสตร์เพิ่มเติม	2.0 / 80
ง30271 งานการโรงแรม	1.0/40	ง30272 งานบริหารจัดการ	1.0/40
ท 32201 การพูด	0.5/20	ท 32202 ประวัติวรรณคดี	0.5/20
	8.0/320		8.0/320
รวม	14.5/580	รวม	14.5/580
กิจกรรมพัฒนาผู้เรียน		กิจกรรมพัฒนาผู้เรียน	
- กิจกรรมแนะแนว	/20	- กิจกรรมแนะแนว	/20
-กิจกรรมวิถีสport	/20	-กิจกรรมวิถีสport	/20
- กิจกรรมชุมนุม/ ชมรม	/20	- กิจกรรมชุมนุม/ ชมรม	/20
กิจกรรมเพื่อสังคมและสาธารณประโยชน์	(/10)	กิจกรรมเพื่อสังคมและสาธารณประโยชน์	(/10)
รวมเวลาเรียนทั้งสิ้น	640	รวมเวลาเรียนทั้งสิ้น	640

ชั้นมัธยมศึกษาปีที่ 6 ภาคเรียนที่ 1		ชั้นมัธยมศึกษาปีที่ 6 ภาคเรียนที่ 2	
รายวิชา/กิจกรรม	เวลาเรียน (นก./ชม.)	รายวิชา/กิจกรรม	เวลาเรียน (นก./ชม.)
รายวิชาพื้นฐาน		รายวิชาพื้นฐาน	
ท33101 ภาษาไทย	1.0 / 40	ท33102 ภาษาไทย	1.0 / 40
ค33101 คณิตศาสตร์พื้นฐาน 5	1.0 / 40	ค33102 คณิตศาสตร์พื้นฐาน 6	1.0 / 40
ว33101 วิทยาศาสตร์พื้นฐาน 5	1.0 / 40	ว33102 วิทยาศาสตร์พื้นฐาน 6	1.0 / 40
ส33101 สังคมศึกษา 5	1.0 / 40	ส33102 สังคมศึกษา 6	1.0 / 40
ส33103 ประวัติศาสตร์ 1	1.0 / 40	ส33104 ประวัติศาสตร์ 2	1.0 / 40
พ33101 สุขศึกษาและพลศึกษา	0.5 / 20	พ33102 สุขศึกษาและพลศึกษา	0.5 / 20
ศ33101 ศิลปะ	0.5 / 20	ศ33102 ศิลปะ	0.5 / 20
ง33101 การงานอาชีพและเทคโนโลยี	0.5 / 20	ง33102 การงานอาชีพและเทคโนโลยี	0.5 / 20
อ33101 ภาษาอังกฤษ 5	1.0 / 40	อ32102 ภาษาอังกฤษ 6	1.0 / 40
	7.5/300		7.5/300
สาระเพิ่มเติม		สาระเพิ่มเติม	
อ33201 ภาษาอังกฤษเพื่อพัฒนาทักษะชีวิต 1	1.0 / 40	อ33202 ภาษาอังกฤษเพื่อพัฒนาทักษะชีวิต 2	1.0 / 40
อ33203 ภาษาอังกฤษฟัง-พูด 1	1.0 / 40	อ33204 ภาษาอังกฤษฟัง-พูด 2	1.0 / 40
ง33241 โครงการงานคอมพิวเตอร์ 1	1.0 / 40	ง33242 โครงการงานคอมพิวเตอร์ 2	1.0 / 40
ค33203 คณิตศาสตร์เพิ่มเติม	2.0 / 80	ค33204 คณิตศาสตร์เพิ่มเติม	2.0 / 80
ง33263 โครงการงานอาชีพ 1	1.5/60	ง33264 โครงการงานอาชีพ 2	1.5/60
ท33203 ประวัติวรรณคดี 2	0.5/20	ท33204 ภาษาไทยเพื่อนำเสนอ	0.5/20
	7.0/280		7.0/280
รวม	14.5/580	รวม	14.5/580
กิจกรรมพัฒนาผู้เรียน		กิจกรรมพัฒนาผู้เรียน	
- กิจกรรมแนะแนว	/20	- กิจกรรมแนะแนว	/20
-กิจกรรมวิถีพุทธ	/20	-กิจกรรมวิถีพุทธ	/20
- กิจกรรมชุมนุม/ ชมรม	/20	- กิจกรรมชุมนุม/ ชมรม	/20
กิจกรรมเพื่อสังคมและสาธารณะประโยชน์	(/10)	กิจกรรมเพื่อสังคมและสาธารณะประโยชน์	(/10)
รวมเวลาเรียนทั้งสิ้น	640	รวมเวลาเรียนทั้งสิ้น	640

หลักสูตรมาตรฐานสากล โรงเรียนสีกัน(วัฒนานคร์อุปถัมภ์) ปีการศึกษา 2562

กลุ่มวิชาการสื่อสารภาษาญี่ปุ่น

ชั้นมัธยมศึกษาปีที่ 4 ภาคเรียนที่ 1		ชั้นมัธยมศึกษาปีที่ 4 ภาคเรียนที่ 2	
รายวิชา/กิจกรรม	เวลาเรียน (น.ก./ช.ม)	รายวิชา/กิจกรรม	เวลาเรียน (น.ก./ช.ม)
รายวิชาพื้นฐาน		รายวิชาพื้นฐาน	
ท31101 ภาษาไทย	1.0 / 40	ท 31102 ภาษาไทย	1.0 / 40
ค31101 คณิตศาสตร์พื้นฐาน 1	1.0 / 40	ค 31102 คณิตศาสตร์พื้นฐาน 2	1.0 / 40
ว31101 วิทยาศาสตร์พื้นฐาน 1	1.0 / 20	ว31102 วิทยาศาสตร์พื้นฐาน 2	1.0 / 20
ส31201 สังคมศึกษา 1	1.0 / 40	ส31102 สังคมศึกษา 2	1.0 / 40
พ31101 สุขศึกษาและพลศึกษา	0.5 / 20	พ31102 สุขศึกษาและพลศึกษา	0.5 / 20
ศ31101 ศิลปะ	0.5 / 20	ศ31102 ศิลปะ	0.5 / 20
ง31101 การงานอาชีพและเทคโนโลยี	0.5 / 20	ง31102 การงานอาชีพและเทคโนโลยี	0.5 / 20
อ31101 ภาษาอังกฤษ 1	1.0 / 40	อ31102 ภาษาอังกฤษ 2	1.0 / 40
	6.5/260		6.5/260
สาระเพิ่มเติม		สาระเพิ่มเติม	
อ31201 การอ่าน-เขียนเพื่อพัฒนาทักษะชีวิต 1	1.0 / 40	อ31202 การอ่าน-เขียนเพื่อพัฒนาทักษะชีวิต 2	1.0 / 40
อ31203 ภาษาอังกฤษฟัง-พูด 1	1.0 / 40	อ31204 ภาษาอังกฤษฟัง-พูด 2	1.0 / 40
ศ31201 จิตรกรรม 1	1.0/40	ศ 31202 จิตรกรรม 2	1.0/40
ญ31201 ภาษาญี่ปุ่น	3.0 /120	ญ31202 ภาษาญี่ปุ่น	3.0 /120
ล 31201 การศึกษาค้นคว้าสร้างองค์ความรู้	1.0/40	ล 31202 การสื่อสารและการนำเสนอ	1.0/40
วิชาเพิ่มเติมตามความถนัด	1.0 / 40	วิชาเพิ่มเติมตามความถนัด	1.0 / 40
	8.0/320		8.0/320
รวม	14.5/580	รวม	14.5/580
กิจกรรมพัฒนาผู้เรียน		กิจกรรมพัฒนาผู้เรียน	
- กิจกรรมแนะแนว	/20	- กิจกรรมแนะแนว	/20
-กิจกรรมวิถีพุทธ	/20	-กิจกรรมวิถีพุทธ	/20
- กิจกรรมชุมนุม/ ชมรม	/20	- กิจกรรมชุมนุม/ ชมรม	/20
กิจกรรมเพื่อสังคมและสาธารณประโยชน์	(/10)	กิจกรรมเพื่อสังคมและสาธารณประโยชน์	(/10)
รวมเวลาเรียนทั้งสิ้น	640	รวมเวลาเรียนทั้งสิ้น	640

***วิชาเพิ่มเติม(เลือกตามความถนัด 1 รายวิชา)

ชั้นมัธยมศึกษาปีที่ 5 ภาคเรียนที่ 1		ชั้นมัธยมศึกษาปีที่ 5 ภาคเรียนที่ 2	
รายวิชา/กิจกรรม	เวลาเรียน (น.ก./ช.ม)	รายวิชา/กิจกรรม	เวลาเรียน (น.ก./ช.ม)
รายวิชาพื้นฐาน		รายวิชาพื้นฐาน	
ท32101 ภาษาไทย	1.0 / 40	ท32102 ภาษาไทย	1.0 / 40
ค32101 คณิตศาสตร์พื้นฐาน 3	1.0 / 40	ค31102 คณิตศาสตร์พื้นฐาน 4	1.0 / 40
ว32101 วิทยาศาสตร์พื้นฐาน 3	1.0 / 40	ว32102 วิทยาศาสตร์พื้นฐาน 4	1.0 / 40
ส32101 สังคมศึกษา 3	1.0 / 40	ส32102 สังคมศึกษา 4	1.0 / 40
พ32101 สุขศึกษาและพลศึกษา	0.5 / 20	พ32102 สุขศึกษาและพลศึกษา	0.5 / 20
ศ32101 ศิลปะ	0.5 / 20	ศ32102 ศิลปะ	0.5 / 20
ง32101 การงานอาชีพและเทคโนโลยี	0.5 / 40	ง32102 การงานอาชีพและเทคโนโลยี	0.5 / 20
อ32101 ภาษาอังกฤษ 3	1.0 / 40	อ32102 ภาษาอังกฤษ 4	1.0 / 40
	6.5/260		6.5/260
สาระเพิ่มเติม		สาระเพิ่มเติม	
อ32201 การอ่าน-เขียนเพื่อพัฒนาทักษะชีวิต 3	1.0 / 40	อ32202 การอ่าน-เขียนเพื่อพัฒนาทักษะชีวิต 4	1.0 / 40
อ32203 ภาษาอังกฤษฟัง-พูด 3	1.0 / 40	อ32204 ภาษาอังกฤษฟัง-พูด 4	1.0 / 40
ส32201 กฎหมายน่ารู้	1.0 / 40	ส32202 กฎหมายน่ารู้	1.0 / 40
ญ32201 ภาษาญี่ปุ่น	3.0 / 120	ญ32202 ภาษาญี่ปุ่น	3.0 / 120
ศ32207 วาดลายไทย	1.0/40	ศ32208 วาดลายไทย	1.0/40
ท32201 การพูด	0.5/20	ท32202 ประวัติวรรณคดี 1	0.5/20
	7.5/300		7.5/300
รวม	14.0/560	รวม	14.0/560
กิจกรรมพัฒนาผู้เรียน		กิจกรรมพัฒนาผู้เรียน	
- กิจกรรมแนะแนว	/20	- กิจกรรมแนะแนว	/20
-กิจกรรมวิถีพุทธ	/20	-กิจกรรมวิถีพุทธ	/20
- กิจกรรมชุมนุม/ ชมรม	/20	- กิจกรรมชุมนุม/ ชมรม	/20
กิจกรรมเพื่อสังคมและสาธารณประโยชน์	(/10)	กิจกรรมเพื่อสังคมและสาธารณประโยชน์	(/10)
รวมเวลาเรียนทั้งสิ้น	620	รวมเวลาเรียนทั้งสิ้น	620

ชั้นมัธยมศึกษาปีที่ 6 ภาคเรียนที่ 1		ชั้นมัธยมศึกษาปีที่ 6 ภาคเรียนที่ 2	
รายวิชา/กิจกรรม	เวลาเรียน (นท./ชม.)	รายวิชา/กิจกรรม	เวลาเรียน (นท./ชม.)
รายวิชาพื้นฐาน		รายวิชาพื้นฐาน	
ท33101 ภาษาไทย	1.0 / 40	ท33102 ภาษาไทย	1.0 / 40
ค33101 คณิตศาสตร์พื้นฐาน 5	1.0 / 40	ค33102 คณิตศาสตร์พื้นฐาน 6	1.0 / 40
ว33101 วิทยาศาสตร์พื้นฐาน 5	1.0 / 40	ว33102 วิทยาศาสตร์พื้นฐาน 6	1.0 / 40
ส33101 สังคมศึกษา 5	1.0 / 40	ส33102 สังคมศึกษา 6	1.0 / 40
ส33103 ประวัติศาสตร์ 1	1.0 / 40	ส33104 ประวัติศาสตร์ 2	1.0 / 40
พ33101 สุขศึกษาและพลศึกษา	0.5 / 20	พ33102 สุขศึกษาและพลศึกษา	0.5 / 20
ศ33101 ศิลปะ	0.5 / 20	ศ33102 ศิลปะ	0.5 / 20
ง33101 การงานอาชีพและเทคโนโลยี	0.5 / 20	ง33102 การงานอาชีพและเทคโนโลยี	0.5 / 20
อ33101 ภาษาอังกฤษ 5	1.0 / 40	อ33102 ภาษาอังกฤษ 6	1.0 / 40
	7.5/300		7.5/300
สาระเพิ่มเติม		สาระเพิ่มเติม	
ญ33201 ภาษาญี่ปุ่น	2.0/80	ญ33202 ภาษาญี่ปุ่น	2.0/80
ญ33203 เสริมทักษะอ่าน เขียนภาษาญี่ปุ่น	1.0/40	ญ 33204 เสริมทักษะอ่าน เขียนภาษาญี่ปุ่น	1.0/40
อ33201 การอ่าน-เขียนเพื่อพัฒนาทักษะชีวิต 5	1.0 / 40	อ33202 การอ่าน-เขียนเพื่อพัฒนาทักษะชีวิต 6	1.0 / 40
อ33203 ภาษาอังกฤษฟัง-พูด	1.0/ 40	อ33204 ภาษาอังกฤษฟัง-พูด	1.0/40
ท33203 ประวัติวรรณคดี 2	0.5/20	ท33204 ภาษาไทยเพื่อการนำเสนอ	0.5/20
วิชาเพิ่มเติม (ตามความถนัด)*	1.0/40	วิชาเพิ่มเติม (ตามความถนัด)*	1.0/40
	6.5/260		6.5/260
รวม	14.0 / 560	รวม	14.0 / 560
กิจกรรมพัฒนาผู้เรียน		กิจกรรมพัฒนาผู้เรียน	
- กิจกรรมแนะแนว	/20	- กิจกรรมแนะแนว	/20
-กิจกรรมวิถีพุทธ	/20	-กิจกรรมวิถีพุทธ	/20
- กิจกรรมชุมนุม/ ชมรม	/20	- กิจกรรมชุมนุม/ ชมรม	/20
กิจกรรมเพื่อสังคมและสาธารณะประโยชน์	/10	กิจกรรมเพื่อสังคมและสาธารณะประโยชน์	/10
รวมเวลาเรียนทั้งสิ้น	620	รวมเวลาเรียนทั้งสิ้น	620

***วิชาเพิ่มเติม (ตามความถนัด) เลือกได้ 1 รายวิชา

ภาคเรียนที่ 1		ภาคเรียนที่ 2	
ง 33265 งานโภชนาการเพื่ออาชีพ	1.0/40	ง 33265 งานโภชนาการเพื่ออาชีพ	1.0/40
ง33273 ช่างร้อยมาลัย	1.0/40	ง33273 ช่างร้อยมาลัย	1.0/40
ศ33207 วาดภาพการ์ตูน 1	1.0/40	ศ33208 การเขียนภาพการ์ตูนภาพสัตว์	1.0/40
พ30203 วอลเลย์บอล	1.0/40	พ30203 วอลเลย์บอล	1.0/40

หลักสูตรมาตรฐานสากล โรงเรียนสีกัน(วัฒนานครที่อุบลรัตน์) ปีการศึกษา 2562

กลุ่มวิชาการสื่อสารภาษาจีน

ชั้นมัธยมศึกษาปีที่ 4 ภาคเรียนที่ 1		ชั้นมัธยมศึกษาปีที่ 4 ภาคเรียนที่ 2	
รายวิชา/กิจกรรม	เวลาเรียน (น.ก./ช.ม)	รายวิชา/กิจกรรม	เวลาเรียน (น.ก./ช.ม)
รายวิชาพื้นฐาน		รายวิชาพื้นฐาน	
ท31101 ภาษาไทย	1.0 / 40	ท 31102 ภาษาไทย	1.0 / 40
ค31101 คณิตศาสตร์พื้นฐาน 1	1.0 / 40	ค 31102 คณิตศาสตร์พื้นฐาน 2	1.0 / 40
ว31101 วิทยาศาสตร์พื้นฐาน 1	1.0 / 20	ว31102 วิทยาศาสตร์พื้นฐาน 2	1.0 / 20
ส31201 สังคมศึกษา 1	1.0 / 40	ส31102 สังคมศึกษา 2	1.0 / 40
พ31101 สุขศึกษาและพลศึกษา	0.5 / 20	พ31102 สุขศึกษาและพลศึกษา	0.5 / 20
ศ31101 ศิลปะ	0.5 / 20	ศ31102 ศิลปะ	0.5 / 20
ง31101 การงานอาชีพและเทคโนโลยี	0.5 / 20	ง31102 การงานอาชีพและเทคโนโลยี	0.5 / 20
อ31101 ภาษาอังกฤษ 1	1.0 / 40	อ31102 ภาษาอังกฤษ 2	1.0 / 40
	6.5/260		6.5/260
สาระเพิ่มเติม		สาระเพิ่มเติม	
อ31201 การอ่าน-เขียนเพื่อพัฒนาทักษะชีวิต 1	1.0 / 40	อ31202 การอ่าน-เขียนเพื่อพัฒนาทักษะชีวิต 2	1.0 / 40
อ31203 ภาษาอังกฤษฟัง-พูด 1	1.0 / 40	อ31204 ภาษาอังกฤษฟัง-พูด 2	1.0 / 40
ศ31201 จิตรกรรม 1	1.0/40	ศ 31202 จิตรกรรม 2	1.0/40
จ31201 ภาษาจีน	3.0 /120	จ 31202 ภาษาจีน	3.0 /120
ล 31201 การศึกษาค้นคว้าสร้างองค์ความรู้	1.0/40	ล 31202 การสื่อสารและการนำเสนอ	1.0/40
วิชาเพิ่มเติมตามความถนัด	1.0 / 40	วิชาเพิ่มเติมตามความถนัด	1.0 / 40
	8.0/320		8.0/320
รวม	14.5/580	รวม	14.5/580
กิจกรรมพัฒนาผู้เรียน		กิจกรรมพัฒนาผู้เรียน	
- กิจกรรมแนะแนว	/20	- กิจกรรมแนะแนว	/20
-กิจกรรมวิถีพุทธ	/20	-กิจกรรมวิถีพุทธ	/20
- กิจกรรมชุมนุม/ ชมรม	/20	- กิจกรรมชุมนุม/ ชมรม	/20
กิจกรรมเพื่อสังคมและสาธารณประโยชน์	(/10)	กิจกรรมเพื่อสังคมและสาธารณประโยชน์	(/10)
รวมเวลาเรียนทั้งสิ้น	640	รวมเวลาเรียนทั้งสิ้น	640

ชั้นมัธยมศึกษาปีที่ 5 ภาคเรียนที่ 1		ชั้นมัธยมศึกษาปีที่ 5 ภาคเรียนที่ 2	
รายวิชา/กิจกรรม	เวลาเรียน (น.ก./ช.ม)	รายวิชา/กิจกรรม	เวลาเรียน (น.ก./ช.ม)
รายวิชาพื้นฐาน		รายวิชาพื้นฐาน	
ท32101 ภาษาไทย	1.0 / 40	ท32102 ภาษาไทย	1.0 / 40
ค32101 คณิตศาสตร์พื้นฐาน 3	1.0 / 40	ค31102 คณิตศาสตร์พื้นฐาน 4	1.0 / 40
ว32101 วิทยาศาสตร์พื้นฐาน 3	1.0 / 40	ว32102 วิทยาศาสตร์พื้นฐาน 4	1.0 / 40
ส32101 สังคมศึกษา 3	1.0 / 40	ส32102 สังคมศึกษา 4	1.0 / 40
พ32101 สุขศึกษาและพลศึกษา	0.5 / 20	พ32102 สุขศึกษาและพลศึกษา	0.5 / 20
ศ32101 ศิลปะ	0.5 / 20	ศ32102 ศิลปะ	0.5 / 20
ง32101 การงานอาชีพและเทคโนโลยี	0.5 / 40	ง32102 การงานอาชีพและเทคโนโลยี	0.5 / 20
อ32101 ภาษาอังกฤษ 3	1.0 / 40	อ32102 ภาษาอังกฤษ 4	1.0 / 40
	6.5/260		6.5/260
สาระเพิ่มเติม		สาระเพิ่มเติม	
อ32201 การอ่าน-เขียนเพื่อพัฒนาทักษะชีวิต 3	1.0 / 40	อ32202 การอ่าน-เขียนเพื่อพัฒนาทักษะชีวิต 4	1.0 / 40
อ32203 ภาษาอังกฤษฟัง-พูด 3	1.0 / 40	อ32204 ภาษาอังกฤษฟัง-พูด 4	1.0 / 40
ส32201 กฎหมายน่ารู้	1.0 / 40	ส32202 กฎหมายน่ารู้	1.0 / 40
จ32201 ภาษาจีน	3.0 / 120	จ 32202 ภาษาจีน	3.0 / 120
ศ32207 วาดลายไทย	1.0/40	ศ32208 วาดลายไทย	1.0/40
ท32201 การพูด	0.5/20	ท32202 ประวัติวรรณคดี 1	0.5/20
	7.5/300		7.5/300
รวม	14.0/560	รวม	14.0/560
กิจกรรมพัฒนาผู้เรียน		กิจกรรมพัฒนาผู้เรียน	
- กิจกรรมแนะแนว	/20	- กิจกรรมแนะแนว	/20
-กิจกรรมวิถีพุทธ	/20	-กิจกรรมวิถีพุทธ	/20
- กิจกรรมชุมนุม/ ชมรม	/20	- กิจกรรมชุมนุม/ ชมรม	/20
กิจกรรมเพื่อสังคมและสาธารณประโยชน์	(/10)	กิจกรรมเพื่อสังคมและสาธารณประโยชน์	(/10)
รวมเวลาเรียนทั้งสิ้น	620	รวมเวลาเรียนทั้งสิ้น	620

ชั้นมัธยมศึกษาปีที่ 6 ภาคเรียนที่ 1		ชั้นมัธยมศึกษาปีที่ 6 ภาคเรียนที่ 2	
รายวิชา/กิจกรรม	เวลาเรียน (นก./ชม.)	รายวิชา/กิจกรรม	เวลาเรียน (นก./ชม.)
รายวิชาพื้นฐาน		รายวิชาพื้นฐาน	
ท33101 ภาษาไทย	1.0 / 40	ท33102 ภาษาไทย	1.0 / 40
ค33101 คณิตศาสตร์พื้นฐาน 5	1.0 / 40	ค33102 คณิตศาสตร์พื้นฐาน 6	1.0 / 40
ว33101 วิทยาศาสตร์พื้นฐาน 5	1.0 / 40	ว33102 วิทยาศาสตร์พื้นฐาน 6	1.0 / 40
ส33101 สังคมศึกษา 5	1.0 / 40	ส33102 สังคมศึกษา 6	1.0 / 40
ส33103 ประวัติศาสตร์ 1	1.0 / 40	ส33104 ประวัติศาสตร์ 2	1.0 / 40
พ33101 สุขศึกษาและพลศึกษา	0.5 / 20	พ33102 สุขศึกษาและพลศึกษา	0.5 / 20
ศ33101 ศิลปะ	0.5 / 20	ศ33102 ศิลปะ	0.5 / 20
ง33101 การงานอาชีพและเทคโนโลยี	0.5 / 20	ง33102 การงานอาชีพและเทคโนโลยี	0.5 / 20
อ33101 ภาษาอังกฤษ 5	1.0 / 40	อ33102 ภาษาอังกฤษ 6	1.0 / 40
	7.5/300		7.5/300
สาระเพิ่มเติม		สาระเพิ่มเติม	
จ33201 ภาษาจีน	3.0/120	จ33202 ภาษาจีน	3.0/120
อ33201 การอ่าน-เขียนเพื่อพัฒนาทักษะชีวิต 5	1.0 / 40	อ33202 การอ่าน-เขียนเพื่อพัฒนาทักษะชีวิต 6	1.0 / 40
อ33203 ภาษาอังกฤษฟัง-พูด	1.0/ 40	อ33204 ภาษาอังกฤษฟัง-พูด	1.0/40
ท33203 ประวัติวรรณคดี 2	0.5/20	ท33204 ภาษาไทยเพื่อการนำเสนอ	0.5/20
วิชาเพิ่มเติม (ตามความถนัด)*	1.0/40	วิชาเพิ่มเติม (ตามความถนัด)*	1.0/40
	6.5/260		6.5/260
รวม	14.0/560	รวม	14.0/560
กิจกรรมพัฒนาผู้เรียน		กิจกรรมพัฒนาผู้เรียน	
- กิจกรรมแนะแนว	/20	- กิจกรรมแนะแนว	/20
-กิจกรรมวิถิพุทธ	/20	-กิจกรรมวิถิพุทธ	/20
- กิจกรรมชุมนุม/ ชมรม	/20	- กิจกรรมชุมนุม/ ชมรม	/20
กิจกรรมเพื่อสังคมและสาธารณประโยชน์	/10	กิจกรรมเพื่อสังคมและสาธารณประโยชน์	/10
รวมเวลาเรียนทั้งสิ้น	620	รวมเวลาเรียนทั้งสิ้น	620

***วิชาเพิ่มเติม (ตามความถนัด) เลือกได้ 1 รายวิชา

ง 33265 งานโภชนาการเพื่ออาชีพ	1.0/40	ง 33265 งานโภชนาการเพื่ออาชีพ	1.0/40
ง33273 ช่างร้อยมาลัย	1.0/40	ง33273 ช่างร้อยมาลัย	1.0/40
ศ33207 วาดภาพการ์ตูน 1	1.0/40	ศ33208 การเขียนภาพการ์ตูนภาพสัตว์	1.0/40
พ33207 นันทนาการ	1.0/40	พ33207 นันทนาการ	1.0/40

โครงสร้างหลักสูตรมาตรฐานสากล โรงเรียนสีกัน(วัฒนานันท์อุปถัมภ์) ปีการศึกษา 2562

กลุ่มวิชาการสื่อสารภาษาฝรั่งเศส

ชั้นมัธยมศึกษาปีที่ 4 ภาคเรียนที่ 1		ชั้นมัธยมศึกษาปีที่ 4 ภาคเรียนที่ 2	
รายวิชา/กิจกรรม	เวลาเรียน (นท./ชม.)	รายวิชา/กิจกรรม	เวลาเรียน (นท./ชม.)
รายวิชาพื้นฐาน		รายวิชาพื้นฐาน	
ท31101 ภาษาไทย	1.0 / 40	ท 31102 ภาษาไทย	1.0 / 40
ค31101 คณิตศาสตร์พื้นฐาน 1	1.0 / 40	ค 31102 คณิตศาสตร์พื้นฐาน 2	1.0 / 40
ว31101 วิทยาศาสตร์พื้นฐาน 1	1.0 / 20	ว31102 วิทยาศาสตร์พื้นฐาน 2	1.0 / 20
ส31201 สังคมศึกษา 1	1.0 / 40	ส31102 สังคมศึกษา 2	1.0 / 40
พ31101 สุขศึกษาและพลศึกษา	0.5 / 20	พ31102 สุขศึกษาและพลศึกษา	0.5 / 20
ศ31101 ศิลปะ	0.5 / 20	ศ31102 ศิลปะ	0.5 / 20
ง31101 การงานอาชีพและเทคโนโลยี	0.5 / 20	ง31102 การงานอาชีพและเทคโนโลยี	0.5 / 20
อ31101 ภาษาอังกฤษ 1	1.0 / 40	อ31102 ภาษาอังกฤษ 2	1.0 / 40
	6.5/260		6.5/260
สาระเพิ่มเติม		สาระเพิ่มเติม	
อ31201 การอ่าน-เขียนเพื่อพัฒนาทักษะชีวิต 1	1.0 / 40	อ31202 การอ่าน-เขียนเพื่อพัฒนาทักษะชีวิต 2	1.0 / 40
อ31203 ภาษาอังกฤษฟัง-พูด 1	1.0 / 40	อ31204 ภาษาอังกฤษฟัง-พูด 2	1.0 / 40
ศ31201 จิตรกรรม 1	1.0/40	ศ31202 จิตรกรรม 2	1.0/40
ฝ31201 ภาษาฝรั่งเศสเพื่อการสื่อสารเบื้องต้น	3.0 /120	ฝ31202 ภาษาฝรั่งเศสเพื่อการสื่อสารเบื้องต้น	3.0 /120
ล 31201 การศึกษาค้นคว้าสร้างองค์ความรู้	1.0/40	ล 31202 การสื่อสารและการนำเสนอ	1.0/40
วิชาเพิ่มเติมตามความถนัด	1.0 / 40	วิชาเพิ่มเติมตามความถนัด	1.0 / 40
	8.0/320		8.0/320
รวม	14.5/580	รวม	14.5/580
กิจกรรมพัฒนาผู้เรียน		กิจกรรมพัฒนาผู้เรียน	
- กิจกรรมแนะแนว	/20	- กิจกรรมแนะแนว	/20
-กิจกรรมวิถิพุทธ	/20	-กิจกรรมวิถิพุทธ	/20
- กิจกรรมชุมนุม/ ชมรม	/20	- กิจกรรมชุมนุม/ ชมรม	/20
กิจกรรมเพื่อสังคมและสาธารณประโยชน์	(/10)	กิจกรรมเพื่อสังคมและสาธารณประโยชน์	(/10)
รวมเวลาเรียนทั้งสิ้น	640	รวมเวลาเรียนทั้งสิ้น	640

ชั้นมัธยมศึกษาปีที่ 5 ภาคเรียนที่ 1		ชั้นมัธยมศึกษาปีที่ 5 ภาคเรียนที่ 2	
รายวิชา/กิจกรรม	เวลาเรียน (น.ก./ช.ม)	รายวิชา/กิจกรรม	เวลาเรียน (น.ก./ช.ม)
รายวิชาพื้นฐาน		รายวิชาพื้นฐาน	
ท32101 ภาษาไทย	1.0 / 40	ท32102 ภาษาไทย	1.0 / 40
ค32101 คณิตศาสตร์พื้นฐาน 3	1.0 / 40	ค31102 คณิตศาสตร์พื้นฐาน 4	1.0 / 40
ว32101 วิทยาศาสตร์พื้นฐาน 3	1.0 / 40	ว32102 วิทยาศาสตร์พื้นฐาน 4	1.0 / 40
ส32101 สังคมศึกษา 3	1.0 / 40	ส32102 สังคมศึกษา 4	1.0 / 40
พ32101 สุขศึกษาและพลศึกษา	0.5 / 20	พ32102 สุขศึกษาและพลศึกษา	0.5 / 20
ศ32101 ศิลปะ	0.5 / 20	ศ32102 ศิลปะ	0.5 / 20
ง32101 การงานอาชีพและเทคโนโลยี	0.5 / 40	ง32102 การงานอาชีพและเทคโนโลยี	0.5 / 20
อ32101 ภาษาอังกฤษ 3	1.0 / 40	อ32102 ภาษาอังกฤษ 4	1.0 / 40
	6.5/260		6.5/260
สาระเพิ่มเติม		สาระเพิ่มเติม	
อ32201 การอ่าน-เขียนเพื่อพัฒนาทักษะชีวิต 3	1.0 / 40	อ32202 การอ่าน-เขียนเพื่อพัฒนาทักษะชีวิต 4	1.0 / 40
ส32201 กฎหมายน่ารู้ 1	1.0 / 40	ส32202 กฎหมายน่ารู้ 2	1.0 / 40
ฝ32201 ภาษาฝรั่งเศสน่ารู้	3.0 / 120	ฝ32202 ภาษาฝรั่งเศสน่ารู้	3.0 / 120
ฝ32203 สนทนาภาษาฝรั่งเศส	1.0 / 40	ฝ32204 สนทนาภาษาฝรั่งเศส	1.0 / 40
ศ32207 วาดลายไทย	1.0/40	ศ32208 วาดลายไทย	1.0/40
ท32201 การพูด	0.5/20	ท32202 ประวัติวรรณคดี 1	0.5/20
	7.5/300		7.5/300
รวม	14.0/560	รวม	14.0/560
กิจกรรมพัฒนาผู้เรียน		กิจกรรมพัฒนาผู้เรียน	
- กิจกรรมแนะแนว	/20	- กิจกรรมแนะแนว	/20
-กิจกรรมวิถีพุทธ	/20	-กิจกรรมวิถีพุทธ	/20
- กิจกรรมชุมนุม/ ชมรม	/20	- กิจกรรมชุมนุม/ ชมรม	/20
กิจกรรมเพื่อสังคมและสาธารณประโยชน์	(/10)	กิจกรรมเพื่อสังคมและสาธารณประโยชน์	(/10)
รวมเวลาเรียนทั้งสิ้น	620	รวมเวลาเรียนทั้งสิ้น	620

ชั้นมัธยมศึกษาปีที่ 6 ภาคเรียนที่ 1		ชั้นมัธยมศึกษาปีที่ 6 ภาคเรียนที่ 2	
รายวิชา/กิจกรรม	เวลาเรียน (นก./ชม.)	รายวิชา/กิจกรรม	เวลาเรียน (นก./ชม.)
รายวิชาพื้นฐาน		รายวิชาพื้นฐาน	
ท33101 ภาษาไทย	1.0 / 40	ท33102 ภาษาไทย	1.0 / 40
ค33101 คณิตศาสตร์พื้นฐาน 5	1.0 / 40	ค33102 คณิตศาสตร์พื้นฐาน 6	1.0 / 40
ว33101 วิทยาศาสตร์พื้นฐาน 5	1.0 / 40	ว33102 วิทยาศาสตร์พื้นฐาน 6	1.0 / 40
ส33101 สังคมศึกษา 5	1.0 / 40	ส33102 สังคมศึกษา 6	1.0 / 40
ส33103 ประวัติศาสตร์ 1	1.0 / 40	ส33104 ประวัติศาสตร์ 2	1.0 / 40
พ33101 สุขศึกษาและพลศึกษา	0.5 / 20	พ33102 สุขศึกษาและพลศึกษา	0.5 / 20
ศ33101 ศิลปะ	0.5 / 20	ศ33102 ศิลปะ	0.5 / 20
ง33101 การงานอาชีพและเทคโนโลยี	0.5 / 20	ง33102 การงานอาชีพและเทคโนโลยี	0.5 / 20
อ33101 ภาษาอังกฤษ 5	1.0 / 40	อ33102 ภาษาอังกฤษ 6	1.0 / 40
	7.5/300		7.5/300
สาระเพิ่มเติม		สาระเพิ่มเติม	
ฝ33201 ภาษาฝรั่งเศสเพื่อการศึกษาต่อ	2.0/80	ฝ33202 ภาษาฝรั่งเศสเพื่อการศึกษาต่อ	2.0/80
ฝ33203 เสริมทักษะอ่าน/เขียนภาษาฝรั่งเศส	1.0/40	ฝ33204 เสริมทักษะอ่าน/เขียนภาษาฝรั่งเศส	1.0/40
อ33201 การอ่าน-เขียนเพื่อพัฒนาทักษะชีวิต 5	1.0 / 40	อ33202 การอ่าน-เขียนเพื่อพัฒนาทักษะชีวิต 6	1.0 / 40
อ33203 ภาษาอังกฤษฟัง-พูด	1.0/ 40	อ33204 ภาษาอังกฤษฟัง-พูด	1.0/40
ท33203 ประวัติวรรณคดี 2	0.5/20	ท33204 ภาษาไทยเพื่อนำเสนอ	0.5/20
วิชาเพิ่มเติม (ตามความถนัด)*	1.0/40	วิชาเพิ่มเติม (ตามความถนัด)*	1.0/40
	6.5/260		6.5/260
รวม	14.0/560	รวม	14.0/560
กิจกรรมพัฒนาผู้เรียน		กิจกรรมพัฒนาผู้เรียน	
- กิจกรรมแนะแนว	/20	- กิจกรรมแนะแนว	/20
-กิจกรรมวิถีพุทธ	/20	-กิจกรรมวิถีพุทธ	/20
- กิจกรรมชุมนุม/ ชมรม	/20	- กิจกรรมชุมนุม/ ชมรม	/20
กิจกรรมเพื่อสังคมและสาธารณะประโยชน์	/10	กิจกรรมเพื่อสังคมและสาธารณะประโยชน์	/10
รวมเวลาเรียนทั้งสิ้น	620	รวมเวลาเรียนทั้งสิ้น	620

***วิชาเพิ่มเติม (ตามความถนัด) เลือกได้ 1 รายวิชา

ภาคเรียนที่ 1		ภาคเรียนที่ 2	
ง 33265 งานโภชนาการเพื่ออาชีพ	1.0/40	ง 33265 งานโภชนาการเพื่ออาชีพ	1.0/40
ง33273 ช่างร้อยมาลัย	1.0/40	ง33273 ช่างร้อยมาลัย	1.0/40
ศ33207 วาดภาพการ์ตูน 1	1.0/40	ศ33208 การเขียนภาพการ์ตูนภาพสัตว์	1.0/40

พ30203 วอลเลย์บอล	1.0/40	พ30203 วอลเลย์บอล	1.0/40
-------------------	--------	-------------------	--------

โครงสร้างหลักสูตรมาตรฐานสากล โรงเรียนสีกัน(วัฒนานันท์อุปถัมภ์) ปีการศึกษา 2562

กลุ่มวิชาทรัพยากรมนุษย์

ชั้นมัธยมศึกษาปีที่ 4 ภาคเรียนที่ 1		ชั้นมัธยมศึกษาปีที่ 4 ภาคเรียนที่ 2	
รายวิชา/กิจกรรม	เวลาเรียน (นค./ชม)	รายวิชา/กิจกรรม	เวลาเรียน (นค./ชม)
รายวิชาพื้นฐาน		รายวิชาพื้นฐาน	
ท31101 ภาษาไทย	1.0 / 40	ท31102 ภาษาไทย	1.0 / 40
ค31101 คณิตศาสตร์พื้นฐาน 1	1.0 / 40	ค31102 คณิตศาสตร์พื้นฐาน 2	1.0 / 40
ว31101 วิทยาศาสตร์พื้นฐาน 1	1.0 / 20	ว31102 วิทยาศาสตร์พื้นฐาน 2	1.0 / 20
ส31101 สังคมศึกษา 1	1.0 / 40	ส31102 สังคมศึกษา 2	1.0 / 40
พ31101 สุขศึกษาและพลศึกษา	0.5 / 20	พ31102 สุขศึกษาและพลศึกษา	0.5 / 20
ศ31101 ศิลปะ	0.5 / 20	ศ31102 ศิลปะ	0.5 / 20
ง31101 การงานอาชีพและเทคโนโลยี	0.5 / 20	ง31102 การงานอาชีพและเทคโนโลยี	0.5 / 20
อ31101 ภาษาอังกฤษ 1	1.0 / 40	อ31102 ภาษาอังกฤษ 2	1.0 / 40
	6.5/260		6.5/260
สาระเพิ่มเติม		สาระเพิ่มเติม	
อ31201 ภาษาอังกฤษอ่าน-เขียนเพื่อพัฒนาทักษะชีวิต 1	1.0 / 40	อ31202 ภาษาอังกฤษอ่าน-เขียนเพื่อพัฒนาทักษะชีวิต 2	1.0 / 40
อ31203 ภาษาอังกฤษฟัง-พูด 1	1.0 / 40	อ31204 ภาษาอังกฤษฟัง-พูด 2	1.0 / 40
ง31267 งานช่างอุตสาหกรรม	1.0/40	ง31268 งานช่างอุตสาหกรรม	1.0/40
พ31201 เทเบิลเทนนิส 1	1.0/40	พ31202 เทเบิลเทนนิส 2	1.0/40
ส31203 พลังงานกับสิ่งแวดล้อม	1.0/40	ส31204 ประชากรกับสิ่งแวดล้อม	1.0/40
ล 31201 การศึกษาค้นคว้าสร้างองค์ความรู้(IS1)	1.0/40	ล 31202 การสื่อสารและนำเสนอ (IS2)	1.0/40
วิชาเพิ่มเติม (ตามความถนัด)*	1.0 / 40	วิชาเพิ่มเติม (ตามความถนัด)*	1.0 / 40
	7.0/280		7.0/280
รวม	13.5/540	รวม	13.5/540
กิจกรรมพัฒนาผู้เรียน		กิจกรรมพัฒนาผู้เรียน	
- กิจกรรมแนะแนว	/20	- กิจกรรมแนะแนว	/20
-กิจกรรมวิถีพุทธ	/20	-กิจกรรมวิถีพุทธ	/20
- กิจกรรมชุมนุม/ ชมรม	/20	- กิจกรรมชุมนุม/ ชมรม	/20
กิจกรรมเพื่อสังคมและสาธารณะประโยชน์	(/10)	กิจกรรมเพื่อสังคมและสาธารณะประโยชน์	(/10)
รวมเวลาเรียนทั้งสิ้น	600	รวมเวลาเรียนทั้งสิ้น	600

ชั้นมัธยมศึกษาปีที่ 5 ภาคเรียนที่ 1		ชั้นมัธยมศึกษาปีที่ 5 ภาคเรียนที่ 2	
รายวิชา/กิจกรรม	เวลาเรียน (นก./ชม.)	รายวิชา/กิจกรรม	เวลาเรียน (นก./ชม.)
รายวิชาพื้นฐาน		รายวิชาพื้นฐาน	
ท32101 ภาษาไทย	1.0 / 40	ท32102 ภาษาไทย	1.0 / 40
ค32101 คณิตศาสตร์พื้นฐาน 3	1.0 / 40	ค32102 คณิตศาสตร์พื้นฐาน 4	1.0 / 40
ว32101 วิทยาศาสตร์พื้นฐาน 3	1.0 / 40	ว32102 วิทยาศาสตร์พื้นฐาน 4	1.0 / 40
ส32101 สังคมศึกษา 3	1.0 / 40	ส32102 สังคมศึกษา 4	1.0 / 40
พ32101 สุขศึกษาและพลศึกษา	0.5 / 20	พ32102 สุขศึกษาและพลศึกษา	0.5 / 20
ศ32101 ศิลปะ	0.5 / 20	ศ32102 ศิลปะ	0.5 / 20
ง32101 การงานอาชีพและเทคโนโลยี	0.5 / 40	ง32102 การงานอาชีพและเทคโนโลยี	0.5 / 20
อ32101 ภาษาอังกฤษ 3	1.0 / 40	อ32102 ภาษาอังกฤษ 4	1.0 / 40
	6.5/260		6.5/260
สาระเพิ่มเติม		สาระเพิ่มเติม	
อ32201 การอ่าน-เขียนเพื่อพัฒนาทักษะชีวิต 3	1.0 / 40	อ32202 การอ่าน-เขียนเพื่อพัฒนาทักษะชีวิต 4	1.0 / 40
อ32205 ภาษาอังกฤษธุรกิจ 1	1.0 / 40	อ32206 ภาษาอังกฤษธุรกิจ 2	1.0 / 40
ส32201 กฎหมายน่ารู้	1.0 / 40	ส32202 กฎหมายน่ารู้	1.0 / 40
ง32271 งานไม้	1.0/40	ง32272 งานไม้	1.0/40
ง32290 เขียนแบบทัศนียภาพ	1.0/40	ง32291 เขียนแบบทัศนียภาพ	1.0/40
ศ32207 วาดลายไทย	1.0/ 40	ศ32208 วาดลายไทย	1.0/ 40
พ32201 เทคนิคการเล่นฟุตบอล 1	1.0/40	พ32202 เทคนิคการเล่นฟุตบอล 2	1.0/40
ท32201 การพูด	0.5/20	ท32202 ประวัติวรรณคดี	0.5/20
	7.5/300		7.5/300
รวม	14.0 /560	รวม	14.0 /560
กิจกรรมพัฒนาผู้เรียน		กิจกรรมพัฒนาผู้เรียน	
- กิจกรรมแนะแนว	/20	- กิจกรรมแนะแนว	/20
-กิจกรรมวิถีพุทธ	/20	-กิจกรรมวิถีพุทธ	/20
- กิจกรรมชุมนุม/ ชมรม	/20	- กิจกรรมชุมนุม/ ชมรม	/20
กิจกรรมเพื่อสังคมและสาธารณประโยชน์	(/10)	กิจกรรมเพื่อสังคมและสาธารณประโยชน์	(/10)
รวมเวลาเรียนทั้งสิ้น	620	รวมเวลาเรียนทั้งสิ้น	620

โครงสร้างหลักสูตรโรงเรียนสีกัน(วัฒนานันท์อุปถัมภ์)

ชั้นมัธยมศึกษาปีที่ 4/7 ปีการศึกษา 2562

แผนการเรียนสาขางานธุรกิจค้าปลีก (เทียบโอนหลักสูตร ปวช.)

ชั้นมัธยมศึกษาปีที่ 4 (ภาคเรียนที่1)	
	หน่วยกิต/ชม.
รายวิชาพื้นฐาน	7.0 / 280
ท31101 ภาษาไทย 1	1.0 / 40
ค31101 คณิตศาสตร์พื้นฐาน 1	1.0 / 40
ว31101 วิทยาศาสตร์พื้นฐาน 1	1.0 / 40
ส31101 สังคมศึกษา 1	1.0 / 40
พ31101 สุขศึกษา	0.5 / 20
พ31102 พลศึกษา	0.5 / 20
ศ31101 ศิลปะ	0.5 / 20
ง31101 การงานอาชีพและเทคโนโลยี / ว31106 การออกแบบและเทคโนโลยี	0.5 / 20
อ31101 ภาษาอังกฤษ 1	1.0 / 40
รายวิชาเพิ่มเติม	17.0 / 680
l31201การศึกษาค้นคว้าสร้างองค์ความรู้ (IS1)	1.0 / 40
ง30205 ความรู้เกี่ยวกับงานอาชีพ	2.0 / 80
ง30206 การขายเบื้องต้น 1	2.0 / 80
ง30201 พิมพ์ดีดไทยเบื้องต้น	2.0 / 80
ง30209 ธุรกิจค้าปลีก 1 ** (ฝึก 162 ชม.)	5.0 / 200
ง30210 ธุรกิจค้าปลีกร้านสะดวกซื้อ 1 * (ฝึก 270 ชม.)	5.0 / 200
กิจกรรมพัฒนาผู้เรียน	/ 60
กิจกรรมแนะแนว	/ 20
กิจกรรมวิถีพุทธ	/ 20
กิจกรรมชุมนุม/ชมรม	/ 20
กิจกรรมเพื่อสังคมและ สาธารณประโยชน์	/ (10)
รวมเวลาเรียนทั้งสิ้น	24.0 / 1020

ชั้นมัธยมศึกษาปีที่ 4 (ภาคเรียนที่2)	
	หน่วยกิต/ชม.
รายวิชาพื้นฐาน	7.0 / 280
ท31102 ภาษาไทย	1.0 / 40
ค31102 คณิตศาสตร์พื้นฐาน 2	1.0 / 40
ว31102 วิทยาศาสตร์พื้นฐาน 2	1.0 / 40
ส31102 สังคมศึกษา 2	1.0 / 40
พ31103 สุขศึกษา	0.5 / 20
พ31104 พลศึกษา	0.5 / 20
ศ31102 ศิลปะ	0.5 / 20
ง31102 การงานอาชีพและเทคโนโลยี / ว31106 การออกแบบและเทคโนโลยี	0.5 / 20
อ31102 ภาษาอังกฤษ 2	1.0 / 40
รายวิชาเพิ่มเติม	17.0 / 680
l31202 การสื่อสารและนำเสนอ (IS2)	1.0 / 40
ง30203 การบัญชีเบื้องต้น 1	2.0 / 80
ง30207 การขายเบื้องต้น 2	2.0 / 80
ง30202 พิมพ์ดีดอังกฤษเบื้องต้น	2.0 / 80
ง30211 ธุรกิจค้าปลีก 2 ** (ฝึก 162 ชม.)	5.0 / 200
ง30212 ธุรกิจค้าปลีกร้านสะดวกซื้อ 2 * (ฝึก 270 ชม.)	5.0 / 200
กิจกรรมพัฒนาผู้เรียน	/ 60
กิจกรรมแนะแนว	/ 20
กิจกรรมวิถีพุทธ	/ 20
กิจกรรมชุมนุม/ชมรม	/ 20
กิจกรรมเพื่อสังคมและ สาธารณประโยชน์	/ (10)
รวมเวลาเรียนทั้งสิ้น	24.0 / 1020

หมายเหตุ * ฝึกอาชีพในสถานประกอบการตามระบบทวิภาคี (ใช้เวลาไม่น้อยกว่า 54 ชั่วโมงเท่ากับ 1 หน่วยกิต)

ภาคเรียนที่ 1 ง30209 ธุรกิจค้าปลีก 1, ง30210 ธุรกิจค้าปลีกร้านสะดวกซื้อ 1 ฝึกงานที่สถานประกอบการ 432 ชั่วโมง

ภาคเรียนที่ 2 ง30211 ธุรกิจค้าปลีก 2, ง30212 ธุรกิจค้าปลีกร้านสะดวกซื้อ 2 ฝึกงานที่สถานประกอบการ 432 ชั่วโมง

รวมฝึกงาน 864 ชั่วโมง

โครงสร้างหลักสูตรโรงเรียนสีกัน(วัฒนานันท์อุปถัมภ์)

ชั้นมัธยมศึกษาปีที่ 5/7 ปีการศึกษา 2562

แผนการเรียนสาขางานธุรกิจค้าปลีก (เทียบโอนหลักสูตร ปวช.)

ชั้นมัธยมศึกษาปีที่ 5 (ภาคเรียนที่1)		ชั้นมัธยมศึกษาปีที่ 5 (ภาคเรียนที่2)	
	หน่วยกิต/ชม.		หน่วยกิต/ชม.
รายวิชาพื้นฐาน	7.0/280	รายวิชาพื้นฐาน	7.0/280
ท32101 ภาษาไทย 3	1.0/40	ท32102 ภาษาไทย 4	1.0/40
ค32101 คณิตศาสตร์พื้นฐาน 3	1.0/40	ค32102 คณิตศาสตร์พื้นฐาน 4	1.0/40
ว32101 วิทยาศาสตร์พื้นฐาน 3	1.0/40	ว32102 วิทยาศาสตร์พื้นฐาน 4	1.0/40
ส32101 สังคมศึกษา 3	1.0/40	ส32102 สังคมศึกษา 4	1.0/40
พ32101 สุขศึกษา	0.5/20	พ32103 สุขศึกษา	0.5/20
พ32102 พลศึกษา	0.5/20	พ32104 พลศึกษา	0.5/20
ศ32101 ศิลปะ	0.5/20	ศ32102 ศิลปะ	0.5/20
ง32101 การงานอาชีพและเทคโนโลยี	0.5/20	ง32102 การงานอาชีพและเทคโนโลยี	0.5/20
อ32101 ภาษาอังกฤษ 3	1.0/40	อ32102 ภาษาอังกฤษ 4	1.0/40
รายวิชาเพิ่มเติม	18.0/720	รายวิชาเพิ่มเติม	14.0/560
ส30231 หน้าที่พลเมือง	0.5/20	ส30232 หน้าที่พลเมือง	0.5/20
ท32201 การพูด	0.5/20	ท32202 ประวัติวรรณคดี 2	0.5/20
ส32203 เศรษฐศาสตร์เบื้องต้น	2.0/80	ง32201 คอมพิวเตอร์และสารสนเทศเพื่องานอาชีพ	2.0/80
ง30204 การบัญชีเบื้องต้น 2	2.0/80	จ32204 ภาษาจีนเพื่อการสื่อสาร 2	1.0/40
ง30208 การเป็นผู้ประกอบการ	2.0/80	พ32205 อาชีวอนามัยและความปลอดภัย	2.0/80
จ32203 ภาษาจีนเพื่อการสื่อสาร 1	1.0/40	ง30215 ธุรกิจค้าปลีก 4 ** (ฝึก 162 ชม.)	3.0/120
ง30213 ธุรกิจค้าปลีก 3 ** (ฝึก 162 ชม.)	5.0/200	ง30216 ธุรกิจค้าปลีกร้านสะดวกซื้อ 3 ** (ฝึก 162 ชม.)	
ง30214 ธุรกิจค้าปลีกร้านสะดวกซื้อ 3 ** (ฝึก 270 ชม.)	5.0/200		
กิจกรรมพัฒนาผู้เรียน	60	กิจกรรมพัฒนาผู้เรียน	60
กิจกรรมแนะแนว	/20	กิจกรรมแนะแนว	/20
กิจกรรมวิถีพุทธ	/20	กิจกรรมวิถีพุทธ	/20
กิจกรรมชุมนุม/ชมรม	/20	กิจกรรมชุมนุม/ชมรม	/20
กิจกรรมเพื่อสังคมและ สาธารณประโยชน์	/(10)	กิจกรรมเพื่อสังคมและ สาธารณประโยชน์	/(10)
รวมเวลาเรียนทั้งสิ้น	25.5/1080	รวมเวลาเรียนทั้งสิ้น	21.5/920

หมายเหตุ * ฝึกอาชีพในสถานประกอบการตามระบบทวิภาคี (ใช้เวลาไม่น้อยกว่า 54 ชั่วโมงเท่ากับ 1 หน่วยกิต)

ภาคเรียนที่ 1 ง30213 ธุรกิจค้าปลีก 3, ง30214 ธุรกิจค้าปลีกร้านสะดวกซื้อ 3 ฝึกงานที่สถานประกอบการ 432 ชั่วโมง

ภาคเรียนที่ 2 ง30215 ธุรกิจค้าปลีก 4, ง30216 ธุรกิจค้าปลีกร้านสะดวกซื้อ 4 ฝึกงานที่สถานประกอบการ 324 ชั่วโมง

รวมฝึกงาน 756 ชั่วโมง

โครงสร้างหลักสูตรโรงเรียนสีกัน(วัฒนานันท์อุปถัมภ์)

ชั้นมัธยมศึกษาปีที่ 6/7 ปีการศึกษา 2562

แผนการเรียนสาขางานธุรกิจค้าปลีก (เทียบโอนหลักสูตร ปวช.)

ชั้นมัธยมศึกษาปีที่ 6 (ภาคเรียนที่1)		ชั้นมัธยมศึกษาปีที่ 6 (ภาคเรียนที่2)	
	หน่วยกิต/ชม.		หน่วยกิต/ชม.
รายวิชาพื้นฐาน	8.0/320	รายวิชาพื้นฐาน	8.0/320
ท33101 ภาษาไทย	1.0/40	ท33102 ภาษาไทย	1.0/40
ค33101 คณิตศาสตร์พื้นฐาน 5	1.0/40	ค33102 คณิตศาสตร์พื้นฐาน 6	1.0/40
ว33101 วิทยาศาสตร์พื้นฐาน 5	1.0/40	ว33106 วิทยาศาสตร์พื้นฐาน 6	1.0/40
ส33101 สังคมศึกษา 5	1.0/40	ส33102 สังคมศึกษา 6	1.0/40
ส33103 ประวัติศาสตร์ 1	1.0/40	ส33104 ประวัติศาสตร์ 2	1.0/40
พ33101 สุขศึกษา	0.5/20	พ33103 สุขศึกษา	0.5/20
พ33102 พลศึกษา	0.5/20	พ33104 พลศึกษา	0.5/20
ศ33101 ศิลปะ	0.5/20	ศ33102 ศิลปะ	0.5/20
ง33101 การงานอาชีพและเทคโนโลยี 5	0.5/20	ง33102 การงานอาชีพและเทคโนโลยี	0.5/20
อ33101 ภาษาอังกฤษ 5	1.0/40	อ33102 ภาษาอังกฤษ 6	1.0/40
รายวิชาเพิ่มเติม	14.5/ 580	รายวิชาเพิ่มเติม	7.5/300
ส30233 หน้าที่พลเมือง	0.5/20	ส30234 หน้าที่พลเมือง	0.5/20
พ33207 นันทนาการ	1.0/40	พ33208 นันทนาการ	1.0/40
อ33205 ภาษาอังกฤษโครงการ	1.0/40	อ33206 ภาษาอังกฤษสำหรับงานสำนักงาน	1.0/40
ส33203 ภูมิศาสตร์และประวัติศาสตร์ไทย	2.0/80	ส33204 กฎหมายแรงงาน	1.0/40
ง30217 โครงการ 1	2.0/80	ง30220 ฝึกงาน	4.0/160
ง30213 ธุรกิจค้าปลีก 5 ** (ฝึก 162 ชม.)	5.0/200	*** (ฝึก 320 ชม.)	
ง30214 ธุรกิจค้าปลีกร้านสะดวกซื้อ 5 ** (ฝึก 162 ชม.)	3.0/120		
กิจกรรมพัฒนาผู้เรียน	60	กิจกรรมพัฒนาผู้เรียน	60
กิจกรรมแนะแนว	/20	กิจกรรมแนะแนว	/20
กิจกรรมวิถีพุทธ	/20	กิจกรรมวิถีพุทธ	/20
กิจกรรมชุมนุม/ชมรม	/20	กิจกรรมชุมนุม/ชมรม	/20
กิจกรรมเพื่อสังคมและ สาธารณประโยชน์	/(10)	กิจกรรมเพื่อสังคมและ สาธารณประโยชน์	/(10)
รวมเวลาเรียนทั้งสิ้น	25.5/960	รวมเวลาเรียนทั้งสิ้น	15.5/680

หมายเหตุ * ฝึกอาชีพในสถานประกอบการตามระบบทวิภาคี (ใช้เวลาไม่น้อยกว่า 54 ชั่วโมงเท่ากับ 1 หน่วยกิต)

ภาคเรียนที่ 1 ง30218 ธุรกิจค้าปลีก 5, ง30219 ธุรกิจค้าปลีกร้านสะดวกซื้อ 5 ฝึกงานที่สถานประกอบการ 324 ชั่วโมง

ภาคเรียนที่ 2 ง30220 ฝึกงานที่สถานประกอบการ ฝึกงานที่สถานประกอบการ 320 ชั่วโมง

รวมฝึกงาน 644 ชั่วโมง

โครงสร้างหลักสูตรส่งเสริมอัจฉริยภาพ โรงเรียนสีกัน(วัฒนานันทอุปถัมภ์) ปีการศึกษา 2562

กลุ่มวิชาดนตรีและศิลปะการแสดง

ชั้นมัธยมศึกษาปีที่ 4 ภาคเรียนที่ 1		ชั้นมัธยมศึกษาปีที่ 4 ภาคเรียนที่ 2	
รายวิชา/กิจกรรม	เวลาเรียน (น.ก./ช.ม)	รายวิชา/กิจกรรม	เวลาเรียน (น.ก./ช.ม)
รายวิชาพื้นฐาน		รายวิชาพื้นฐาน	
ท31101 ภาษาไทย	1.0 / 40	ท31102 ภาษาไทย	1.0 / 40
ค31101 คณิตศาสตร์พื้นฐาน 1	1.0 / 40	ค31102 คณิตศาสตร์พื้นฐาน 2	1.0 / 40
ว31101 วิทยาศาสตร์พื้นฐาน 1	1.0 / 20	ว31102 วิทยาศาสตร์พื้นฐาน 2	1.0 / 20
ส31101 สังคมศึกษา 1	1.0 / 40	ส31102 สังคมศึกษา 2	1.0 / 40
พ31101 สุขศึกษาและพลศึกษา	0.5 / 20	พ31102 สุขศึกษาและพลศึกษา	0.5 / 20
ศ31101 ศิลปะ	0.5 / 20	ศ31102 ศิลปะ	0.5 / 20
ง31101 การงานอาชีพและเทคโนโลยี	0.5 / 20	ง31102 การงานอาชีพและเทคโนโลยี	0.5 / 20
อ31101 ภาษาอังกฤษ 1	1.0 / 40	อ31102 ภาษาอังกฤษ 2	1.0 / 40
	6.5/260		6.5/260
สาระเพิ่มเติม		สาระเพิ่มเติม	
อ31203 ภาษาอังกฤษฟัง-พูด 1	1.0 / 40	อ31204 ภาษาอังกฤษฟัง-พูด 2	1.0 / 40
ล 31201 การศึกษาค้นคว้าสร้างองค์ความรู้	1.0 / 40	ล 31202 การสื่อสารและการนำเสนอ	1.0 / 40
ท31205 ศิลปะการพูด 1	1.0/40	ท31206 ศิลปะการพูด 2	1.0/40
ศ31215 คีตศิลป์สากล 1	1.0/40	ศ31216 คีตศิลป์สากล 2	1.0/40
ศ31217 พื้นฐานดนตรีไทย 1	1.0/40	ศ31218 พื้นฐานดนตรีไทย 2	1.0/40
ศ31213 การแสดงสร้างสรรค์ 1	1.0/40	ศ 31214 การแสดงสร้างสรรค์ 2	1.0/40
วิชาเพิ่มเติม (ตามความถนัด)*	1.0 / 40	วิชาเพิ่มเติม (ตามความถนัด)*	1.0 / 40
	7.0/280		7.0/280
รวม	13.5/540	รวม	13.5/540
กิจกรรมพัฒนาผู้เรียน		กิจกรรมพัฒนาผู้เรียน	
- กิจกรรมแนะแนว	/20	- กิจกรรมแนะแนว	/20
-กิจกรรมวิถีพุทธ	/20	-กิจกรรมวิถีพุทธ	/20
- กิจกรรมชุมนุม/ ชมรม	/20	- กิจกรรมชุมนุม/ ชมรม	/20
กิจกรรมเพื่อสังคมและสาธารณประโยชน์	(/10)	กิจกรรมเพื่อสังคมและสาธารณประโยชน์	(/10)
รวมเวลาเรียนทั้งสิ้น	600	รวมเวลาเรียนทั้งสิ้น	600

ชั้นมัธยมศึกษาปีที่ 5 ภาคเรียนที่ 1		ชั้นมัธยมศึกษาปีที่ 5 ภาคเรียนที่ 2	
รายวิชา/กิจกรรม	เวลาเรียน (น.ก./ช.ม)	รายวิชา/กิจกรรม	เวลาเรียน (น.ก./ช.ม)
รายวิชาพื้นฐาน		รายวิชาพื้นฐาน	
ท32101 ภาษาไทย	1.0 / 40	ท32102 ภาษาไทย	1.0 / 40
ค32101 คณิตศาสตร์พื้นฐาน 3	1.0 / 40	ค32102 คณิตศาสตร์พื้นฐาน 4	1.0 / 40
ว32101 วิทยาศาสตร์พื้นฐาน 3	1.0 / 40	ว32102 วิทยาศาสตร์พื้นฐาน 4	1.0 / 40
ส32101 สังคมศึกษา 3	1.0 / 40	ส32102 สังคมศึกษา 4	1.0 / 40
พ32101 สุขศึกษาและพลศึกษา	0.5 / 20	พ32102 สุขศึกษาและพลศึกษา	0.5 / 20
ศ32101 ศิลปะ	0.5 / 20	ศ32102 ศิลปะ	0.5 / 20
ง32101 การงานอาชีพและเทคโนโลยี	0.5 / 40	ง32102 การงานอาชีพและเทคโนโลยี	0.5 / 20
อ32101 ภาษาอังกฤษ 3	1.0 / 40	อ32102 ภาษาอังกฤษ 4	1.0 / 40
	6.5/260		6.5/260
สาระเพิ่มเติม		สาระเพิ่มเติม	
อ32201 การอ่าน-เขียนเพื่อพัฒนาทักษะชีวิต 3	1.0 / 40	อ32202 การอ่าน-เขียนเพื่อพัฒนาทักษะชีวิต 4	1.0 / 40
อ32203 ภาษาอังกฤษฟัง-พูด 1	1.0 / 40	อ32204 ภาษาอังกฤษฟัง-พูด 2	1.0 / 40
ส32201 กฎหมายน่ารู้	1.0 / 40	ส32202 กฎหมายน่ารู้	1.0 / 40
ศ30203 ดนตรีสากลปฏิบัติตามถนัด ศ30205 ดนตรีไทยสร้างสรรค์ ศ30207 นาฏศิลป์สร้างสรรค์	2.0/80	ศ30204 ดนตรีสากลปฏิบัติตามถนัด ศ30206 ดนตรีไทยสร้างสรรค์ ศ30208 นาฏศิลป์สร้างสรรค์	2.0/80
ศ30209 ทฤษฎีดนตรีสากล 1	1.0/ 40	ศ30210 ทฤษฎีดนตรีสากล 2	1.0/ 40
ท32205 เทคนิคการพูดเพื่อพิธีกร	1.0/40	1.0/40
ท32201 การพูด	0.5/20	ท32202 ประวัติวรรณคดี	0.5/20
	7.5		7.5
รวม	14.0/560	รวม	14.0/560
กิจกรรมพัฒนาผู้เรียน		กิจกรรมพัฒนาผู้เรียน	
- กิจกรรมแนะแนว	/20	- กิจกรรมแนะแนว	/20
- กิจกรรมวิถีพุทธ	/20	- กิจกรรมวิถีพุทธ	/20
- กิจกรรมชุมนุม/ ชมรม	/20	- กิจกรรมชุมนุม/ ชมรม	/20
กิจกรรมเพื่อสังคมและสาธารณประโยชน์	(/10)	กิจกรรมเพื่อสังคมและสาธารณประโยชน์	(/10)
รวมเวลาเรียนทั้งสิ้น	620	รวมเวลาเรียนทั้งสิ้น	620

โครงสร้างหลักสูตรส่งเสริมอัจฉริยภาพ โรงเรียนสีกัน(วัฒนานันทอุปถัมภ์) ปีการศึกษา 2562

กลุ่มวิชากีฬาสู่อาชีพ

ชั้นมัธยมศึกษาปีที่ 5 ภาคเรียนที่ 1		ชั้นมัธยมศึกษาปีที่ 5 ภาคเรียนที่ 2	
รายวิชา/กิจกรรม	เวลาเรียน (น.ก./ช.ม)	รายวิชา/กิจกรรม	เวลาเรียน (น.ก./ช.ม)
รายวิชาพื้นฐาน		รายวิชาพื้นฐาน	
ท32101 ภาษาไทย	1.0 / 40	ท32102 ภาษาไทย	1.0 / 40
ค32101 คณิตศาสตร์พื้นฐาน 3	1.0 / 40	ค32102 คณิตศาสตร์พื้นฐาน 4	1.0 / 40
ว32101 วิทยาศาสตร์พื้นฐาน 3	1.0 / 40	ว32102 วิทยาศาสตร์พื้นฐาน 4	1.0 / 40
ส32101 สังคมศึกษา 3	1.0 / 40	ส32102 สังคมศึกษา 4	1.0 / 40
พ32101 สุขศึกษาและพลศึกษา	0.5 / 20	พ32102 สุขศึกษาและพลศึกษา	0.5 / 20
ศ32101 ศิลปะ	0.5 / 20	ศ32102 ศิลปะ	0.5 / 20
ง32101 การงานอาชีพและเทคโนโลยี	0.5 / 40	ง32102 การงานอาชีพและเทคโนโลยี	0.5 / 20
อ32101 ภาษาอังกฤษ 3	1.0 / 40	อ32102 ภาษาอังกฤษ 4	1.0 / 40
	6.5/260		6.5/260
สาระเพิ่มเติม		สาระเพิ่มเติม	
อ32201 การอ่าน-เขียนเพื่อพัฒนาทักษะชีวิต 3	1.0 / 40	อ32202 การอ่าน-เขียนเพื่อพัฒนาทักษะชีวิต 4	1.0 / 40
อ32203 ภาษาอังกฤษฟัง-พูด 1	1.0 / 40	อ32204 ภาษาอังกฤษฟัง-พูด 2	1.0 / 40
ส32201 กฎหมายน่ารู้	1.0 / 40	ส32202 กฎหมายน่ารู้	1.0 / 40
ว30289 กายวิภาคกับสรีรวิทยา	1.0/40	ว30290 กายวิภาคกับสรีรวิทยา	1.0/40
พ30205 โภชนาการกับการกีฬา	0.5/20	พ30207 กิจกรรมที่ใช้ร่างกายและไม่ใช้	1.0/40
พ30206 การทดสอบสมรรถภาพทางกาย	0.5/ 20	พ32204 เทคนิคการวางแผนฟุตบอล 2	2.0/80
พ32203 เทคนิคการวางแผนฟุตบอล 2	2.0/80	ท32202 ประวัติวรรณคดี	0.5/20
ท32201 การพูด	0.5/20		
	7.5/300		7.5
รวม	14.0/560	รวม	14.0/560
กิจกรรมพัฒนาผู้เรียน		กิจกรรมพัฒนาผู้เรียน	
- กิจกรรมแนะแนว	/20	- กิจกรรมแนะแนว	/20
-กิจกรรมวิถีพุทธ	/20	-กิจกรรมวิถีพุทธ	/20
- กิจกรรมชุมนุม/ ชมรม	/20	- กิจกรรมชุมนุม/ ชมรม	/20
กิจกรรมเพื่อสังคมและสาธารณะประโยชน์	(/10)	กิจกรรมเพื่อสังคมและสาธารณะประโยชน์	(/10)
รวมเวลาเรียนทั้งสิ้น	620	รวมเวลาเรียนทั้งสิ้น	620

โครงสร้างหลักสูตรส่งเสริมอัจฉริยภาพ โรงเรียนสีกัน(วัฒนานันทอุปถัมภ์) ปีการศึกษา 2562

กลุ่มวิชาศิลปะการประกอบอาหาร

ชั้นมัธยมศึกษาปีที่ 5 ภาคเรียนที่ 1		ชั้นมัธยมศึกษาปีที่ 5 ภาคเรียนที่ 2	
รายวิชา/กิจกรรม	เวลาเรียน (น.ก./ช.ม)	รายวิชา/กิจกรรม	เวลาเรียน (น.ก./ช.ม)
รายวิชาพื้นฐาน		รายวิชาพื้นฐาน	
ท32101 ภาษาไทย	1.0 / 40	ท32102 ภาษาไทย	1.0 / 40
ค32101 คณิตศาสตร์พื้นฐาน 3	1.0 / 40	ค32102 คณิตศาสตร์พื้นฐาน 4	1.0 / 40
ว32101 วิทยาศาสตร์พื้นฐาน 3	1.0 / 40	ว32102 วิทยาศาสตร์พื้นฐาน 4	1.0 / 40
ส32101 สังคมศึกษา 3	1.0 / 40	ส32102 สังคมศึกษา 4	1.0 / 40
พ32101 สุขศึกษาและพลศึกษา	0.5 / 20	พ32102 สุขศึกษาและพลศึกษา	0.5 / 20
ศ32101 ศิลปะ	0.5 / 20	ศ32102 ศิลปะ	0.5 / 20
ง32101 การงานอาชีพและเทคโนโลยี	0.5 / 40	ง32102 การงานอาชีพและเทคโนโลยี	0.5 / 20
อ32101 ภาษาอังกฤษ 3	1.0 / 40	อ32102 ภาษาอังกฤษ 4	1.0 / 40
	6.5/260		6.5/260
สาระเพิ่มเติม		สาระเพิ่มเติม	
อ32201 การอ่าน-เขียนเพื่อพัฒนาทักษะชีวิต 3	1.0 / 40	อ32202 การอ่าน-เขียนเพื่อพัฒนาทักษะชีวิต 4	1.0 / 40
อ32203 ภาษาอังกฤษฟัง-พูด 1	1.0 / 40	อ32204 ภาษาอังกฤษฟัง-พูด 2	1.0 / 40
ส32201 กฎหมายน่ารู้	1.0 / 40	ส32202 กฎหมายน่ารู้	1.0 / 40
ง30267 การจัดตกแต่งอาหาร 1	1.0/40	ง30268 การจัดตกแต่งอาหาร 2	1.0/40
ง30271 งานการโรงแรม	1.0/ 40	ง30272 งานบริหารจัดการ	1.0/ 40
ง30269 งานการประกอบอาหารไทย	2.0/80	ง30270 การประกอบอาหารนานาชาติ	2.0 /80
ท32201 การพูด	0.5/20	ท32202 ประวัติวรรณคดี	0.5/20
	7.5/300	
รวม	14.0/560	รวม	14.0/560
กิจกรรมพัฒนาผู้เรียน		กิจกรรมพัฒนาผู้เรียน	
- กิจกรรมแนะแนว	/20	- กิจกรรมแนะแนว	/20
-กิจกรรมวิถีพุทธ	/20	-กิจกรรมวิถีพุทธ	/20
- กิจกรรมชุมนุม/ ชมรม	/20	- กิจกรรมชุมนุม/ ชมรม	/20
กิจกรรมเพื่อสังคมและสาธารณประโยชน์	(/10)	กิจกรรมเพื่อสังคมและสาธารณประโยชน์	(/10)
รวมเวลาเรียนทั้งสิ้น	620	รวมเวลาเรียนทั้งสิ้น	620

โครงสร้างหลักสูตรมาตรฐานสากล โรงเรียนสีกัน(วัฒนานันท์อุปถัมภ์) ปีการศึกษา 2562

กลุ่มวิชาทรัพยากรมนุษย์เพื่ออาชีพ

ชั้นมัธยมศึกษาปีที่ 6 ภาคเรียนที่ 1		ชั้นมัธยมศึกษาปีที่ 6 ภาคเรียนที่ 2	
รายวิชา/กิจกรรม	เวลาเรียน (น.ก./ช.ม)	รายวิชา/กิจกรรม	เวลาเรียน (น.ก./ช.ม)
รายวิชาพื้นฐาน		รายวิชาพื้นฐาน	
ท33101 ภาษาไทย	1.0 / 40	ท33102 ภาษาไทย	1.0 / 40
ค33101 คณิตศาสตร์พื้นฐาน 5	1.0 / 40	ค33102 คณิตศาสตร์พื้นฐาน 6	1.0 / 40
ว33101 วิทยาศาสตร์พื้นฐาน 5	1.0 / 40	ว33102 วิทยาศาสตร์พื้นฐาน 6	1.0 / 40
ส33101 สังคมศึกษา 5	1.0 / 40	ส33102 สังคมศึกษา 6	1.0 / 40
ส33103 ประวัติศาสตร์	1.0 / 40	ส33104 ประวัติศาสตร์	1.0 / 40
พ33101 สุขศึกษาและพลศึกษา	0.5 / 20	พ33102 สุขศึกษาและพลศึกษา	0.5 / 20
ศ33101 ศิลปะ	0.5 / 20	ศ33102 ศิลปะ	0.5 / 20
ง33101 การงานอาชีพและเทคโนโลยี	0.5 / 20	ง33102 การงานอาชีพและเทคโนโลยี	0.5 / 20
อ33101 ภาษาอังกฤษ 5	1.0 / 40	อ33102 ภาษาอังกฤษ 6	1.0 / 40
	7.5/300		7.5/300
สาระเพิ่มเติม		สาระเพิ่มเติม	
อ33203 ภาษาอังกฤษฟัง-พูด	1.0 / 40	อ33204 ภาษาอังกฤษฟัง-พูด	1.0 / 40
วิชาชีพเทคนิคดอนเมือง	5.0/200	วิชาชีพเทคนิคดอนเมือง	5.0/200
	6.0/240		6.0/240
รวม	13.5/540	รวม	14.0/540
กิจกรรมพัฒนาผู้เรียน		กิจกรรมพัฒนาผู้เรียน	
- กิจกรรมแนะแนว	/20	- กิจกรรมแนะแนว	/20
-กิจกรรมวิถีพุทธ	/20	-กิจกรรมวิถีพุทธ	/20
- กิจกรรมชุมนุม/ ชมรม	/20	- กิจกรรมชุมนุม/ ชมรม	/20
กิจกรรมเพื่อสังคมและสาธารณะประโยชน์	(/10)	กิจกรรมเพื่อสังคมและสาธารณะประโยชน์	(/10)
รวมเวลาเรียนทั้งสิ้น	600	รวมเวลาเรียนทั้งสิ้น	600

โรงเรียนสีกัน(วัฒนานคร์อุปถัมภ์) เป็นโรงเรียนวิถิพุทธ จิตอาสา มุ่งพัฒนาให้นักเรียนเป็นผู้มี
อัตลักษณ์ สะอาด เป็นระเบียบ เรียบร้อย ทุกวันโดยพัฒนาวินัยนักเรียนตามแนวทางวิถิพุทธจิตอาสา
ส่งเสริมพัฒนาคุณภาพผู้เรียนส่งเสริมคุณธรรมจริยธรรม มีการตรวจบุคลิกภาพนักเรียนในสัปดาห์แรกของ
เดือน ครูและบุคลากรทางการศึกษาของโรงเรียนจึงมีบทบาทในการจัดกิจกรรมต่าง ๆ ที่ส่งผลให้ครู
ปฏิบัติงานตามบทบาทหน้าที่อย่างมีประสิทธิภาพทั้งด้านการสอน ด้านการปกครองชั้น ด้านคุณธรรม
จริยธรรม การอนุรักษ์วัฒนธรรมไทยโดยการจัดกิจกรรมเคารพครูอาวุโส รุ่นน้องให้เกียรติรุ่นพี่และส่งเสริม
การอนุรักษ์วัฒนธรรมการแต่งกายด้วยผ้าไทยทุกวันพฤหัสบดีแรกของเดือน

จากการพัฒนาของครูผู้สอนส่งผลให้ครูได้เลื่อนวิทยฐานะสูงขึ้นตามลำดับ โรงเรียนสีกัน(วัฒน
านคร์อุปถัมภ์) ครูชำนาญการพิเศษ ครูชำนาญการ ครู ครูผู้ช่วย แต่ละระดับพร้อมที่จะพัฒนาเป็นไป
ตามขั้นตอน โรงเรียนมีกิจกรรมต่าง ๆ เพื่อสร้างขวัญและกำลังใจให้กับคุณครูและบุคลากรทุกคนของ
โรงเรียน มีกิจกรรมเพชรอินทนิลเพื่อประกาศเกียรติคุณคนดีสีกัน ทุกปีการศึกษาซึ่งประกอบไปด้วย
รางวัล รองผู้บริหารดีเด่น ผู้ช่วยผู้อำนวยการดีเด่น หัวหน้ากลุ่มสาระการเรียนรู้ดีเด่น หัวหน้าระดับ
ดีเด่น หัวหน้างานกลุ่มบริหารวิชาการดีเด่น หัวหน้างานกลุ่มบริหารงบประมาณดีเด่น หัวหน้างานกลุ่ม
บริหารงานบุคคลดีเด่น หัวหน้างานกลุ่มบริหารทั่วไปดีเด่น ครูที่ปรึกษาทุกระดับดีเด่นครูผู้สอนทุกกลุ่ม
สาระดีเด่น ครูผู้อุทิศเวลาให้กับทางราชการปฏิบัติงาน ครูผู้ทำคุณประโยชน์และสร้างชื่อเสียงให้โรงเรียน
ครูผู้อุทิศตนในการปฏิบัติราชการด้านความมุ่งมั่น วิริยะ อุสาหะ และในปีการศึกษา 2562 ครู
กระตือรือร้นในการพัฒนานักเรียนและตนเอง ส่งผลให้นักเรียนและครูมีผลงานเพิ่มขึ้นเชิงประจักษ์

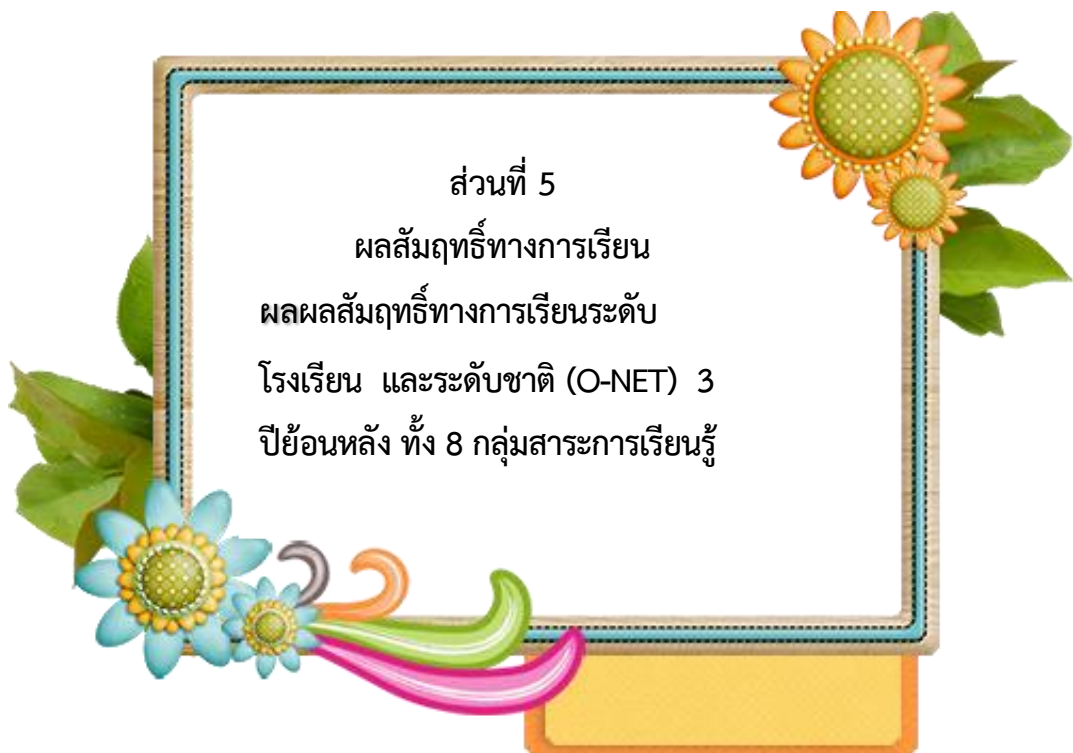

ส่วนที่ 5
ผลสัมฤทธิ์ทางการเรียน
ผลผลสัมฤทธิ์ทางการเรียนระดับ
โรงเรียน และระดับชาติ (O-NET) 3
ปีซ้อนหลัง ทั้ง 8 กลุ่มสาระการเรียนรู้

ส่วนที่ 5
ผลสัมฤทธิ์ทางการเรียน

ผลผลสัมฤทธิ์ทางการเรียนระดับโรงเรียน และระดับชาติ (O-NET) 3 ปีซ้อนหลัง ทั้ง 8 กลุ่มสาระการเรียนรู้

1. ระดับโรงเรียน

เปรียบเทียบผลสัมฤทธิ์ทางการเรียนของนักเรียนระดับโรงเรียน

กลุ่มสาระการเรียนรู้	ระดับ	ปีการศึกษา 2559		ปีการศึกษา 2560		ปีการศึกษา 2561	
		ภาคต้น	ภาคปลาย	ภาคต้น	ภาคปลาย	ภาคต้น	ภาคปลาย
ภาษาไทย	ม. ต้น	2.45	2.33	2.99	3.00	2.31	2.32
	ม. ปลาย	3.44	2.94	3.42	3.12	3.11	2.85
คณิตศาสตร์	ม. ต้น	1.62	2.00	2.39	2.71	1.73	1.91
	ม. ปลาย	1.99	2.09	1.80	2.33	2.18	2.17
วิทยาศาสตร์	ม. ต้น	2.30	2.00	2.82	2.84	2.28	2.49
	ม. ปลาย	2.01	3.43	2.38	2.33	2.61	2.48
สังคมศึกษา	ม. ต้น	2.20	2.50	2.56	2.90	2.78	2.50
	ม. ปลาย	1.98	2.09	2.25	2.08	2.01	2.78
ภาษาต่างประเทศ	ม. ต้น	2.23	2.50	2.58	2.60	2.20	1.71
	ม. ปลาย	2.30	2.54	2.56	2.56	2.40	2.26
ศิลปะ	ม. ต้น	3.32	3.00	3.46	3.32	3.59	3.08
	ม. ปลาย	3.08	3.39	3.31	3.39	3.36	3.27
สุขศึกษา	ม. ต้น	2.88	3.00	2.88	3.32	2.68	2.65
	ม. ปลาย	2.88	3.01	2.88	3.27	2.89	2.78
การงานอาชีพฯ	ม. ต้น	2.72	3.00	2.72	3.09	2.46	2.44
	ม. ปลาย	2.39	2.44	2.39	2.23	2.69	2.62

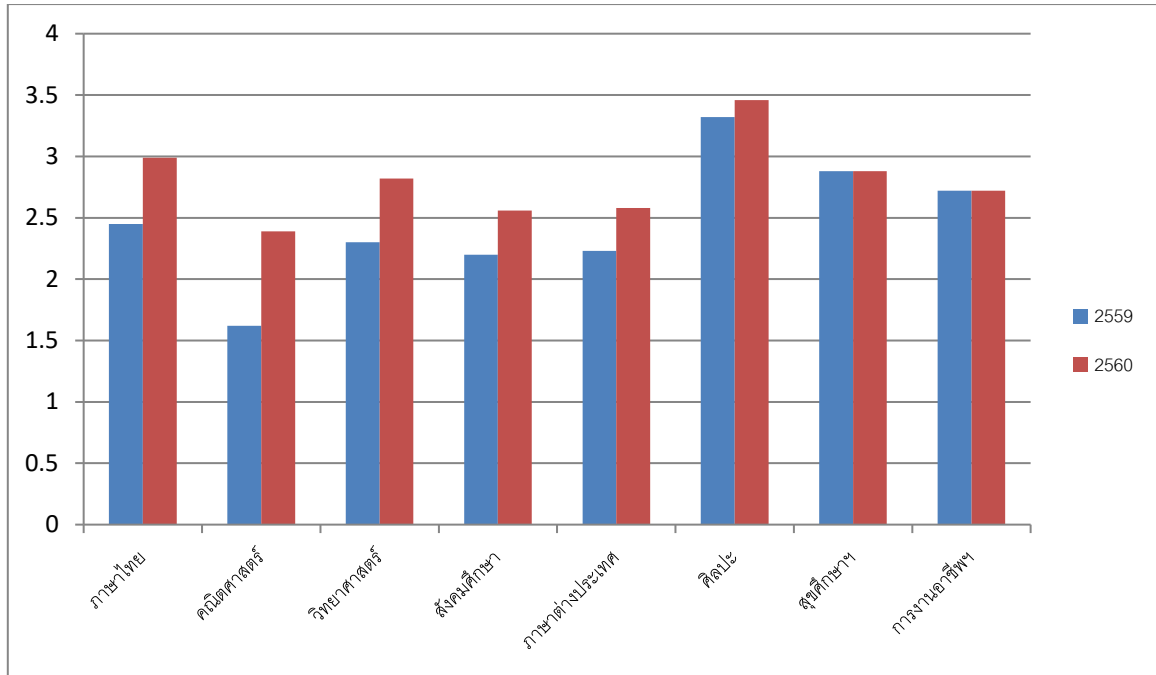

กราฟแสดงการเปรียบเทียบผลสัมฤทธิ์ทางการเรียนของนักเรียนระดับโรงเรียน
ระดับมัธยมศึกษาตอนต้น ภาคต้น
ปีการศึกษา 2559-2561

จากสถิติปีการศึกษา 2559-2561 พบว่า นักเรียนมีผลสัมฤทธิ์ดีขึ้นในรายวิชาภาษาไทย
วิทยาศาสตร์ ศิลปะ ส่วนรายวิชาที่จะต้องหากิจกรรมเพิ่มผลสัมฤทธิ์และพัฒนาความสามารถของนักเรียน
ได้แก่ สังคมศึกษา คณิตศาสตร์ ภาษาต่างประเทศ สุขศึกษาและการงานอาชีพ

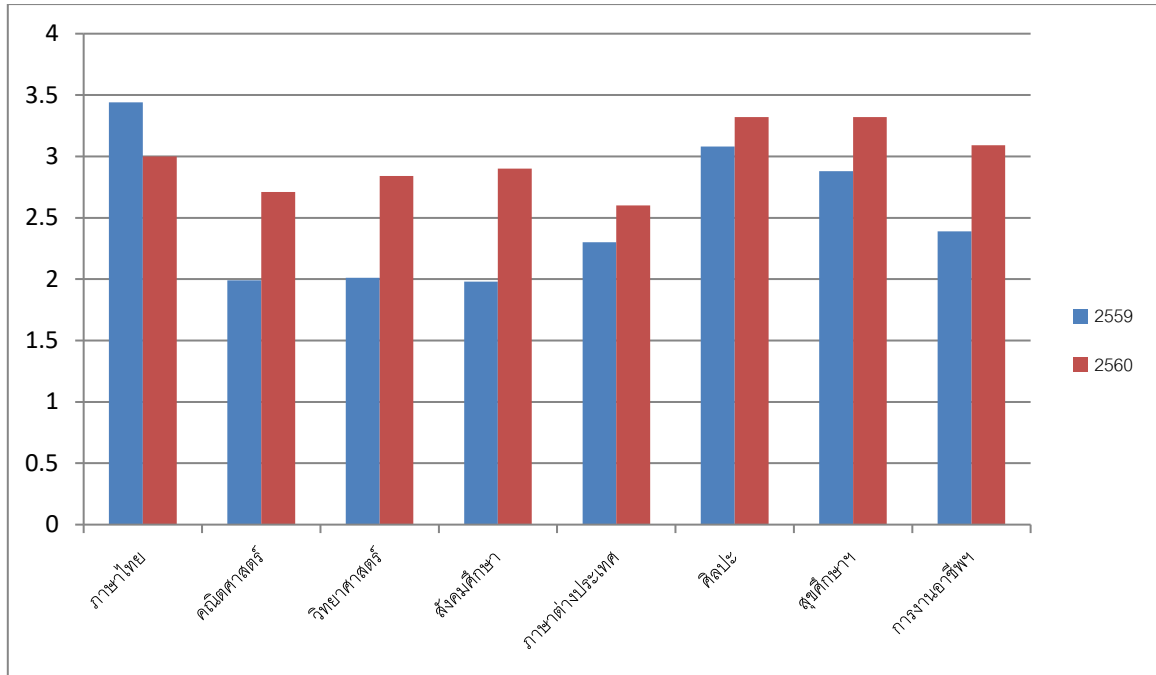

กราฟแสดงการเปรียบเทียบผลสัมฤทธิ์ทางการเรียนของนักเรียนระดับโรงเรียน
ระดับมัธยมศึกษาตอนต้น ภาคปลาย
ปีการศึกษา 2559-2561

จากสถิติปีการศึกษา 2559-2561 นักเรียนมีผลสัมฤทธิ์วิชาภาษาไทยสูงขึ้น ในรายวิชาอื่น
จะต้องดำเนินการพัฒนาผลสัมฤทธิ์ โดยเฉพาะวิทยาศาสตร์ สังคมศึกษา และภาษาต่างประเทศ เนื่องจาก
เป็นวิชาที่มีผลสัมฤทธิ์ลดลงอย่างต่อเนื่อง

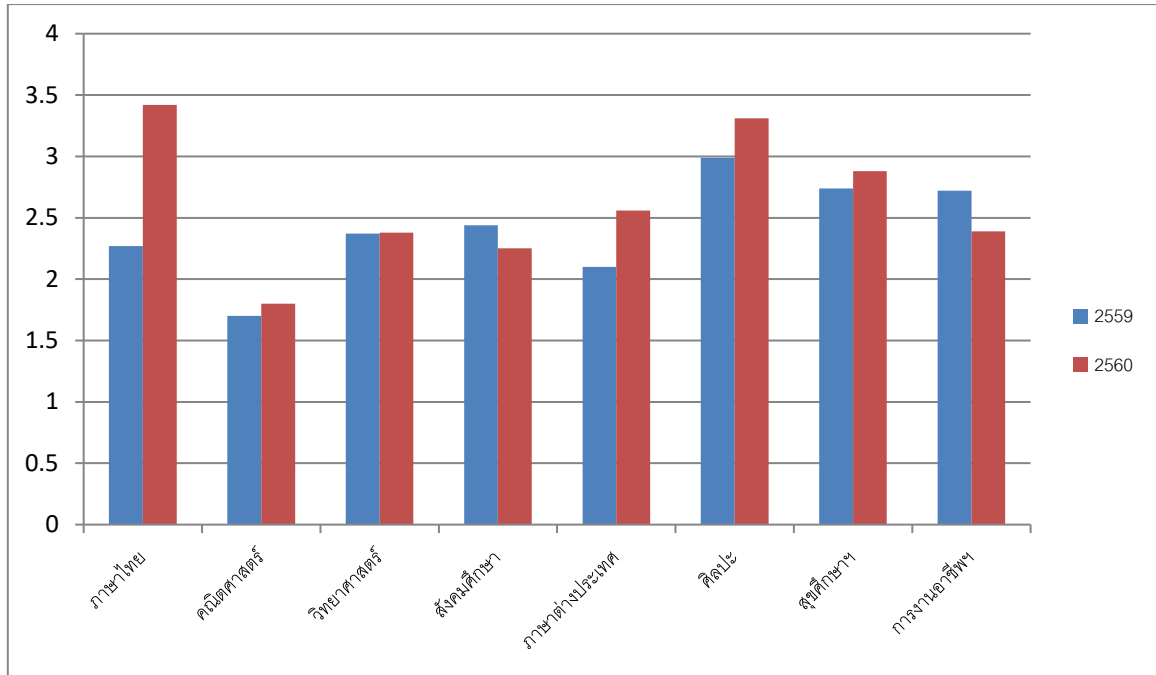

กราฟแสดงการเปรียบเทียบผลสัมฤทธิ์ทางการเรียนของนักเรียนระดับโรงเรียน
ระดับมัธยมศึกษาตอนปลาย ภาคต้น
ปีการศึกษา 2559-2561

จากสถิติปีการศึกษา 2559-2561 นักเรียนมีผลสัมฤทธิ์วิชาวิทยาศาสตร์เท่ากันที่สูงขึ้น ส่วนรายวิชาอื่น ๆ ผลสัมฤทธิ์ลดลงอย่างต่อเนื่อง โรงเรียนจะต้องเร่งพัฒนาผลสัมฤทธิ์โดยเฉพาะวิชาแผน วิทยาศาสตร์ - คณิตศาสตร์ เนื่องจากมีห้องเรียนวิทยาศาสตร์เข้มข้น SIMP

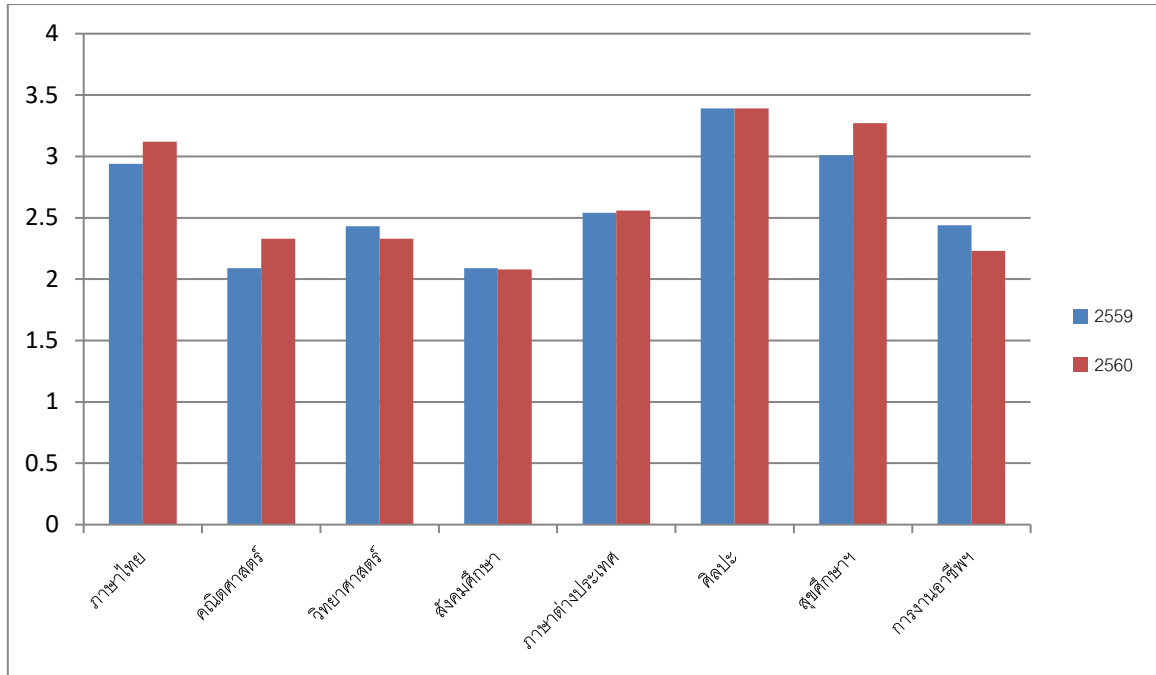

กราฟแสดงการเปรียบเทียบผลสัมฤทธิ์ทางการเรียนของนักเรียนระดับโรงเรียน
ระดับมัธยมศึกษาตอนปลาย ภาคปลาย
ปีการศึกษา 2559-2561

จากสถิติปีการศึกษา 2559-2561 นักเรียนมีผลสัมฤทธิ์วิชาวิทยาศาสตร์ ภาษาต่างประเทศ
ภาษาไทย ศิลปะ และสุขศึกษาสูงขึ้น ส่วนรายวิชาอื่น ๆ ผลสัมฤทธิ์ลดลง โรงเรียนจะต้องเร่งพัฒนา
ผลสัมฤทธิ์โดยเฉพาะวิชา คณิตศาสตร์ เนื่องจากเป็นรายวิชาที่สำคัญแต่มีผลสัมฤทธิ์ลดลงจะส่งผลให้
ความสามารถทางคณิตศาสตร์ของนักเรียนในภาพรวมลดลง

2.ระดับชาติ (O-NET)

เปรียบเทียบผลสัมฤทธิ์ทางการเรียนของนักเรียนโดยใช้ผลการทดสอบ O-Net

กลุ่มสาระการ เรียนรู้	ชั้นมัธยมศึกษาปีที่ 3			ชั้นมัธยมศึกษาปีที่ 6		
	ร้อยละของนักเรียนที่ได้คะแนนผ่าน ขีดจำกัดล่าง			ร้อยละของนักเรียนที่ได้คะแนนผ่าน ขีดจำกัดล่าง		
	ปี 2559	ปี 2560	ปี 2561	ปี 2559	ปี 2560	ปี 2561
ภาษาไทย	45.44	48.85	59.07	49.48	48.85	45.29
คณิตศาสตร์	25.56	24.69	28.38	21.71	24.28	24.88
วิทยาศาสตร์	32.98	31.45	37.32	30.98	31.50	30.04
สังคมศึกษา	50.72	-	-	34.49	-	34.96
ภาษาอังกฤษ	31.45	29.68	29.47	25.49	29.68	29.28

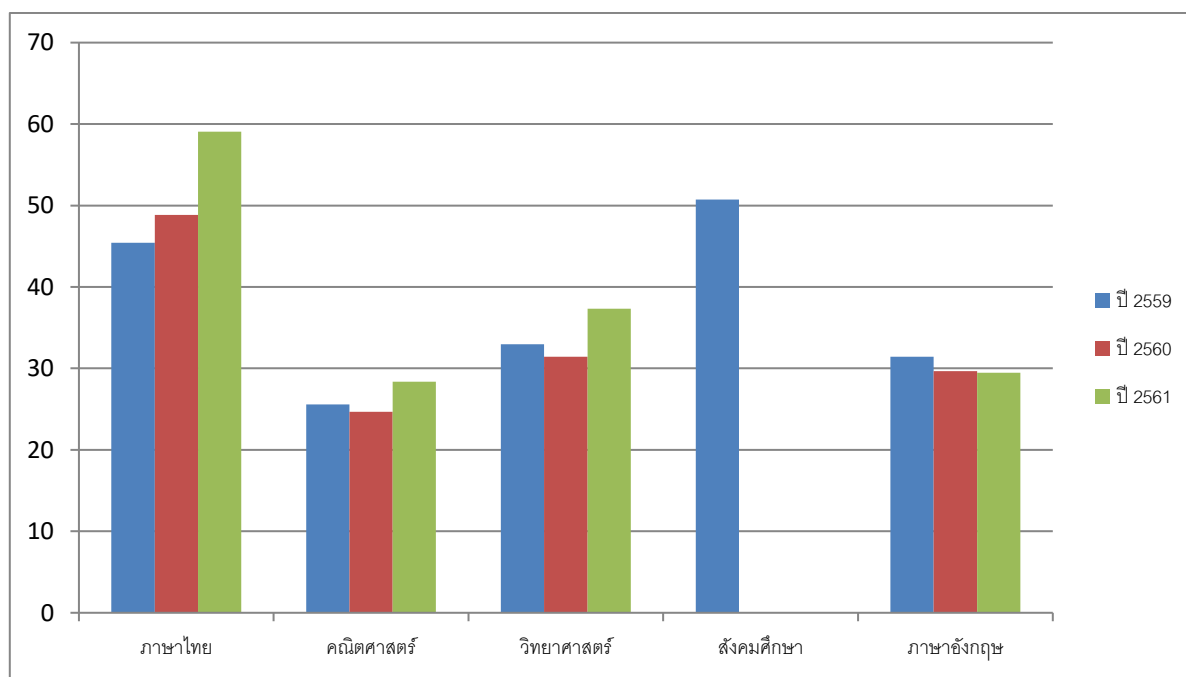

กราฟแสดงการเปรียบเทียบผลสัมฤทธิ์ทางการเรียนของนักเรียนโดยใช้ผลการทดสอบ O-Net

ชั้นมัธยมศึกษาปีที่ 3

ปีการศึกษา 2559 – 2561

จากข้อมูลปีการศึกษา 2559 -2561 มี 3 วิชาที่คะแนนเพิ่มขึ้นทุกปีได้แก่ ภาษาไทย ภาษาอังกฤษ สังคมศึกษา วิทยาศาสตร์ และคณิตศาสตร์ แสดงให้เห็นศักยภาพการจัดการเรียนการสอน ในส่วนที่ควรพัฒนาเพิ่มเติมคือ ภาษาอังกฤษ

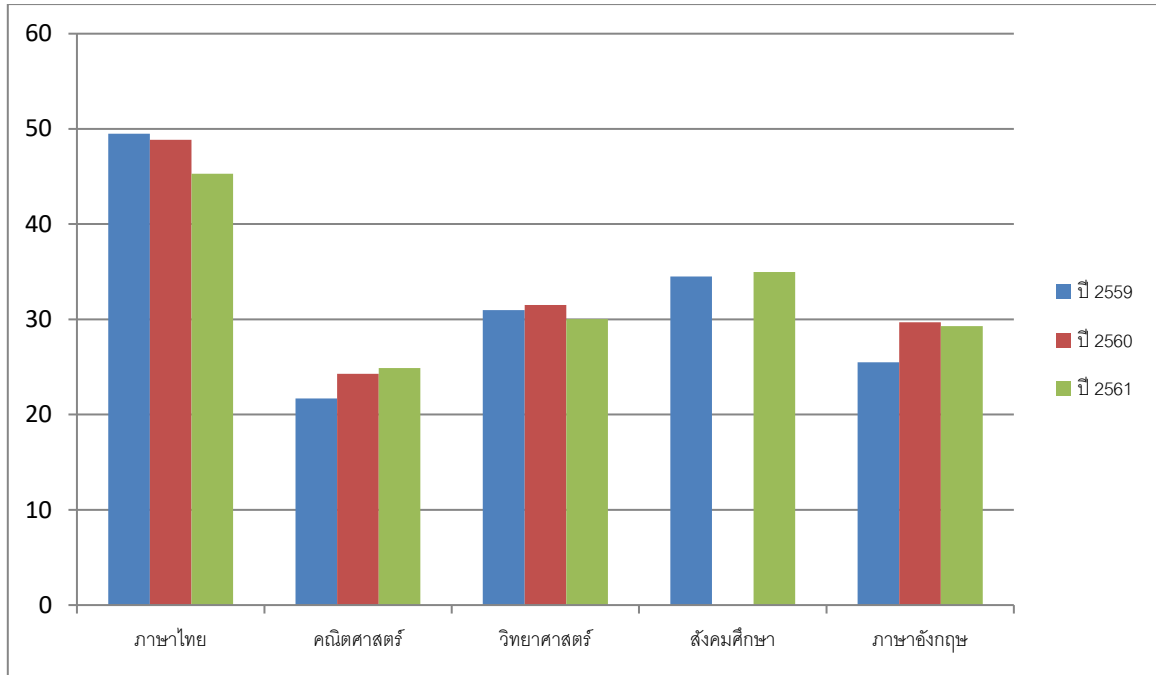

กราฟแสดงการเปรียบเทียบผลสัมฤทธิ์ทางการเรียนของนักเรียนโดยใช้ผลการทดสอบ O-Net
 ชั้นมัธยมศึกษาปีที่ 6
 ปีการศึกษา 2559-2561

จากข้อมูลปีการศึกษา 2559-2561 มี 2 วิชาที่คะแนนเพิ่มขึ้นได้แก่ คณิตศาสตร์ แสดงให้เห็น
 ศักยภาพการจัดการเรียนการสอน ในส่วนที่ควรพัฒนาศักยภาพนักเรียนเพิ่มเติมอย่างยิ่งคือ สังคมศึกษา
 วิทยาศาสตร์ ภาษาไทย และ ภาษาอังกฤษ

ผลการศึกษาต่อของนักเรียนชั้นมัธยมศึกษาปีที่6 ปีการศึกษา2561

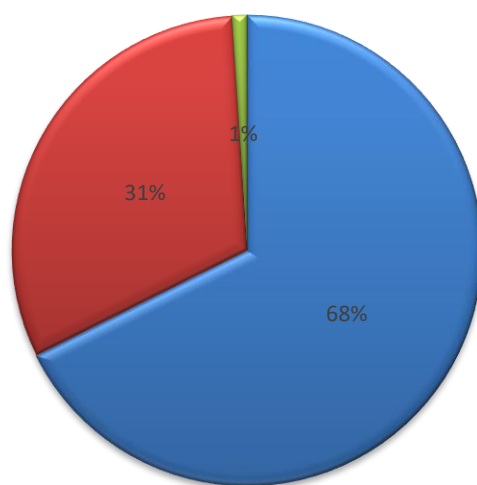

■ มหาวิทยาลัยของรัฐ/กำกับของรัฐ ■ มหาวิทยาลัยเอกชน ■ สถาบันอื่นๆ

ผลการศึกษาต่อของนักเรียนชั้นมัธยมศึกษาปีที่ 6

ปีการศึกษา	2559	2560	2561
มหาวิทยาลัยรัฐ	139	163	138
มหาวิทยาลัยเอกชน	106	59	64
อื่นๆ	11	29	2

สถิติ

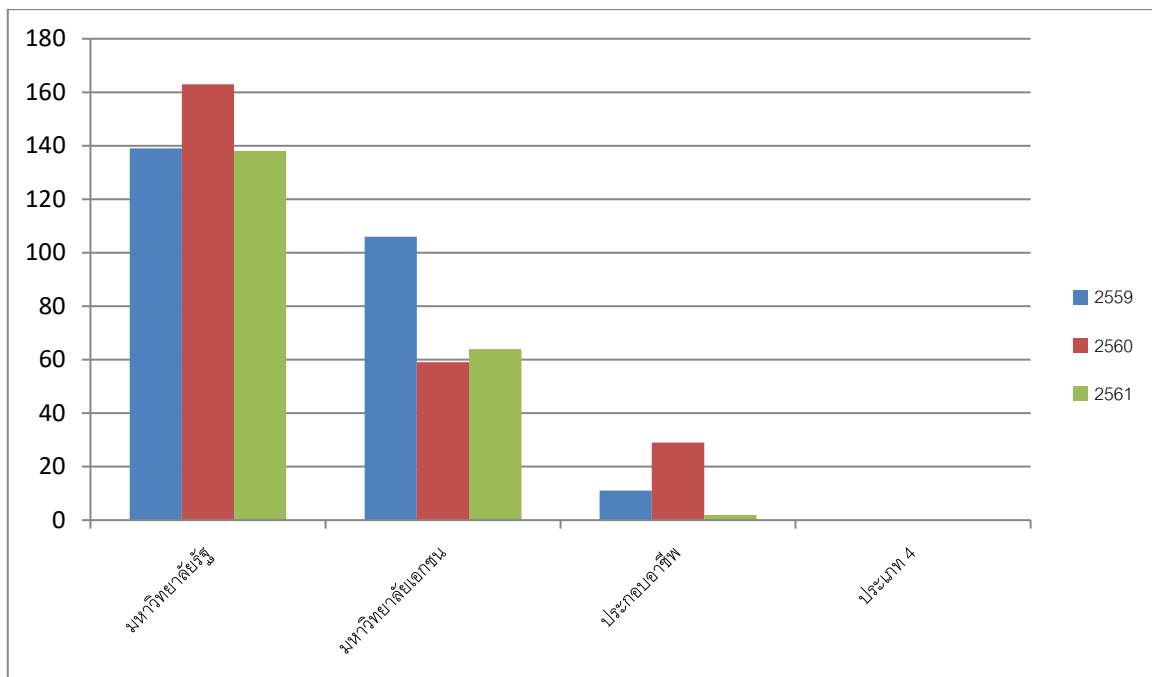

ผลการศึกษาต่อของนักเรียนชั้นมัธยมศึกษาปีที่ 6

นักเรียนสามารถศึกษาต่อระดับอุดมศึกษาในมหาวิทยาลัยรัฐบาลได้เป็นเรื่องน่ายินดีที่นักเรียนมีความพยายาม และมุ่งมั่นจะสามารถสอบเข้าศึกษาต่อได้ ในปีการศึกษาต่อไปควรแนะแนวนักเรียนและเปิดโอกาสให้รู้จักมหาวิทยาลัยรัฐชั้นนำมากขึ้น เพื่อสร้างแรงบันดาลใจในการเรียน

ส่วนที่ 6 ข้อสรุปและข้อเสนอแนะ

6.1 สภาพแวดล้อมโรงเรียน

สภาพสังคมบริเวณรอบโรงเรียนในปัจจุบันมีการเปลี่ยนแปลงด้านเศรษฐกิจ มีส่วนทำให้สภาพแวดล้อมในโรงเรียนเปลี่ยนไปให้เหมาะสมตามสังคมชุมชน นอกจากนี้โรงเรียนได้พัฒนาทัศนียภาพโดยรอบอยู่เสมอเพื่อให้ทุกคนรู้สึกปลอดภัย อบอุ่น สบายที่ได้ใช้เวลาการเรียนรู้และการทำงานในโรงเรียนด้วยกัน(วัฒนานันท์อุปถัมภ์) ในปีการศึกษา 2562 โรงเรียนปรับปรุงลานปียมิตรรวมใจและปรับภูมิทัศน์โดยรอบ รวมถึงย้ายห้องนาฏศิลป์ไปที่ห้อง 631 ภูมิทัศน์โดยรอบ สนามฟุตบอล ได้รับการดูแลตลอดปีเป็นจุดดึงดูดผู้ปกครองและนักเรียนให้อยากมาเรียนที่โรงเรียนแห่งนี้

6.2 บุคลากร

บุคลากรมีคุณวุฒิ มีความรู้ความสามารถ ครูและบุคลากรสำนักงานมีการศึกษาขั้นต่ำในระดับปริญญาตรี จำนวนครูได้รับการจัดสรรอัตรากำลังอย่างต่อเนื่องทำให้มีครูเพียงพอและสอนตรงวิชาเอก ครูเลื่อนวิทยฐานะชำนาญการตามเกณฑ์ที่กระทรวงศึกษาธิการกำหนด เพิ่มขึ้น ครูชำนาญการพิเศษมีจำนวนลดลงเนื่องจากการเกษียณอายุราชการ ปีการศึกษา 2563 โรงเรียนต้องสนับสนุนครูที่ถึงวาระทำผลงานเพื่อขอเลื่อนวิทยฐานะตามเกณฑ์ของกระทรวงศึกษาธิการ บุคลากรส่วนใหญ่เป็นครูผู้ช่วย ซึ่งได้รับการพัฒนาอย่างเข้มตลอดปีการศึกษา ในปีการศึกษา 2563 ควรกระตุ้นให้ครูพัฒนาความรู้ความสามารถโดยการอบรมในสาขาที่ตนเองสอนและสมัครศึกษาต่อระดับปริญญาโทเพื่อนำวิทยานิพนธ์ใหม่ ๆ มาใช้จัดการเรียนรู้ และพัฒนาองค์กรต่อไป

6.3 ผลงานและรางวัลดีเด่น

ในปีการศึกษา 2562 ครูได้รับรางวัลจากหน่วยงานภายนอกมากขึ้นจากปีที่แล้ว นักเรียนโรงเรียนเดียวกัน(วัฒนานันท์อุปถัมภ์) มีผลงานดีเด่นด้านกิจกรรมและภาษาได้รับรางวัลระดับภาคได้แก่ภาษาฝรั่งเศส ในส่วนของคณิตศาสตร์และวิทยาศาสตร์ ครูสามารถสร้างแรงจูงใจในการแสวงหาความรู้ให้นักเรียนเพิ่มเติมจนสามารถชนะการประกวดโครงงานวิทยาศาสตร์ระดับชาติ ครูแนะแนวควรร่วมมือกับครูประจำวิชาในการสร้างความตระหนักถึงคุณค่าในตนเองของนักเรียนว่าสามารถพัฒนาได้ โดยเริ่มจากการจัดการเรียนรู้ให้หลากหลาย ทดสอบความรู้อย่างสม่ำเสมอ จัดการแข่งขันด้านวิชาการและมอบรางวัลเพื่อให้นักเรียนภาคภูมิใจ

6.4 ผลสัมฤทธิ์ทางการเรียน

ปีการศึกษา 2562 ผลสัมฤทธิ์ทางการเรียนของนักเรียนทุกระดับชั้นสามารถรักษามาตรฐานคะแนนที่เคยทำได้ในปีการศึกษาที่ผ่านมาได้อย่างดี คะแนนเฉลี่ยไม่แตกต่างกัน หากพบว่านักเรียนมีปัญหาในการเรียนรู้ จัดกิจกรรมยกระดับผลสัมฤทธิ์ให้นักเรียน

ที่ปรึกษา

นายนโรดม	นรินทร์รัมย์	ผู้อำนวยการโรงเรียน
นางอมรรัตน์	จามรพิพัฒน์	รองผู้อำนวยการกลุ่มบริหารงบประมาณ
นางพรทิพย์	โตมอญ	รองผู้อำนวยการกลุ่มบริหารวิชาการ
นางศศิกัญจน์	แก้วคำ	รองผู้อำนวยการกลุ่มบริหารทั่วไป

คณะผู้จัดทำ

นางสาวภักชนัญญ์	ศรีจี๊	หัวหน้างานสารสนเทศ
นางสาวพิมพ์ไพรัตน์	พิดานปิ่น	กรรมการ กลุ่มบริหารงานวิชาการ
นางสาววิศรา	ทумаโต	กรรมการ กลุ่มบริหารงานงบประมาณ
นางสุชีลา	คองนอก	กรรมการ กลุ่มบริหารงานบุคคล
นางอัจฉราภรณ์	พรมธิดา	กรรมการ กลุ่มบริหารงานทั่วไป
นางสาวปราณิสรา	ทองอ่อน	กรรมการ กลุ่มสาระฯ การงานอาชีพ
นายปฏิวัติ	สุภาชี	กรรมการ กลุ่มสาระฯ ภาษาต่างประเทศ
นายอนุรักษ์	จิ๋วสุข	กรรมการ กลุ่มสาระฯ ศิลปะ
นางสาวดารัตน	วรรณธรรมพิทักษ์	กรรมการ กิจกรรมพัฒนาผู้เรียน
นางสาวนฤมล	ธรรมไชย	กรรมการ กลุ่มสาระฯ คณิตศาสตร์
นายกิติธัช	กระเสาร์	กรรมการ กลุ่มสาระฯ วิทยาศาสตร์
นางจุฑารัตน์	ไวยดี	กรรมการ กลุ่มสาระฯ สังคมศึกษา
นายชัชชัย	จ้อยใบ	กรรมการ กลุ่มสาระฯ สุขศึกษา
นางสาวอารีรัตน์	บุญเรือง	กรรมการ กลุ่มสาระฯ ภาษาไทย
นางสาวพรสุดา	เปลื้องหน่าย	กรรมการ งานนโยบายและแผน
นางสาวภัทรา	แหยมรัตน์	กรรมการและผู้ช่วยเลขานุการ

ออกแบบปกและรูปเล่ม

นางสาวภักชนัญญ์	ศรีจี๊	ออกแบบปกและรูปเล่ม
-----------------	--------	--------------------