



สารานุกรม ปี 2561

โรงเรียนสีกัน(วัฒนานันท์อุปถัมภ์)
Seekan Wattanananuppatham School



567 ถนนสรองประภา แขวงดอนเมือง เขตดอนเมือง กรุงเทพมหานคร 10210

สำนักงานเขตพื้นที่การศึกษามัชฌิมศึกษา เขต 2

สำนักงานคณะกรรมการการศึกษาขั้นพื้นฐาน กระทรวงศึกษาธิการ

สารสนเทศประจำปีของสถานศึกษา

ปีการศึกษา 2561

ส่วนที่ 1

ข้อมูลพื้นฐาน

1. ข้อมูลพื้นฐาน

1.1 ข้อมูลทั่วไป

โรงเรียนสีกัน(วัฒนานันท์อุปถัมภ์) เป็นโรงเรียนสหศึกษาขนาดใหญ่ สังกัดสำนักงานเขตพื้นที่การศึกษามัธยมศึกษาเขต 2 สำนักงานคณะกรรมการการศึกษาขั้นพื้นฐาน กระทรวงศึกษาธิการ ตั้งอยู่เลขที่ 567 ถนนสรองประภา แขวงดอนเมือง เขตดอนเมือง กรุงเทพมหานคร 10210 บนเนื้อที่ 8 ไร่ 3 งาน 94 ตารางวา หมายเลขโทรศัพท์ 0-2566-1456, 0-2566-2329 หมายเลขโทรสาร 0-2566-1455 E-mail : seekan school@gamil.com Website : www.seekan.ac.th
เปิดสอนระดับชั้น มัธยมศึกษาปีที่ 1 ถึงระดับชั้น มัธยมศึกษาปีที่ 6



เครื่องหมายประจำโรงเรียน

เสมาธรรมจักร หมายถึง

แหล่งที่ทำให้เกิดสติปัญญา

เปลวไฟ หมายถึง

ความรู้รุ่งโรจน์แห่งสติปัญญา

สีประจำโรงเรียน

เหลือง หมายถึง

ความเฉลียวฉลาด ว่องไว

ม่วง หมายถึง

ความเด็ดเดี่ยว กล้าหาญ อดทน

ปรัชญาโรงเรียน

นตถิปัญญา สมาอาภา

แสงสว่างเสมอด้วยปัญญาเป็นไม่มี

คติพจน์โรงเรียน

ศรัทธา วิริยะ ปัญญา

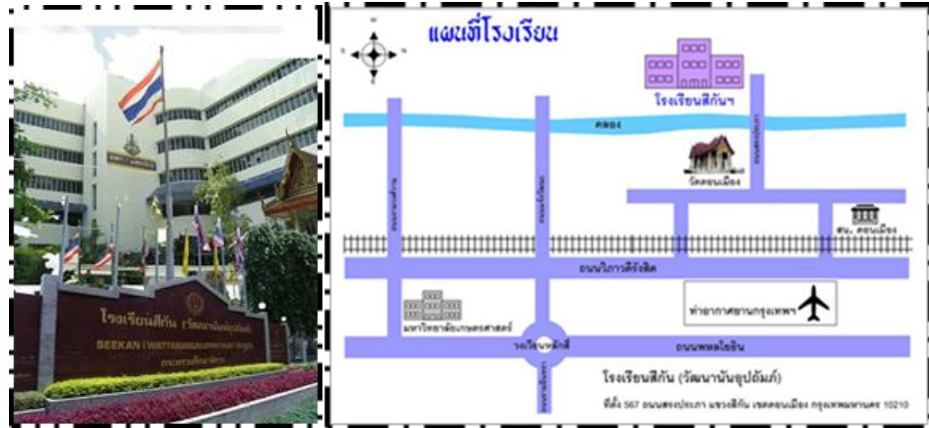

ภาพที่ 1 แผนที่โรงเรียน

1.2 ประวัติโรงเรียน

ในปี พ.ศ.2502 นายเทียน วัฒนานันท์ บริจาคที่ดินจำนวน 8 ไร่ 3 งาน 94 ตารางวา เพื่อเริ่มดำเนินการสร้างโรงเรียนในระดับประถมศึกษาตอนปลาย ในปี พ.ศ. 2507 โดยตั้งชื่อว่า โรงเรียนสีกัน(วัดน่านนันทอุปถัมภ์) เพื่อเป็นเกียรติกับวงศ์ตระกูลของนายเทียน วัฒนานันท์ ผู้บริจาคที่ดินสร้างโรงเรียน

โรงเรียนเริ่มสร้างในปี พ.ศ.2508 ได้รับงบประมาณจากกรมสามัญศึกษา กระทรวงศึกษาธิการ สร้างเป็นอาคารเรียนแบบ 004 จำนวน 1 หลัง 8 ห้องเรียน พร้อมอุปกรณ์การเรียน และเปิดสอนในระดับประถมศึกษา เมื่อวันที่ 8 พฤษภาคม 2508 มีครู 5 คน นักเรียน 117 คน ปีการศึกษา 2520 ได้รับคำสั่งจากกรมสามัญศึกษาให้ยุบระดับชั้นประถมศึกษา ตั้งเป็นโรงเรียนมัธยมศึกษา สังกัดกองการมัธยมศึกษา กรมสามัญศึกษา กระทรวงศึกษาธิการเปิดสอนในระดับมัธยมศึกษาปีที่ 1 หลักสูตรมัธยมศึกษาตอนต้น พุทธศักราช 2518 นับตั้งแต่เริ่มก่อตั้งโรงเรียนมีผู้บริหาร ดังนี้

ลำดับที่	ชื่อ	นามสกุล	ดำรงตำแหน่ง	ปีการศึกษา
1	นางไพวรรณ	ชาญศึก	ครูใหญ่	2508 – 2513
2	นายประสิทธิ์	ธานี	ครูใหญ่	2513 – 2521
3	นางนัยพรรณ	ศรีสารคาม	อาจารย์ใหญ่	2522 – 2522
4	คุณหญิงพรรณณี	กาญจนะวัติต	ผู้อำนวยการ	2523 – 2525
5	นายวิโรจน์	หุตะจู่ทะ	ผู้อำนวยการ	2526 – 2529
6	นางอารี	ปิ่นบุญมา	ผู้อำนวยการ	2529 – 2535
7	นายสมรัก	แพทย์พันธุ์	ผู้อำนวยการ	2535 – 2539
8	นายประเสริฐ	อหิงสโก	ผู้อำนวยการ	2539 – 2540
9	นายวินัย	นุ่นพันธ์	ผู้อำนวยการ	2540 – 2542
10	นางพัลลภา	จันทรุจิรากร	ผู้อำนวยการ	2542 – 2546
11	นางปิยนันท์	ภิรมย์ไกรภักดิ์	ผู้อำนวยการ	2547 – 2551
12	นายเลิศศิลป์	รัตนมุสิก	ผู้อำนวยการ	2551 – 2555
13	นายสุทธิพงษ์	โมรรารรณ	ผู้อำนวยการ	2555 - 2557
14	นายปัญญา	สุขะวณิชย์	ผู้อำนวยการ	2557 - 2559
15	ดร.สุรวุฒิ	ยัญญลักษณ์	ผู้อำนวยการ	2559 – 2561

1.3 สภาพชุมชน

โรงเรียนสีกัน(วัฒนานันท์อุปถัมภ์) ตั้งอยู่ในเขตชุมชน แขวงดอนเมือง เขตดอนเมือง โดยเมื่อปี พ.ศ. 2552 เขตดอนเมืองได้แบ่งพื้นที่ออกเป็น 3 แขวง ดังนี้

แขวงสีกัน แนวเขตติดต่อ

ทิศเหนือ ติดต่อกับ อำเภอเมืองปทุมธานี จังหวัดปทุมธานี

ทิศตะวันออก ติดต่อกับ แขวงสนามบิน เขตดอนเมือง

ทิศใต้ ติดต่อกับ แขวงดอนเมือง เขตดอนเมือง

ทิศตะวันตก ติดต่อกับ อำเภอปากเกร็ด จังหวัดนนทบุรี

แขวงดอนเมือง แนวเขตติดต่อ

ทิศเหนือ ติดต่อกับ แขวงสีกัน เขตดอนเมือง

ทิศตะวันออก ติดต่อกับ แขวงสนามบิน เขตดอนเมือง

ทิศใต้ ติดต่อกับ แขวงตลาดบางเขน และแขวงทุ่งสองห้อง เขตหลักสี่

ทิศตะวันตก ติดต่อกับ อำเภอปากเกร็ด จังหวัดนนทบุรี

แขวงสนามบิน แนวเขตติดต่อ

ทิศเหนือ ติดต่อกับ อำเภอเมืองปทุมธานี จังหวัดปทุมธานี

ทิศตะวันออก ติดต่อกับ แขวงสายไหม และแขวงคลองถนน เขตสายไหม

ทิศใต้ ติดต่อกับ แขวงอนุสาวรีย์ เขตบางเขน และแขวงตลาดบางเขน เขตหลักสี่

ทิศตะวันตก ติดต่อกับ แขวงสีกัน และแขวงดอนเมือง เขตดอนเมือง

พื้นที่เดิมส่วนใหญ่เป็นพื้นที่เกษตรกรรมจึงได้ชื่อว่าทุ่งสีกัน อาชีพดั้งเดิมของประชากรทำการเกษตร เป็นส่วนใหญ่ ชุมชนดั้งเดิมคือชุมชนตลาดกลาง ชุมชนตลาดฝั่งโขง ชุมชนม่วงมณีและยังมีชุมชนอยู่เลียบ คลองนายกิม ต่อมา มีท่าอากาศยานดอนเมืองกรุงเทพมหานครตั้งอยู่ในเขตดอนเมือง ความต้องการพื้นที่เพื่ออยู่อาศัย และการประกอบการด้านพาณิชยกรรมมากขึ้น มีชุมชนเป็นหมู่บ้านจัดสรรเพิ่มขึ้น เช่น หมู่บ้านปิ่นเจริญ 1 -4 หมู่บ้านแหลมทอง หมู่บ้าน ศิริสุข หมู่บ้านบุญอนันต์ ฯลฯ ตลอดทั้งชุมชนที่เป็นอาคารพาณิชย์ จากการสำรวจข้อมูล พ.ศ. 2559 พบว่ามีประชากร รวมทั้งหมด 168,667 คน เป็นชาย 84,336 คน หญิง 84,331 คน จำนวนครัวเรือน 68,544 หลังคาเรือน มีถนนสายสำคัญ เช่น ถนนสรองประชา ถนนวิภาวดีรังสิต มีเขตติดต่อได้แก่ เขตหลักสี่ แจ้งวัฒนะ พหลโยธิน ลำลูกกา บางเขน ปากเกร็ด ปทุมธานี การเดินทางสะดวก ทั้งเข้าในกรุงเทพมหานครและต่างจังหวัด โดยรถโดยสารประจำทาง รถไฟ ตลอดทั้งเครื่องบิน

มีสถานศึกษาในเขตดอนเมือง ดังนี้

โรงเรียนสังกัด กทม. จำนวน 6 แห่ง โรงเรียน เอกชน จำนวน 13 แห่ง โรงเรียนมัธยมศึกษาสังกัด สำนักงานการศึกษาขั้นพื้นฐาน จำนวน 3 แห่ง ได้แก่ โรงเรียนสีกัน(วัฒนานันท์อุปถัมภ์) โรงเรียนดอนเมือง จาตุรจินดา และโรงเรียนดอนเมือง (ทหารอากาศบำรุง) และสำนักงานอาชีวศึกษา จำนวน 1 แห่ง ได้แก่ วิทยาลัยเทคนิคดอนเมือง จำนวนวัดในพุทธศาสนา จำนวน 6 วัด

การศึกษาของผู้ปกครองของนักเรียนโรงเรียนสีกัน(วัฒนานันท์อุปถัมภ์)อยู่ในระดับปานกลาง ผู้ปกครองส่วนใหญ่จบการศึกษาต่ำกว่าปริญญาตรีร้อยละ 82.41 จบการศึกษาปริญญาตรี ร้อยละ 17.58 และสูงกว่าปริญญาตรีร้อยละ 0.01

อาชีพหลักของผู้ปกครองส่วนมากมีอาชีพรับจ้าง ค้าขายและเป็นข้าราชการทหารมากกว่าข้าราชการอื่น เนื่องจากตอนเมืองมีฐานทัพอากาศและกองทัพบกตั้งอยู่ นอกจากนี้มีอาชีพเกษตรกรและไม่มีอาชีพ

ศาสนาที่ผู้ปกครองนับถือส่วนมากเป็นศาสนาพุทธ มีวัดในแหล่งชุมชนตอนเมืองเป็นจำนวนมาก เช่น วัดตอนเมืองพระอารามหลวง วัดเวฬุวนาราม วัดสีกัน(พุทธสยาม) วัดเทพนิมิตต์ วัดคลองบ้านใหม่ (สันติบุญมาราม) วัดพรหมรังสี วัดสายอำพันธ์เอมสาร และมีโบสถ์ของศาสนาคริสต์นิกายโรมันคาทอลิก ได้แก่ วัดมารีสวรรค์ ตั้งอยู่ในโรงเรียนพระหฤทัยตอนเมือง

2. ข้อมูลผู้บริหาร

1) ผู้อำนวยการโรงเรียน ดร.สุรวุฒิ ยัญญลักษณ์

วุฒิการศึกษาสูงสุด ปริญญาเอก (ศศ.ด.) สาขา การบริหารการศึกษา

โทรศัพท์ 081-6475694 E-mail: Pusan04@hotmail.com

2) รองผู้อำนวยการโรงเรียน 2 คน

2.1 นางอมรรัตน์ จามรพิพัฒน์

วุฒิการศึกษา ปริญญาโท (วท.ม.)

โทรศัพท์ 084 - 3344696

E-mail; - รับผิดชอบกลุ่มบริหารงบประมาณ

2.2 นายปรินทร์ธรณ์ ชาโท

วุฒิการศึกษา ปริญญาโท (กศ.ม.)

โทรศัพท์ -

E-mail; - รับผิดชอบกลุ่มบริหารงานบุคคล

แผนภูมิบริหารโรงเรียนสีกัน (วัฒนานันท์อุปถัมภ์)

ผู้อำนวยการโรงเรียนสีกัน (วัฒนานันท์อุปถัมภ์)

สมาคมผู้ปกครองและครู

มูลนิธิโรงเรียนสีกัน

สมาคมศิษย์เก่าโรงเรียนสีกัน

ชมรมครุอาสาโรงเรียนสีกัน

คณะกรรมการสถานศึกษาขั้นพื้นฐาน

คณะกรรมการเครือข่ายผู้ปกครอง

มูลนิธิโรงเรียนสีกัน (วัฒนานันท์อุปถัมภ์) ซึ่งก็ไปปกครองสนับสนุน

กลุ่มบริหารวิชาการ

กลุ่มงานพัฒนาหลักสูตรและงานบริหารกลุ่มสาระ

- งานสำนักงานกลุ่มบริหารวิชาการ
- งานบริหารกลุ่มสาระการเรียนรู้
- งานพัฒนาหลักสูตรสถานศึกษา
- งานนิเทศการจัดการเรียนการสอน
- งานห้องสมุดและพัฒนาแหล่งเรียนรู้
- งานแนะแนวการศึกษา
- งานประสาน ส่งเสริมและสนับสนุนงานวิชาการแก่ครอบครัว ชุมชน
- งานรณรงค์เรียน
- งานพัฒนาระบบการประกันคุณภาพการศึกษา
- โครงการห้องเรียนพิเศษ
- โครงการลดเวลาเรียนเพิ่มเวลารู้
- โครงการเสริมสร้างสุขภาพจิต
- โครงการโรงเรียนมาตรฐานสากล
- งานอื่นๆตามที่มอบหมาย

กลุ่มงานวัดผล ประเมินผล และทะเบียนใบเนติการศึกษาระดับ

- งานวัดผลและประเมินผล
- งานทะเบียนนักเรียน
- งานเครือข่ายข้อมูลสารสนเทศ
- งานเทียบโอน
- โครงการจัดการศึกษาระบบทวิภาคี
- งานสมาคมผู้ปกครองและครูโรงเรียนสีกัน (วัฒนานันท์อุปถัมภ์)

กลุ่มบริหารงบประมาณ

กลุ่มงานนโยบายและแผน

- งานสำนักงานกลุ่มบริหารงบประมาณ
- งานแผนงาน/กรรมการสถานศึกษาขั้นพื้นฐาน
- งานสารสนเทศ
- งานควบคุมภายใน
- มูลนิธิอิวก็ไปเปอร์อนุสรณ์
- มูลนิธิสีกัน

กลุ่มงานการเงินและบัญชี

- งานการเงิน
- งานบัญชีและระดมทรัพยากร
- งานตรวจสอบภายใน
- งานพัสดุและสินทรัพย์
- โครงการธนาคารโรงเรียน

กลุ่มบริหารงานบุคคล

กลุ่มงานบุคคล

- งานสำนักงานกลุ่มบริหารงานบุคคล
- งานวางแผนอัตราจ้างและการกำหนดตำแหน่ง
- งานสรรหา บรรจุ แต่งตั้ง
- งานทะเบียนประวัติ และบำเหน็จความชอบ
- งานวินัยและรักษาวินัยครู/บุคลากร
- งานพัฒนาครู/บุคลากรและเสริมสร้างประสิทธิภาพการปฏิบัติงาน

กลุ่มงานกิจการนักเรียน

- งานส่งเสริมกิจกรรมนักเรียน
- งานระบบดูแลช่วยเหลือนักเรียน
- ส่งเสริมคุณธรรมจริยธรรมนักเรียน
- งานส่งเสริมประชาธิปไตยนักเรียน
- งานระดับชั้น
- งานคณบดีนักเรียน
- งานป้องกันและแก้ไขสิ่งเสพติด เอดส์ และอบายมุข
- งานวินัยและความประพฤตินักเรียน
- สมาคมศิษย์เก่า
- งานเครือข่ายผู้ปกครอง
- โครงการพิเศษ
- งานอื่นๆตามที่มอบหมาย

กลุ่มบริหารทั่วไป

กลุ่มงานสารบรรณและบริการ

- สำนักผู้อำนวยการ
- งานสำนักงานกลุ่มบริหารทั่วไป
- งานสารบรรณ
- งานสัมพันธ์ชุมชน
- งานอนามัยโรงเรียน
- งานโภชนาการ
- งานสวัสดิการโรงเรียน
- งานยานพาหนะและบริการ
- อาคารคณะ
- ชมรมครุอาสาโรงเรียนสีกัน

กลุ่มงานอาคารสถานที่ และสิ่งแวดล้อม

- งานอาคารสถานที่และสิ่งแวดล้อม
- งานดูแลช่างและช่างชั่วคราว
- งานพัฒนาสิ่งแวดล้อมและอนุรักษ์พลังงาน
- โครงการอนุรักษ์พลังงาน
- งานพัฒนาเครือข่ายคอมพิวเตอร์
- งานใส่ที่คั่นอุปกรณ์
- งานประชาสัมพันธ์และสื่อสารองค์กร
- งานอื่นๆตามที่มอบหมาย

3. รายนามคณะกรรมการสถานศึกษาขั้นพื้นฐาน

1. นางนงลักษณ์	จันทร์แสนโรจน์	ประธานกรรมการ
2. ผศ.ดร.สุดาร์ตน์	สารสว่าง	กรรมการผู้ทรงคุณวุฒิ
3. ว่าที่ร.ต.จรรยา	ชัยยะ	กรรมการผู้ทรงคุณวุฒิ
4. ดร.สิรินธร	สินจินดาวงศ์	กรรมการผู้ทรงคุณวุฒิ
5. นางพัชรา	เพ็ญภาคกุล	กรรมการผู้ทรงคุณวุฒิ
6. รศ.ศุภวรรณ	เถ็กวิไล	กรรมการผู้ทรงคุณวุฒิ
7. นายสุพจน์	ประกิจจานุรักษ์	กรรมการผู้ทรงคุณวุฒิ
8. นางปฐมภรณ์	จิรพนธ์โชติการ	กรรมการผู้แทนผู้ปกครอง
9. นางพรทิพย์	โตมอญ	กรรมการผู้แทนครู
10. พ.อ.อ.เฉลิม	หันกระสัน	กรรมการผู้แทนองค์กรชุมชน
11. นายอนุวัฒน์	เครือชะเอม	กรรมการผู้แทนองค์กรปกครองส่วนท้องถิ่น
12. นายสหชาติ	ตะโกอยู่	กรรมการผู้แทนศิษย์เก่า
13. พระครูวศินวรกิจ ดร.		กรรมการผู้แทนพระภิกษุสงฆ์
14. พระครูวิวิธธรรมานุสิฐ ดร.		กรรมการผู้แทนพระภิกษุสงฆ์
15. ผู้อำนวยการโรงเรียน		กรรมการและเลขานุการ

นอกจากนี้คณะกรรมการสมาคมผู้ปกครองและครูโรงเรียนสีกัน(วัฒนานันท์อุปถัมภ์) คณะกรรมการมูลนิธิ คณะกรรมการศิษย์เก่า และคณะกรรมการเครือข่ายผู้ปกครอง ร่วมในการพัฒนาโรงเรียน

4. ข้อมูลอาคารสถานที่

- อาคารเรียนและอาคารฝึกงาน จำนวน 4 หลัง ดังนี้

อาคารเรียนแบบพิเศษ 5 ชั้น	จำนวน 28 ห้อง	รวม 1 หลัง
อาคารเรียนแบบ 418,418 ค	จำนวน 18 ห้อง	รวม 2 หลัง
อาคารฝึกงานแบบ 306 ล/27	จำนวน 8 ห้อง	รวม 1 หลัง

- การใช้อาคารเรียนและสิ่งก่อสร้างที่มีอยู่แล้ว

ห้องเรียนปกติ	รวม 55 ห้อง
ห้องพักผู้บริหารและห้องพักครู	รวม 25 ห้อง
ห้องปฏิบัติการทางวิทยาศาสตร์	รวม 8 ห้อง
ห้องปฏิบัติการทางภาษา	รวม 10 ห้อง
ห้องปฏิบัติการทางดนตรี	รวม 2 ห้อง
ห้องปฏิบัติการทางนาฏศิลป์	รวม 2 ห้อง
ห้องปฏิบัติการทางศิลปะ	รวม 2 ห้อง
ห้องปฏิบัติการทางคอมพิวเตอร์	รวม 3 ห้อง
ห้องปฏิบัติการทางด้านงานอาชีพ	รวม 6 ห้อง

โรงยิม	รวม 2 ห้อง
ห้องไฮเทค	รวม 5 ห้อง
ห้องสมุด	รวม 1 ห้อง
ห้องพยาบาล	รวม 1 ห้อง

- อื่นๆ

หอพระพุทธรังษิวัฒนานันท์	1 แห่ง
หอพระพิฆเนศ	1 แห่ง
ห้องรับประทานอาหารครูและบุคลากร	1 แห่ง
โรงอาหาร CANTEEN	1 แห่ง
ศาลเจ้าพ่อขุนธง	1 แห่ง
ศาลเจ้าแม่สร้อยสังวาล	1 แห่ง
สนามฟุตบอล	1 สนาม
สนามบาสเกตบอล	1 สนาม
อาคารหอประชุม	1 หลัง
บ้านพักนักรการ	1 หลัง
สุขานักเรียน	3 หลัง

ประวัติการก่อสร้างอาคารในโรงเรียนสีกัน(วัฒนานครอุปถัมภ์)

ปีการศึกษา 2524	สร้างอาคาร 3 จำนวน 18 ห้อง 4 ชั้น แบบอาคาร 418 ค.
ปีการศึกษา 2526	สร้างอาคาร 2 จำนวน 15 ห้อง 4 ชั้น แบบอาคาร 436ค. ต่อเติมใต้ถุนอาคาร 1ห้อง กันห้อง 4 ห้อง ชั้นล่างอาคาร 2
ปีการศึกษา 2528	สร้างหอพระ
ปีการศึกษา 2529	สร้างอาคารฝึกงาน(อาคาร4) จำนวน 6 ห้อง 4ชั้น แบบอาคาร 306 ล/27
ปีการศึกษา 2530	ประกอบด้วย ห้องดูแลรักษาบ้าน ห้องตัดเย็บเสื้อผ้า ห้องเขียนแบบ ห้องงานไฟฟ้า ห้องโภชนาการ 1 และ ห้องโภชนาการ 2
ปีการศึกษา 2531	สร้างโรงอาหารชั้นล่างอาคาร 3
ปีการศึกษา 2532	สร้างหอประชุมและโรงอาหาร แบบอาคาร 101ล/27และ ต่อเติมอาคารฝึกงาน (อาคาร4) จำนวน2 ห้อง ได้แก่ ห้องงานไม้และห้องงานโลหะ
ปีการศึกษา 2533	สร้างแบบแพลตฟอร์มที่1ในบริเวณโรงเรียน (ด้านหลังอาคาร4)
ปีการศึกษา 2535	สร้างแบบแพลตฟอร์มที่ 2ในบริเวณโรงเรียน(ด้านหลังอาคาร4)
ปีการศึกษา 2537	สร้างอาคาร 5 ชั้น ใต้ถุนโล่ง แบบพิเศษ จำนวน 28 ห้อง
ปีการศึกษา 2557	ต่อเติม บริเวณชั้นล่างอาคาร 1 จำนวน 1 ทำห้อง ห้องพยาบาล อาคาร1 ชั้น2 ทำห้องศิลปะและ อาคาร1 ชั้น3 ห้องศูนย์ภาษาไทย
ปีการศึกษา 2558	ดำเนินการรื้อหอพระบริเวณหน้าอาคาร 1 แล้วสร้างหอพระใหม่และศาลพระ พิฆเนศบริเวณประตูหน้าโรงเรียน <ul style="list-style-type: none">- รับงบประมาณปรับปรุงทาสีอาคาร 1 5 ชั้น , ปรับปรุงห้องงบประมาณ
ปีการศึกษา 2559	รับงบประมาณปรับปรุงทาสีอาคาร4 ด้านนอก และปรับปรุงห้องเรียน ภาษาต่างประเทศ , ห้องกิจกรรมนักเรียนชั้นล่างอาคาร4 , เสริมรั้วโรงเรียนให้สูงขึ้น
ปีการศึกษา 2560	<ul style="list-style-type: none">- ปรับปรุงทาสีอาคาร 3 / จัดทำป้ายชื่อโรงเรียนโลหะติดอาคาร3และ4- ปรับปรุงย้ายห้องยาม / ประชาสัมพันธ์ และห้องพักนักการภารโรง- รับงบประมาณปรับปรุงห้องน้ำอาคาร 1 จำนวน 5 ห้อง 36 ที่- ปรับปรุงห้องสุขศึกษาเป็นห้องศูนย์กีฬาออกกำลังกาย ใต้ถุนอาคาร 2 และร้านค้า สวัสดิการโรงเรียน
ปีการศึกษา 2561	<ul style="list-style-type: none">- ห้องอาหารครู ห้องอัญมณีสีกันฯ- โรงอาหารนักเรียน Canteen- ปรับปรุงห้องภูมิศาสตร์ กลุ่มสาระการเรียนรู้สังคมศึกษา- ปรับปรุงห้องนาฏศิลป์ ศิลปอนันต์ ติดตั้งแอร์- ปรับปรุงห้องศูนย์การเรียนรู้ภาษาไทย ห้อง 631

5. ข้อมูลทรัพยากรและแหล่งเรียนรู้

สถานที่ราชการและรัฐวิสาหกิจ

สนามบินดอนเมือง อนุสรสถานฐานทัพอากาศ กองสุล โตรคมนาคม ทีโอที

ศูนย์การค้าและองค์กรธุรกิจเอกชน

พิวเจอร์ปาร์ครังสิต เซียร์รังสิต ไอทีสแคว เมืองทองธานี ตลาดบุญอนันต์ โรงแรมอามารี
โรงพยาบาลมงกุฎวัฒนะ ห้างอเนกนิว

ศาสนสถาน

วัดดอนเมือง วัดพุทธสยาม วัดหลักสี่ วัดเทพนิมิต วัดไฟเขียว วัดพรหมรังสี และ
มิโบสถ์ของศาสนาคริสต์นิกายโรมันคาทอลิกในโรงเรียนพระหฤทัยดอนเมือง

ธนาคาร

ธนาคารกรุงไทย ธนาคารกรุงเทพ ธนาคารออมสิน ธนาคารทหารไทย ธนาคารกสิกรไทย
ธนาคารไทยพาณิชย์ และสถานธนาอนุบาล

ห้องสมุด

ห้องสมุดวัดพรหมรังสี ห้องสมุดสวนรมณีย์

สรุปโดยรวม

สิ่งแวดล้อมภายนอก

โรงเรียนสีกัน(วัฒนานันท์อุปถัมภ์) ตั้งอยู่ในเขตชุมชน แขวงดอนเมือง เขตดอนเมือง ซึ่งมีพื้นที่เดิมส่วนใหญ่เป็นพื้นที่เกษตรกรรมจึงได้ชื่อว่าทุ่งสีกัน อาชีพดั้งเดิมของประชากรทำการเกษตรเป็นส่วนใหญ่ ชุมชนดั้งเดิมคือชุมชนตลาดกลาง ชุมชนตลาดฝั่งโขง ชุมชนม่วงมณีและยังมีชุมชนอยู่เลียบคลองนายกิม ต่อมา มีท่าอากาศยานดอนเมืองกรุงเทพตั้งอยู่ในเขตดอนเมือง ความต้องการพื้นที่เพื่ออยู่อาศัยและการประกอบการด้าน พาณิชยกรรมมากขึ้น มีชุมชนเป็นหมู่บ้านจัดสรรเพิ่มขึ้น เช่น หมู่บ้านปิ่นเจริญ 1 - 4 หมู่บ้านแหลมทอง หมู่บ้านศิริสุข หมู่บ้านบุญอนันต์ ฯลฯ ตลอดทั้งชุมชนที่เป็นอาคารพาณิชย์ มีการสำรวจปี พ.ศ. 2558 มีการสำรวจพบว่า มีประชากร รวมทั้งหมด 168,667คน มีจำนวนบ้าน 68,544 หลังคาเรือนมีถนนสาย สำคัญ เช่น ถนนสรองประภา ถนนวิภาวดีรังสิต มีเขตติดต่อได้แก่ เขตหลักสี่แจ้งวัฒนะ พหลโยธิน ลำลูกกา บางเขน ปากเกร็ด ปทุมธานี การเดินทางสะดวกทั้งเข้าในกรุงเทพมหานครและต่างจังหวัด โดยรถโดยสาร ประจำทาง รถไฟ ตลอดทั้งเครื่องบิน ปัจจุบันท่าอากาศยานหรือสนามบินดอนเมืองเปิดทำการทั้งอาคาร ผู้โดยสารภายในประเทศและต่างประเทศทำให้สภาพเศรษฐกิจดีขึ้น มีอาคารพาณิชย์ ห้าง และคอนโดมิเนียม มากขึ้น ภายในปี 2563 รถไฟฟ้ามหานครจะเปิดให้บริการเดินทางถึงโรงเรียน 5 นาที มีศูนย์บริการสาธารณสุข 1 แห่ง คือ ศูนย์บริการสาธารณสุข 60 รสสุคนธ์ มโนชญากร ตั้งอยู่ เลขที่ 60 หมู่ 4 ถนนสรองประภา แขวง ดอนเมือง มีบุคลากร 23 คน และศูนย์บริการสาธารณสุขสาขาอีก 2 แห่ง คือ ศูนย์บริการสาธารณสุขสาขา วัดดอนเมืองมีบุคลากร 2 คนและศูนย์บริการสาธารณสุขสาขาสีกัน ตั้งอยู่หมู่บ้าน กรป.กลาง ถนนเลียบคูนาย กิมมีบุคลากร 2 คน

อาชีพหลักของผู้ปกครองส่วนมากมีอาชีพรับจ้าง ค้าขายและเป็นข้าราชการทหารมากกว่าข้าราชการอื่น เนื่องจากดอนเมืองมีฐานทัพอากาศและกองทัพบกตั้งอยู่ นอกจากนี้มีเกษตรกรและไม่มีอาชีพ ศาสนาที่ผู้ปกครองนับถือส่วนมากเป็นศาสนาพุทธ มีวัดในแหล่งชุมชนดอนเมืองเป็นจำนวนมาก เช่น วัดดอนเมือง วัดเวฬุวนาราม วัดสีกัน(พุทธสยาม) วัดเทพนิมิตร วัดพรหมรังสี วัดสันติวนารามและมีโบสถ์ของศาสนาคริสต์นิกายโรมันคาทอลิกในโรงเรียนพระหฤทัยดอนเมือง

การบริหารจัดการในโรงเรียน

โรงเรียนสีกัน(วัฒนานครอุบลรัตน์) มีผู้บริหารมีวิสัยทัศน์ในการพัฒนาโรงเรียนให้เป็นโรงเรียนที่มีชื่อเสียงเป็นที่นิยมของชุมชน สร้างภาพลักษณ์องค์กรที่ทันสมัย อุปกรณ์และเครื่องมือครบพร้อมสำหรับการจัดการเรียนรู้ ภายใต้การจัดโครงสร้างการบริหารแบบกระจายอำนาจและมอบหมายหน้าที่ในการปฏิบัติงานจากคณะผู้บริหารสู่หัวหน้างาน หัวหน้าโครงการ หัวหน้ากลุ่มสาระฯและประธานนักเรียน การบริหารจัดการสถานศึกษาสู่ความสำเร็จ SEEKAN Model เพื่อการขับเคลื่อนการบริหารจัดการตามเกณฑ์รางวัลคุณภาพ ใช้หลักการการบริหารแบบมีส่วนร่วม มีเป้าหมายเพื่อให้การบริหารจัดการศึกษาของสถานศึกษาได้บรรลุตามเป้าหมายที่กำหนดไว้ในแผนกลยุทธ์ และแผนปฏิบัติการประจำปีของโรงเรียนตามหลัก PDCA เปิดโอกาสให้ทุกฝ่ายที่เกี่ยวข้องได้ร่วมคิด ร่วมทำ ร่วมยินดีในความสำเร็จ มีการประชุมวางแผนการทำงานกับกลุ่มบริหารทั้ง 4 ฝ่าย การประชุมครูและบุคลากรทางการศึกษาประจำทุกเดือน การประชุมคณะกรรมการสถานศึกษาขั้นพื้นฐานอย่างน้อยภาคเรียนละ1ครั้ง การประชุมกับคณะกรรมการเครือข่ายผู้ปกครองและคณะกรรมการสมาคมผู้ปกครองและครูโรงเรียนสีกัน(วัฒนานครอุบลรัตน์) การส่งเสริมประชาธิปไตยเพื่อเลือกประธานคณะกรรมการนักเรียนและสนับสนุนสถานนักเรียน รวมถึงการร่วมมือกับระบบดูแลช่วยเหลือนักเรียนจัดประชุมพบผู้ปกครอง (Class Room Meeting)ภาคเรียนละ 2 ครั้ง เพื่อพัฒนาระบบการจัดการศึกษาให้เหมาะกับผู้เรียน



ส่วนที่ ๒

สภาพการบริหารและ
การจัดโครงการบริหาร

ส่วนที่ 2

วิสัยทัศน์ของโรงเรียนปี 2559-2561 : องค์กรแห่งการเรียนรู้ คู่คุณธรรมตามแนววิถีพุทธจิตอาสา
พัฒนาสู่มาตรฐานสากล บนพื้นฐานความเป็นไทย

พันธกิจ

พัฒนาการจัดการศึกษาขั้นพื้นฐานอย่างมีคุณภาพ ตามมาตรฐานสากล เพื่อส่งเสริมความเป็นเลิศทางวิชาการ การสื่อสารสองภาษา พัฒนาระบวนการคิด ผลงานอย่างสร้างสรรค์ มีความรับผิดชอบ ต่อสังคม และสิ่งแวดล้อม พัฒนาระบวนการเรียนรู้ตามหลักปรัชญาของเศรษฐกิจพอเพียง ให้นักเรียนเป็นบุคคลที่มีความรู้ ความสามารถ มีระเบียบวินัยและคุณธรรมจริยธรรม ตามแนววิถีพุทธจิตอาสาบนพื้นฐานความเป็นไทย และส่งเสริมให้สถานศึกษาเป็นสังคมแห่งการเรียนรู้ของชุมชน

เป้าประสงค์ระดับองค์กร

1. โรงเรียนจัดการศึกษาที่มีคุณภาพตามมาตรฐานการศึกษาขั้นพื้นฐานแลมาตรฐานสากล
2. นักเรียนมีความรู้ ความสามารถเต็มตามศักยภาพ
3. นักเรียนมีระเบียบวินัย คุณธรรมจริยธรรม จิตอาสา มีความภาคภูมิใจในความเป็นไทย รับผิดชอบต่อสังคมและสิ่งแวดล้อม ตามหลักปรัชญาของเศรษฐกิจพอเพียง
4. ครูและบุคลากรได้รับการพัฒนาอย่างเป็นระบบ
5. โรงเรียนมีระบบการบริหารจัดการสถานศึกษาที่มีคุณภาพ
6. โรงเรียนเป็นสังคมแห่งการเรียนรู้ของชุมชน

กลยุทธ์

1. พัฒนาคุณภาพนักเรียนตามหลักสูตรสถานศึกษาสู่มาตรฐานสากลและประชาคมอาเซียน
2. ส่งเสริมและพัฒนาศักยภาพนักเรียน
3. ส่งเสริมและพัฒนาคุณธรรม จริยธรรมตามแนววิถีพุทธจิตอาสา
4. ส่งเสริมและพัฒนาศักยภาพครูและบุคลากรทางการศึกษา
5. พัฒนาประสิทธิภาพการบริหารจัดการสถานศึกษา
6. พัฒนาแหล่งเรียนรู้ สิ่งแวดล้อมและบริการชุมชน

อัตลักษณ์ของโรงเรียน : โรงเรียนวิถีพุทธ จิตอาสา

อัตลักษณ์ลูกสีกัน : มีศีล สมาธิ ปัญญา และจิตอาสา

เอกลักษณ์ลูกสีกัน : สะอาด เป็นระเบียบ เรียบร้อย ทุกวัน

การบริหารจัดการสถานศึกษาสู่ความสำเร็จ

SEEKAN Model เพื่อการขับเคลื่อนการบริหารจัดการตามเกณฑ์รางวัลคุณภาพ

รูปแบบการบริหารจัดการของโรงเรียนสีกัน(วัดมณีนานันทอุปถัมภ์) SEEKAN Model โดยความหมาย ดังนี้

S (Strategy)

การวางแผนและใช้แผนกลยุทธ์ในการนำ กำหนดและควบคุมการทำงานทุกอย่าง เพื่อให้การทำงาน หรือทำกิจกรรมต่างๆ มีทิศทางที่ถูกต้อง ตรงเป้าหมายและเกิดความผิดพลาดน้อยที่สุด

E (Education management technology)

การใช้เทคโนโลยีในการบริหารจัดการการศึกษา ทั้งในด้านการจัดกระบวนการเรียนการสอนและ การบริหารจัดการด้านอื่นๆ เพื่อให้ทันสมัย ถูกต้อง รวดเร็ว และมีความเป็นสากล

E (Ethics)

มุ่งเน้นและเสริมสร้างให้ครู บุคลากรและผู้เรียน มีคุณธรรมจริยธรรม มีจรรยาบรรณในการทำงาน มีความเข้าใจในหลักธรรมทางพระพุทธศาสนา สามารถใช้เป็นที่ยึดเหนี่ยวของจิตใจและใช้นำชีวิตได้

K (Knowledge management)

มีการจัดการความรู้ที่ดี มีการแลกเปลี่ยนเรียนรู้ สามารถถ่ายทอดองค์ความรู้ เทคนิควิธีการทำงาน ระหว่างเพื่อนครูและบุคลากรด้วยกัน ให้เกิดการขยายผลและต่อยอดในทุกๆด้าน

A (Achievement)

การทำงานมุ่งเน้นประสิทธิภาพ โดยใช้วงจรคุณภาพของเดมมิ่ง (PDCA) เป็นหลักในการกำหนดควบคุม ขั้นตอนการทำงาน และเรียนรู้พัฒนางานให้ดียิ่งขึ้นต่อไป

N (Network building and participatory)

การสร้างเครือข่ายในการทำงานและการมีส่วนร่วม เพื่อให้เกิดการทำงานเป็นทีม สร้างประสิทธิภาพ และประสิทธิผลที่มากขึ้น ลดความขัดแย้ง

กลยุทธ์และชื่อโครงการประจำปีการศึกษา 2561

ที่	กลยุทธ์	โครงการ		กลุ่มบริหาร	หัวหน้าโครงการ
1	พัฒนาคุณภาพนักเรียนตามหลักสูตรสถานศึกษาสู่มาตรฐานสากลและประชาคมอาเซียน	1	ยกระดับผลสัมฤทธิ์ทางการเรียน	วิชาการ	นางพัชรินทร์ ชูเมฆ
		2	ส่งเสริมพัฒนาการจัดการศึกษาสู่มาตรฐานสากล	วิชาการ	นางพรทิพย์ โตมอญ
2	ส่งเสริมและพัฒนาศักยภาพนักเรียน	3	ส่งเสริมความเป็นเลิศทางวิชาการ	วิชาการ	นางนิตากร ภัสสรากุล
		4	ส่งเสริมสุขภาพดีในโรงเรียนและห่างไกลยาเสพติด	งานบุคคล	นายนवल รัตนรัตน์
		5	ส่งเสริมศักยภาพด้านศิลปะ ดนตรี นาฏศิลป์ และกีฬา	วิชาการ	นายณัฐพงศ์ ทรงสัตย์ นางกาญจนา จำเนียรพันธุ์
3	ส่งเสริมและพัฒนาคุณธรรม จริยธรรมตามแนววิถีพุทธจิตอาสา	6	พัฒนาคุณลักษณะอันพึงประสงค์และค่านิยมหลัก 12 ประการของคนไทย	งานบุคคล	นายปรินทร์ธรณ์ ชาโท
		7	โครงการส่งเสริมคุณธรรม จริยธรรม	งานบุคคล	นางสาวพุลศรี ใหม่เจริญ
		8	ส่งเสริมภูมิปัญญาท้องถิ่นและสืบสานศิลปวัฒนธรรมไทย	งานบุคคล	นางนฤมล วงศ์หิรัญपाल
4	ส่งเสริมและพัฒนาศักยภาพครูและบุคลากรทางการศึกษา	9	ส่งเสริมพัฒนาศักยภาพบุคลากร	งานบุคคล	นางกมลมาศ มีสุข
5	พัฒนาประสิทธิภาพการบริหารจัดการสถานศึกษา	10	น้อมนำศาสตร์พระราชาสู่การพัฒนาที่ยั่งยืน ตามหลักปรัชญาของเศรษฐกิจพอเพียง	วิชาการ	นางสาวภัทรีญา ฉ่อยทอง
		11	พัฒนาระบบบริหารจัดการสถานศึกษา	งบประมาณ	นางสาวจุฑารัตน์ ไวยดี
		12	พัฒนาระบบดูแลช่วยเหลือนักเรียน	งานบุคคล	นางสาวกาญจน์สุดา ดวงใจ
6	พัฒนาแหล่งเรียนรู้สิ่งแวดล้อมและบริการชุมชน	13	พัฒนาสิ่งแวดล้อมและแหล่งเรียนรู้ที่เอื้อต่อการจัดการเรียนรู้	ทั่วไป	นายพินิจ อัครสานนท์ นายจักรพันธ์ เขียนเอี่ยม
		14	เครือข่ายการศึกษาและสานสัมพันธ์ชุมชน	ทั่วไป	นางศศิกาญจน์ แก้วคำ นายวิทวัส ชูจิตร

การจัดสรรเงินปีการศึกษา 2561 แยกตามกลยุทธ์และโครงการ

กลยุทธ์/โครงการ	อุดหนุน รายหัว	รายได้	เรียนฟรีฯ 15 ปี	เงินอื่นๆ	รวม
กลยุทธ์ที่ 1 พัฒนาคุณภาพนักเรียนตามหลักสูตรสถานศึกษาสู่มาตรฐานสากลและประชาคมอาเซียน					
1.ยกระดับผลสัมฤทธิ์ทางการเรียน	300,215	116,000	69,800	545,200	1,031,215
2. ส่งเสริมพัฒนาการจัดการศึกษาสู่ มาตรฐานสากล	136,475	3,392,620	234,500	416,600	4,180,195
รวม กลยุทธ์ที่ 1	436,690	3,508,620	304,300	961,800	5,211,410
กลยุทธ์ที่ 2 ส่งเสริมและพัฒนาศักยภาพนักเรียน					
3.ส่งเสริมความเป็นเลิศทางวิชาการ	110,310	51,680	60,000	74,600	296,590
4.ส่งเสริมสุขภาพดีในโรงเรียนและห่างไกลยา เสพติด	72,400	570,000	-	20,000	662,400
5.ส่งเสริมศักยภาพด้านศิลปะ ดนตรีนาฏศิลป์ และกีฬา	111,000	-	180,820	-	291,820
รวม กลยุทธ์ที่ 2	293,710	621,680	240,820	94,600	1,250,810

กลยุทธ์ที่ 3 ส่งเสริมและพัฒนาคูณธรรมจริยธรรมตามแนววิถีพุทธจิตอาสา

6. พัฒนาคูณลักษณะอันพึงประสงค์และ ค่านิยมหลัก 12 ประการของคนไทย	164,420	15,320	719,180	162,300	1,061,220
7. ส่งเสริมคุณธรรมจริยธรรม	2,000	70,060	829,300	232,920	1,134,280
8. ส่งเสริมภูมิปัญญาท้องถิ่นและสืบสาน ศิลปวัฒนธรรม	52,000	10,000	-	5,000	67,000
รวม กลยุทธ์ที่ 3	218,420	95,380	1,548,480	400,220	2,262,500

กลยุทธ์ที่ 4 ส่งเสริมและพัฒนาศักยภาพครูและบุคลากรทางการศึกษา

9. ส่งเสริมพัฒนาศักยภาพบุคลากร	23,485	742,320	-	231,850	997,655
รวม กลยุทธ์ที่ 4	23,485	742,320	-	231,850	997,655

กลยุทธ์ที่ 5 พัฒนาประสิทธิภาพการบริหารจัดการสถานศึกษา

10. น้อมนำศาสตร์พระราชาสู่การพัฒนาที่ ยั่งยืน ตามหลักปรัชญาของเศรษฐกิจพอเพียง	50,219	1,000	3,000	1,000	55,219
11. พัฒนาระบบบริหารจัดการสถานศึกษา	5,582,614	6,219,722	59,990	131,000	11,993,326
12. พัฒนาระบบดูแลช่วยเหลือนักเรียน	140,490	1,475	-	192,500	334,465

กลยุทธ์/โครงการ	อุดหนุน รายหัว	รายได้	เรียนฟรีฯ 15 ปี	เงินอื่นๆ	รวม
รวม กลยุทธ์ที่ 5	5,773,323	6,222,197	62,990	324,500	12,383,010
กลยุทธ์ที่ 6 พัฒนาแหล่งเรียนรู้ สิ่งแวดล้อมและบริการชุมชน					
13. พัฒนาสิ่งแวดล้อมและแหล่งเรียนรู้ที่อื้อ ต่อการจัดการเรียนรู้	322,907	2,553,090	-	2,000,000	4,875,997
14 .เครือข่ายการศึกษาพัฒนาชุมชน	14,315	160,000	-	175,000	349,315
รวม กลยุทธ์ที่ 6	337,222	2,713,090	-	2,175,000	5,225,312
รวมทั้งสิ้น	7,082,850	13,903,287	2,156,590	4,187,970	27,330,697

กราฟแสดงการจัดสรรงบประมาณจำแนกตามกลยุทธ์

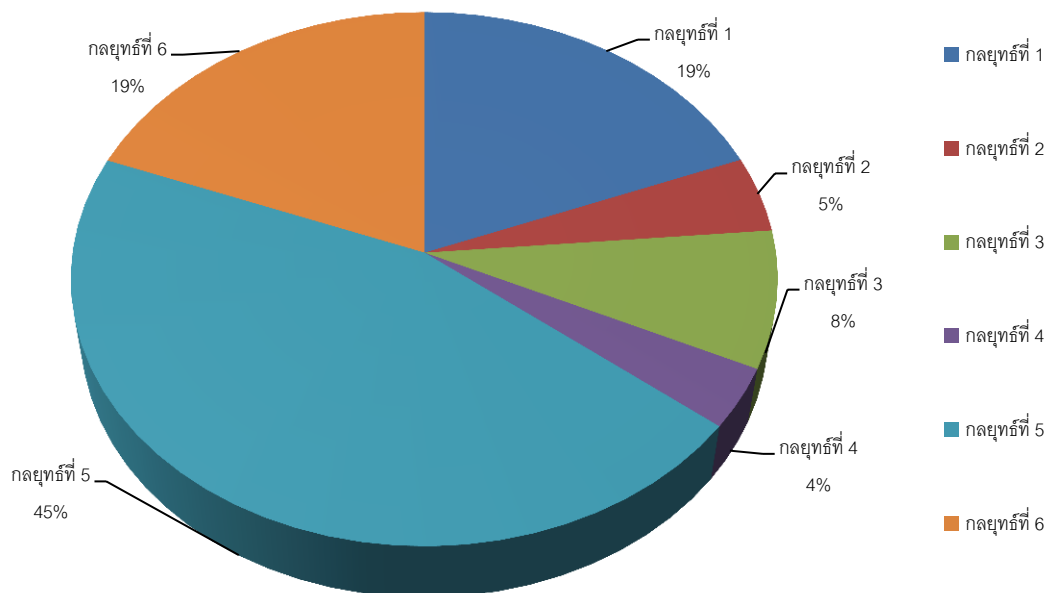

ตารางที่ 3 แสดงการจัดสรรงบประมาณโดยแยกตามประเภทของเงิน

ประเภทของเงิน	จำนวนเงิน	คิดเป็นร้อยละ
เงินอุดหนุนรายหัว	7,082,850	26
เงินรายได้สถานศึกษา	13,903,287	51
เงินอุดหนุนเรียนฟรี 15 ปีฯ	2,343,510	8
เงินอื่นๆ	4,001,050	15
รวม	27,330,697	100

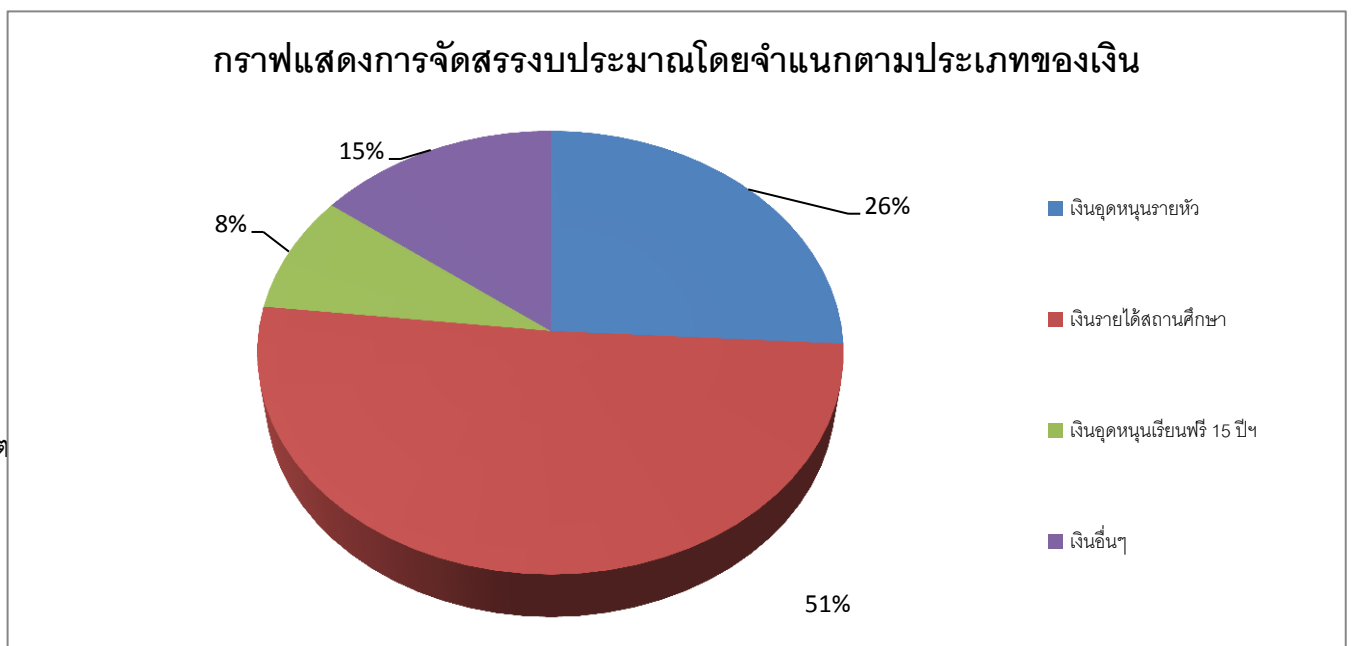

หน่วยงาน	อุดหนุน รายหัว	รายได้	เรียนฟรี 15 ปี	เงินอื่นๆ	รวม	คิดเป็น ร้อยละ
1. กลุ่มบริหารวิชาการ	2,420,000	5,022,987	1,122,300	1,145,750	9,711,037	36
2. กลุ่มบริหารงานบุคคล	406,000	534,880	1,161,220	662,300	2,764,400	10
3. กลุ่มบริหารทั่วไป	530,850	2,810,420	59,990	2,185,000	5,586,260	20
4. กลุ่มบริหาร งบประมาณ	176,000	5,535,000	-	8,000	5,719,000	21
5.รายจ่ายประจำ (สาธารณูปโภค)	2,850,000				2,850,000	10
6.พัฒนาสถานศึกษา (สำรองจ่าย)	700,000				700,000	3
รวม	7,082,850	13,903,287	2,343,510	4,001,050	27,330,697	100

กราฟแสดงการจัดสรรเงินปีการศึกษา 2561 จำแนกตามหน่วยงานและ
รายจ่ายประจำ

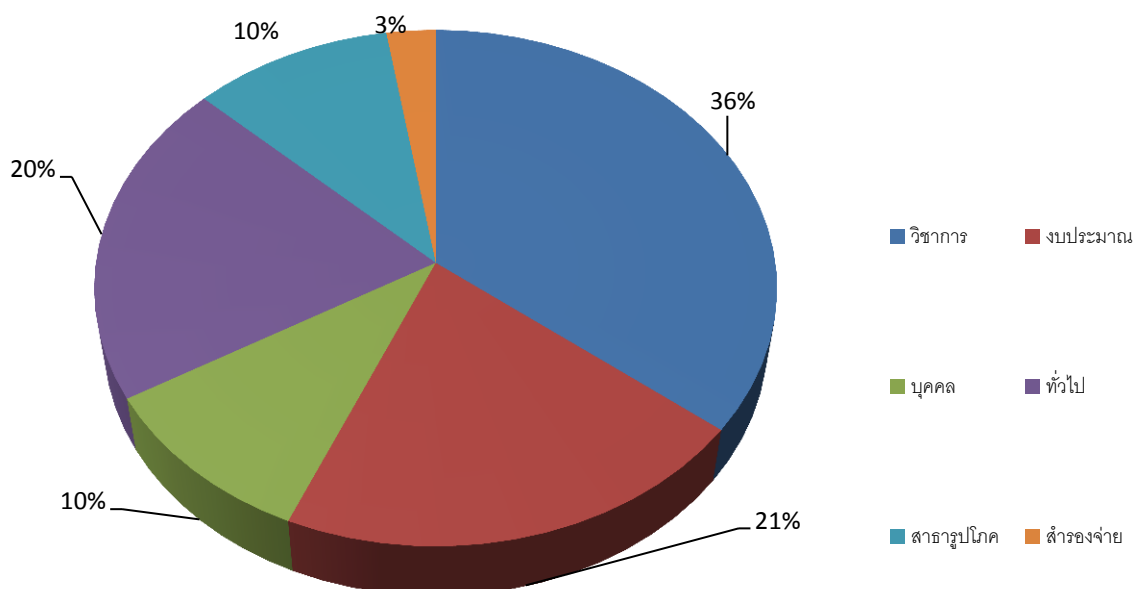

ตารางที่ 5 แสดงการจัดสรรเงินปีการศึกษา 2561 แยกตามกลุ่มบริหาร

หน่วยงาน	อุดหนุนราย หัว	รายได้	เรียนฟรี 15 ปี	เงินอื่นๆ	รวม	คิด เป็น ร้อยละ
1.กลุ่มบริหารวิชาการ	2,420,000	5,022,987	1,122,300	1,145,750	9,711,037	41
2.กลุ่มงานบุคคล	406,000	534,880	1,161,220	662,300	2,764,400	12
3.กลุ่มบริหารทั่วไป	530,850	2,810,420	59,990	2,185,000	5,586,260	23
4.กลุ่มบริหารงบประมาณ	176,000	5,535,000	-	8,000	5,719,000	24
รวม	3,532,850	13,903,287	2,343,510	4,001,050	23,780,697	100

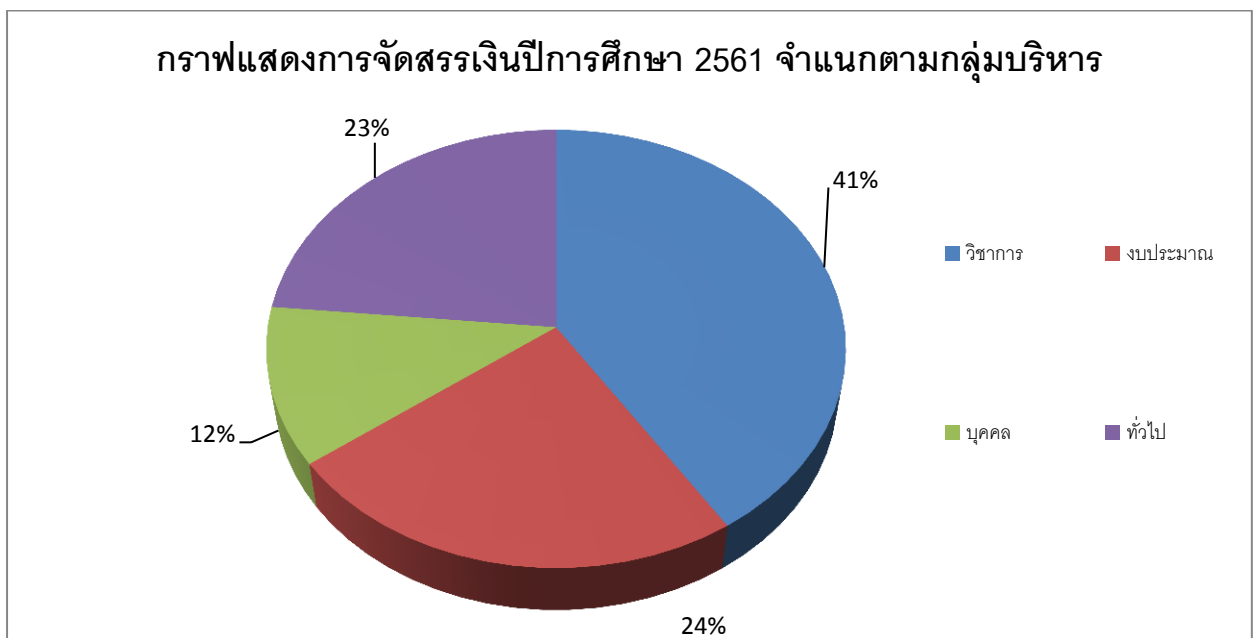



ส่วนที่ 3
เกียรติประวัติโรงเรียน

ส่วนที่ 3 เกียรติประวัติโรงเรียน

ประวัติผลงานดีเด่น

ในปีการศึกษา 2533 นี้โรงเรียนมีผลงานดีเด่นด้านห้องสมุด 2 รางวัล คือ

1. รางวัลห้องสมุดโรงเรียนมัธยมศึกษาส่วนกลางดีเด่นของสมาคมห้องสมุดแห่งประเทศไทย

ในพระบรมราชูปถัมภ์ของสมเด็จพระเทพรัตนราชสุดาฯ สยามบรมราชกุมารี ท่านผู้อำนวยการได้เข้ารับพระราชทานโล่รางวัล เมื่อวันที่ 19 ธันวาคม 2533 ณ โรงแรมบางกอกพาเลซ

2. รางวัลห้องสมุดโรงเรียนมัธยมศึกษาขนาดใหญ่ดีเด่นของกรมสามัญศึกษา

กระทรวงศึกษาธิการ

นอกจากนี้ นางพองจันทร์ สุขยิ่ง หัวหน้าหมวดวิชาภาษาไทย ได้ทำหน้าที่พัฒนาการเรียนการสอนและโครงการของหมวดวิชาภาษาไทยประสบผลสำเร็จดีเยี่ยม และมีผลงานสื่อการสอนจำนวนมาก จึงได้รับคัดเลือกจากกระทรวงศึกษาธิการ โดยกรมศิลปากรเป็นผู้ดำเนินงานให้เป็นครูภาษาไทยดีเด่นระดับมัธยมศึกษาของกรุงเทพมหานคร ประจำปี 2533

ปีการศึกษา 2538 โรงเรียนดีเด่นมัธยมศึกษากรมสามัญศึกษา

ปีการศึกษา 2541 โรงเรียนที่มีกิจกรรมเกี่ยวกับสิ่งแวดล้อมดีเด่นด้านปีโตเลียมแห่งประเทศไทย

ปีการศึกษา 2542 วังโยธวาทิต ได้รับรางวัลเหรียญทองแดงจากกรมสามัญศึกษา และเหรียญทองแดงจากสยามกลการยามาฮ่า

ปีการศึกษา 2543 ได้รับเลือกเป็นตัวอย่างที่ดีในการอนุรักษ์พลังงานของชาติจากกรมพัฒนาและส่งเสริมพลังงาน กรมวิทยาศาสตร์เทคโนโลยีและสิ่งแวดล้อม

ปีการศึกษา 2544 ได้รับการแต่งตั้งจากสภาวัฒนธรรมเขตดอนเมือง ให้เป็นศูนย์วัฒนธรรม

โรงเรียนสีกัน (วัฒนानันท์อุปถัมภ์)

ปีการศึกษา 2545 นางสาวอติตยา ดาราเรือง ได้รับรางวัลพระราชทานรางวัลนักเรียนรางวัลพระราชทาน

ปีการศึกษา 2546 รางวัลธนาคราดีเด่น จากธนาคราอมสิน

ปีการศึกษา 2547 เริ่มโครงการโรงเรียนวิถีพุทธ และได้รับรางวัลชนะเลิศการแข่งขัน “ชัยบภัย สบายชีวี วิถีพุทธ ”

ปีการศึกษา 2548 โรงเรียนผ่านการประเมินคุณภาพภายนอกสถานศึกษาระดับ
การศึกษาขั้นพื้นฐานรอบ 2 จากสมศ.

ปีการศึกษา 2549 การดำเนินการ โรงเรียนสีกัน (วัฒนานครที่อุบลราชธานี) ได้รับคัดเลือก
เป็นสุดยอดต้นแบบกิจกรรม (Best Practice) ประจำปีการศึกษา 2549 จากกระทรวงศึกษาธิการ

ปีการศึกษา 2551 – สอบประเมินผลสัมฤทธิ์ด้านความรู้และทักษะภาษาฝรั่งเศสตาม
มาตรฐานยุโรป นางสาวสมาพร พงศ์รักษ์ ได้คะแนนเป็นลำดับที่ 1 ของสำนักงานเขตพื้นที่
การศึกษามัธยมศึกษาเขต 2

ได้ที่ 5 ของประเทศ ได้รับเกียรติบัตร Diplomed etude en francaise (DELE A2) จากปารีส
ฝรั่งเศส

- ได้รับรางวัลโล่มาตรฐานการศึกษาดีเด่น ด้านพลังงาน ตาม
โครงการ

คีนโลกสดใส ลดใช้พลังงาน ประจำปี 2551 ENERGY MIND AWARD จากการไฟฟ้านครหลวง
วันที่ 20 ธันวาคม พ.ศ. 2551

ปีการศึกษา 2552 – ได้รับรางวัลชนะเลิศการประกวดการอ่านร้อยแก้วชิงถ้วย
พระราชทานสมเด็จพระเทพรัตนราชสุดาฯ สยามบรมราชกุมารี

- ได้รับรางวัลเหรียญทอง การจัดสวนถาดแบบขั้น ระดับชั้น
มัธยมศึกษา

ตอนต้น จากงานศิลปหัตถกรรมนักเรียนครั้งที่ 59

- ได้รับเลือกจาก สพฐ.ให้เป็นโรงเรียนวิถีพุทธจิตอาสา รุ่นที่ 1
- ได้รับคัดเลือกเข้าร่วมโครงการ โรงเรียนมาตรฐานสากลของ
สพฐ.

ปีการศึกษา 2553 – ได้รับพระราชทานถ้วยรางวัลสมเด็จพระเทพรัตนราชสุดาฯ
สยามบรมราชกุมารี ของธนาคารนครหลวงไทย ในการอ่านร้อยแก้ว ระดับมัธยมศึกษา
ระดับประเทศ

- ได้รับโล่ประทานโครงการเครือข่ายแกนนำจิตอาสาป้องกัน
เอตส์เฉลิม

พระเกียรติจากพระบรมวงศ์เธอพระองค์เจ้าโสมสวลีพระวรราชทินนิตตามาตุ

- ได้รับโล่รางวัลเยาวชนดีเด่นกรุงเทพมหานคร (ประกายเพชร)
ของศูนย์

เยาวชนกรุงเทพ (ไทย – ญี่ปุ่น)

- ได้รับถ้วยพระราชทานรองชนะเลิศอันดับ 1 การประกวดดนตรีสากล

ชิงถ้วยพระราชทานพระบาทสมเด็จพระเจ้าอยู่หัว Rangsit Competition ของสหวิทยาเขตวิภาวดี

ปีการศึกษา 2554 – ได้รับรางวัลชนะเลิศดนตรียอดเยี่ยมของมหาวิทยาลัยรังสิต

ปีการศึกษา 2555 – ได้รับรางวัลเกียรติบัตรพระราชทานสมเด็จพระเทพรัตนราชสุดาฯ สยามบรมราชกุมารีเป็นรางวัลเหรียญทองแดงรางวัลที่ 2 ด้านการแข่งขันวาดภาพตามคำบอก (ภาษาฝรั่งเศส)

จาก สมาคมครูสอนภาษาฝรั่งเศสแห่งประเทศไทย

ปีการศึกษา 2556 - ได้รับเกียรติบัตรรางวัลเหรียญทอง การแข่งขันงานศิลปหัตถกรรมนักเรียนระดับภาคกลาง/ภาคตะวันตก ครั้งที่ 63 (การทำแกงมัสมั่น ระดับม.ต้น, การทำบายสีตู้ข้าว ระดับม.ปลาย, การขับขานประสานเสียง ม.ปลาย และการขับร้องเพลงไทยสากลหญิง ระดับม.ต้น) ของสำนักงานกรรมการการศึกษาขั้นพื้นฐาน กระทรวงศึกษาธิการ

- กระทรวงวิทยาศาสตร์และเทคโนโลยี ได้จัดให้มีการประกวดคำขวัญ เนื่องในงานมหกรรมวิทยาศาสตร์และเทคโนโลยีแห่งชาติ ประจำปี 2556 โดยแบ่งเป็นประเภทนักเรียน และประชาชนทั่วไป ร่วมคิดและเขียนคำขวัญ ในหัวข้อ "กระทรวงวิทยาศาสตร์และเทคโนโลยี" รางวัลประเภทนักเรียนได้แก่ นายตรีวิทย์ ปัทมารุณ ม.5/6

ปีการศึกษา 2557 - ครูพรทิพย์ ไตมอญ ได้รับยกย่องเป็นครูสอนภาษาฝรั่งเศสดีเด่น ประจำปี พ.ศ.2557 ตามมาตรฐานของจรรยาบรรณวิชาชีพ มีคุณสมบัติต่อการศึกษาอย่างยิ่ง

- นางสาววิชา พูลมี ม.6/4 ชนะเลิศการเขียนบรรยายภาพเป็นภาษา

ฝรั่งเศส รับพระราชทานรางวัลจากสมเด็จพระเทพรัตนราชสุดาฯ สยามบรมราชกุมารี

- ได้รับรางวัลเหรียญทอง ผลการแข่งขัน ภาษาต่างประเทศ การแข่งขัน

การพูดภาษาฝรั่งเศส ระดับชั้นม.4-ม.6 , การแข่งขันแกะสลักผลไม้ ระดับชั้นม.4-ม.6 และการแข่งขันประกวดขับขานประสานเสียง ระดับชั้นม.4-ม.6 งานศิลปหัตถกรรมนักเรียนระดับชาติ ครั้งที่ 64 ประจำปีการศึกษา 2557

ปีการศึกษา 2558 – ตัวแทนภาคกลาง เข้าร่วมการประกวดโครงการวิทยาศาสตร์ สาขาวิทยาศาสตร์ประยุกต์ เวทีนักวิทยาศาสตร์รุ่นใหม่แห่งชาติ (ระดับประเทศ) ได้รับรางวัลเชิดชูเกียรติ

- ได้รับรางวัลเกียรติบัตรเหรียญทองการแข่งขันศิลปหัตถกรรมนักเรียน

ระดับชาติ ครั้งที่ 65 ประจำปีการศึกษา 2558 การแข่งขันจัดสวนถาดแบบขึ้น ระดับชั้นม.1-ม.3, การแข่งขันแกะสลักผักผลไม้ระดับชั้นม.4-ม.6 ,การแข่งขันวงดนตรีลูกทุ่ง ประเภททีม ข ระดับชั้นม.1-ม.6 และการแข่งขันประกวดขับขานประสานเสียง ระดับชั้นม.4-ม.6

ปีการศึกษา 2559 - รางวัลคุณภาพแห่งสำนักงานคณะกรรมการการศึกษาขั้นพื้นฐานรางวัลโรงเรียนมาตรฐานสากล ระดับ OBECQA

- รางวัลชนะเลิศอันดับ 1 การแข่งขัน TNI Origam Camp ครั้งที่ 1 ในหัวข้อท่องเที่ยววิถีไทย

- รางวัลชนะเลิศ การจัดทำวีดิทัศน์ หัวข้อ “ประชารัฐร่วมใจ กองทัพอากาศปลอดภัยยาเสพติด” เฉลิมพระเกียรติ 70 ปี ทรงครองราชย์

- รางวัลเหรียญทองแดง การประกวดโครงการวิทยาศาสตร์สาขา

ชีวภาพ มหกรรมวิทยาศาสตร์และเทคโนโลยีแห่งชาติ ระดับภาคกลาง

- ได้รับรางวัลเกียรติบัตรเหรียญทองการแข่งขันศิลปหัตถกรรมนักเรียนระดับชาติ ครั้งที่ 66 ประจำปีการศึกษา 2559 การแข่งขันการแกะสลักผักผลไม้ ระดับชั้นม.1-ม.3, จัดสวนถาดแบบขึ้น ระดับชั้นม.1-ม.3, การแข่งขันแกะสลักผักผลไม้ ระดับชั้นม.4-ม.6 , และการแข่งขันประกวดขับขานประสานเสียง ระดับชั้นม.4-ม.6

ปีการศึกษา 2560 - รางวัลเหรียญทองการแข่งขันเล่าเรื่องจากภาพภาษาฝรั่งเศส ,
รางวัลเหรียญทอง การแข่งขันละครสั้นภาษาฝรั่งเศส ม.4-ม.6 , รางวัลเหรียญทองการแข่งขันประกวดขับขาน
ประสานเสียง,รางวัลเหรียญเงินการแข่งขันวงดนตรีลูกทุ่ง ประเภททีม ข,รางวัลเหรียญทองแดง
การแข่งขันการแกะสลักผลไม้ งานศิลปหัตถกรรมนักเรียนครั้งที่ 67 ระดับภาคกลาง

- รางวัลเหรียญทองการแข่งขันประดิษฐ์บอร์ดตามหัวข้อที่กำหนดให้,รางวัลเหรียญทอง
การแข่งขันประดิษฐ์บอร์ดตามหัวข้อที่กำหนดให้,รางวัลเหรียญทองการแข่งขันละครสั้นภาษา ฝรั่งเศส,
รางวัลเหรียญทองการแข่งขันพูดเพื่ออาชีพภาษาฝรั่งเศส,รางวัลเหรียญทอง การแข่งขันเล่าเรื่องจากภาพภาษา
ฝรั่งเศส กิจกรรมการแข่งขันทักษะภาษาฝรั่งเศส จากศูนย์ เครือข่ายพัฒนาการเรียนการสอนภาษา
ฝรั่งเศส

- รางวัลเหรียญทองการแข่งขันเล่าเรื่องจากภาพภาษาฝรั่งเศส,รางวัลเหรียญทองการ
แข่งขัน ละครสั้นภาษาฝรั่งเศส ม.4-ม.6,รางวัลเหรียญทองการแข่งขันพูดเพื่ออาชีพภาษาฝรั่งเศส,รางวัล
เหรียญทองการแข่งขันคัดลายมือสื่อภาษาไทย,รางวัลเหรียญทองการแข่งขันอ่านเอา เรื่องตามแนว PISA,
รางวัลเหรียญทองการแข่งขันเรียงร้อยถ้อยความ,รางวัลเหรียญทอง (รองชนะเลิศอันดับ 1) การแข่งขัน
เรียงร้อยถ้อยความ,รางวัลเหรียญทองแดงการแข่งขันท่อง อาขยานทำนองเสนาะ,รางวัลเหรียญทองการ
แข่งขันปริศนาสร้างสรรค์วรรณคดีไทย,รางวัล เหรียญเงินการแข่งขันปริศนาสร้างสรรค์วรรณคดีไทย,
รางวัลเหรียญเงินการแข่งขันกวีเยาวชน คนรุ่นใหม่ (กาศัพยานี้ 11) งานศิลปหัตถกรรมนักเรียน ครั้งที่
67 ระดับเขตพื้นที่การศึกษา

- รางวัลเหรียญเงินการแข่งขันการแสดงทางวิทยาศาสตร์ (Science Show) ม.1-ม.3,
รางวัลเหรียญทองการแข่งขันการแสดงทางวิทยาศาสตร์ (Science Show) ม.4-ม.6,รางวัลเหรียญเงินการ
ประกวดโครงงานวิทยาศาสตร์ประเภททดลอง ม.4-ม.6,รางวัลเหรียญเงินการประกวด โครงงาน
วิทยาศาสตร์ประเภทสิ่งประดิษฐ์ ม.4-ม.6,รางวัลเหรียญเงินการประกวดผลงานสิ่งประดิษฐ์ทางวิทยาศาสตร์
ม.4-ม.6 จากสำนักงานเขตพื้นที่การศึกษากรุงเทพมหานคร เขต 2

ปีการศึกษา 2561 - รางวัลโรงเรียนคุณธรรมระดับ 3 ดาว จากสำนักงาน
คณะกรรมการการศึกษาขั้นพื้นฐาน

- รางวัล Energy Mind award 2018ได้รับการประเมินมาตรฐาน
ฯ ระดับ 4 ดาว จากการไฟฟ้านครหลวง

ผลงานดีเด่นของนักเรียน 2561

- งานมหกรรมความสามารถทางศิลปหัตถกรรม วิชาการ และเทคโนโลยีของนักเรียน ปี การศึกษา 2561 ระดับชาติ (ภูมิภาคภาคกลางและภาคตะวันออกเฉียง) สังกัดเขตพื้นที่การศึกษามัธยมศึกษา

ลำดับ	ชื่อ	รายการ	รางวัล
1	นางสาวมณฑนา อินทพงษ์	วรรณกรรมพิจารณา	เข้าร่วม
2	เด็กชายพงศ์ภรณ์ เครือแก้ว	การแข่งขันตอบปัญหาสุขศึกษาและพลศึกษา ม.1-ม.3	เหรียญทองแดง
3	เด็กชายธิตกร กฤษดี	การแข่งขันตอบปัญหาสุขศึกษาและพลศึกษา ม.1-ม.3	เหรียญทองแดง
4	เด็กหญิงชฎาพร สหายา	การแข่งขันการแกะสลักผักผลไม้ ม.1-ม.3	เหรียญเงิน
5	เด็กหญิงพศิกา ไชยเวช	การแข่งขันการแกะสลักผักผลไม้ ม.1-ม.3	เหรียญเงิน
6	เด็กหญิงศิริประภา จันทะล	การแข่งขันการแกะสลักผักผลไม้ ม.1-ม.3	เหรียญเงิน
7	นายชินวัฒน์ โพธิ์ทอง	การแข่งขันพูดเพื่ออาชีพภาษาฝรั่งเศส ม.4-ม.6	เหรียญทอง
8	นางสาวปิยะฉัตร ศรีมี	การแข่งขันพูดเพื่ออาชีพภาษาฝรั่งเศส ม.4-ม.6	เหรียญทอง

- การประกวดโครงงานวิทยาศาสตร์ปี2561 ระดับชั้นมัธยมศึกษาตอนปลาย ศูนย์ภาคกลาง ประเภททีม ระดับมัธยมศึกษาตอนปลาย สาขาวิทยาศาสตร์ประยุกต์ จัดโดยองค์การพิพิธภัณฑ์วิทยาศาสตร์แห่งชาติ ร่วมกับสมาคมวิทยาศาสตร์แห่งประเทศไทยในพระบรมราชูปถัมภ์

ลำดับ	ชื่อ	รายการ	รางวัล
1	นายบัณฑิต พิบูลย์	โครงการเฝือกชีวภาพจากเส้นใยกาบมะพร้าว	เหรียญเงิน
2	นางสาวทักษพร ศิริพันธุ์	โครงการเฝือกชีวภาพจากเส้นใยกาบมะพร้าว	เหรียญเงิน
3	นางสาววิศยา ทองบุญชู	โครงการเฝือกชีวภาพจากเส้นใยกาบมะพร้าว	เหรียญเงิน

- ผลการทดสอบเคมีออสเตรเลีย การทดสอบเคมีระดับชาติครั้งที่ 21

ลำดับ	ชื่อ	รายการ	รางวัล
1	นางสาวชฎาวรรณ เสือศิริ	เคมีระดับชาติ	ระดับดี
2	นายกิตติเทพ สุพรรณรัตน์	เคมีระดับชาติ	ระดับดี

ผลงานดีเด่นของครู 2560

1. นางกมลมาศ มีสุข และ นายวิฑูรย์ ชูจิตร์ รางวัล ครูดีไม่มีอบายมุข จากคุรุสภา

ผลงานดีเด่นของครู 2561

1. นางสาวนิศารัตน์ เผ่ากันทรากกร รางวัลครูดีในดวงใจ ประจำปีการศึกษา 2561
2. นางสาวพรสุตา เปลื้องหน่วย ได้รับการประกาศเกียรติคุณด้านสร้างคุณงามความดีในวิชาชีพครู ประจำปีการศึกษา 2561 จาก วิทยาลัยเทคโนโลยีสยามบริหารธุรกิจ
3. นางสาวกัญชนัญ ศรีจ๊ะ ได้รับตีพิมพ์บทความวิจัยระดับชาติ TCI 1 วารสารวิชาการเวอร์ริเดียน

ผลการประเมินคุณภาพ

1.1 ผลการประเมินคุณภาพภายในรอบที่ผ่านมา

มาตรฐานการศึกษา ระดับการศึกษาขั้นพื้นฐาน	ผลการประเมินตนเอง ของสถานศึกษา
มาตรฐานด้านคุณภาพผู้เรียน	ระดับคุณภาพ
มาตรฐานที่ 1 ผู้เรียนมีสุขภาพที่ดีและมีสุนทรียภาพ	5
มาตรฐานที่ 2 ผู้เรียนมีคุณธรรมจริยธรรม และค่านิยมที่พึงประสงค์	4
มาตรฐานที่ 3 ผู้เรียนมีทักษะในการแสวงหาความรู้ด้วยตนเองรักการเรียนรู้และพัฒนาตนเองอย่างต่อเนื่อง	5
มาตรฐานที่ 4 ผู้เรียนมีความสามารถในการคิดอย่างเป็นระบบคิดสร้างสรรค์ ตัดสินใจแก้ปัญหาได้อย่างมีสติสมเหตุสมผล	5
มาตรฐานที่ 5 ผู้เรียนมีความรู้และทักษะที่จำเป็นตามหลักสูตร	4
มาตรฐานที่ 6 ผู้เรียนมีทักษะในการทำงาน รักการทำงานสามารถทำงานร่วมกับผู้อื่นได้ และมีเจตคติที่ดีต่ออาชีพสุจริต	5
มาตรฐานด้านการจัดการศึกษา	ระดับคุณภาพ
มาตรฐานที่ 7 ครูปฏิบัติงานตามบทบาทหน้าที่อย่างมีประสิทธิภาพและเกิดประสิทธิผล	5
มาตรฐานที่ 8 ผู้บริหารปฏิบัติงานตามบทบาทหน้าที่อย่างมีประสิทธิภาพและเกิดประสิทธิผล	5
มาตรฐานที่ 9 คณะกรรมการสถานศึกษาผู้ปกครอง และชุมชนปฏิบัติงานตามบทบาทหน้าที่อย่างมีประสิทธิภาพและเกิดประสิทธิผล	5
มาตรฐานที่ 10 สถานศึกษามีการจัดหลักสูตรกระบวนกรเรียนรู้ และกิจกรรมพัฒนาคุณภาพผู้เรียนอย่างรอบด้าน	5
มาตรฐานที่ 11 สถานศึกษามีการจัดสภาพแวดล้อมและการบริการที่ส่งเสริมให้ผู้เรียนพัฒนาเต็มศักยภาพ	5
มาตรฐานที่ 12 สถานศึกษามีการประกันคุณภาพภายในของสถานศึกษาในช่องสถานศึกษาตามที่กำหนดในกฎกระทรวง	5
มาตรฐานด้านการสร้างสังคมแห่งการเรียนรู้	ระดับคุณภาพ
มาตรฐานที่ 13 สถานศึกษามีการสร้าง ส่งเสริม สนับสนุนให้สถานศึกษาเป็นสังคมแห่งการเรียนรู้	5

มาตรฐานการศึกษาระดับการศึกษาขั้นพื้นฐาน	ผลการประเมินตนเอง ของสถานศึกษา
มาตรฐานด้านอัตลักษณ์ของสถานศึกษา	ระดับคุณภาพ
มาตรฐานที่ 14 การพัฒนาสถานศึกษาให้บรรลุตามเป้าหมาย วิสัยทัศน์ ปรัชญา และ จุดเน้นที่กำหนดขึ้น	5
มาตรฐานด้านมาตรการส่งเสริม	ระดับคุณภาพ
มาตรฐานที่ 15 การจัดกิจกรรมตามนโยบาย จุดเน้นแนวทางการปฏิรูปการศึกษา เพื่อพัฒนาและส่งเสริมสถานศึกษาให้ยกระดับคุณภาพสูงขึ้น	5

สรุป โรงเรียนสีกัน(วัฒนานันท์อุปถัมภ์)

มีผลการประเมินคุณภาพภายในตามมาตรฐานการศึกษา ค่าเฉลี่ย 97.59 ระดับคุณภาพ 5 (ดีเยี่ยม)



ส่วนที่ 4
ข้อมูลบุคลากรโรงเรียน
ข้อมูลผู้บริหาร ครู และบุคลากร-ทาง
การศึกษา โรงเรียนสีกัน (วัฒนา
นันทูปถัมภ์)

ส่วนที่ 4

ข้อมูลบุคลากรโรงเรียน

ข้อมูลผู้บริหาร ครู และบุคลากรทางการศึกษา โรงเรียนสีกัน (วัฒนานครูปถัมภ์)

บุคลากร	เพศ		การศึกษา			อันดับ				
	หญิง	ชาย	ปริญญาตรี	ปริญญาโท	ปริญญาเอก	ครูผู้ช่วย	คศ. 1	คศ. 2	คศ. 3	คศ. 4
ผู้อำนวยการ	-	1	-	-	1	-	-	-	1	-
รองผู้อำนวยการ	1	1	-	2	-	-	-	1	1	-
ภาษาไทย	7	1	7	1	-	5	2	1	-	-
คณิตศาสตร์	8	3	9	2	-	3	4	2	2	-
สังคมศึกษา	8	1	8	1	-	2	5	-	2	-
วิทยาศาสตร์	5	4	5	4	-	3	4	1	2	-
สุขศึกษา	3	3	5	1	-	1	-	4	1	-
ศิลปะ	4	2	5	1	-	1	3	2	-	-
การงานอาชีพฯ	10	3	10	3	-	-	2	4	7	-
ภาษาต่างประเทศ	16	3	14	5	-	6	6	3	4	-
กิจกรรมพัฒนาผู้เรียน	3	0	3	-	-	-	1	-	2	-
รวม	65	22	66	20	1	21	26	18	22	-
87			คิดเป็น ครู 1 คน : นักเรียน 20 คน							

- จำนวนครูประจำการ รวมทั้งสิ้น 87 คน ครูอัตราจ้างรวมทั้งสิ้น 12 คน รวมครูทั้งหมด 99 คน

- ตำแหน่ง

ครูชำนาญการพิเศษ	รวมทั้งสิ้น 22 คน	คิดเป็น ร้อยละ 22.22 ของครูทั้งหมด
ครูชำนาญการ	รวมทั้งสิ้น 18 คน	คิดเป็น ร้อยละ 18.18 ของครูทั้งหมด
ครู	รวมทั้งสิ้น 26 คน	คิดเป็น ร้อยละ 26.26 ของครูทั้งหมด
ครูผู้ช่วย	รวมทั้งสิ้น 21 คน	คิดเป็น ร้อยละ 21.21 ของครูทั้งหมด
ครูอัตราจ้าง	รวมทั้งสิ้น 12 คน	คิดเป็น ร้อยละ 12.12 ของครูทั้งหมด

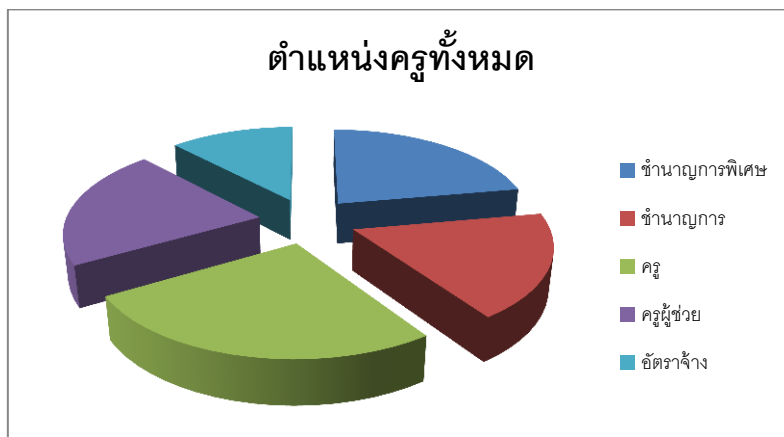

- ระดับการศึกษา

ปริญญาเอก	รวมทั้งสิ้น 1 คน	คิดเป็น ร้อยละ 1.01 ของครูทั้งหมด
ปริญญาโท	รวมทั้งสิ้น 21 คน	คิดเป็น ร้อยละ 21.21 ของครูทั้งหมด
ปริญญาตรี	รวมทั้งสิ้น 77 คน	คิดเป็น ร้อยละ 78.78 ของครูทั้งหมด

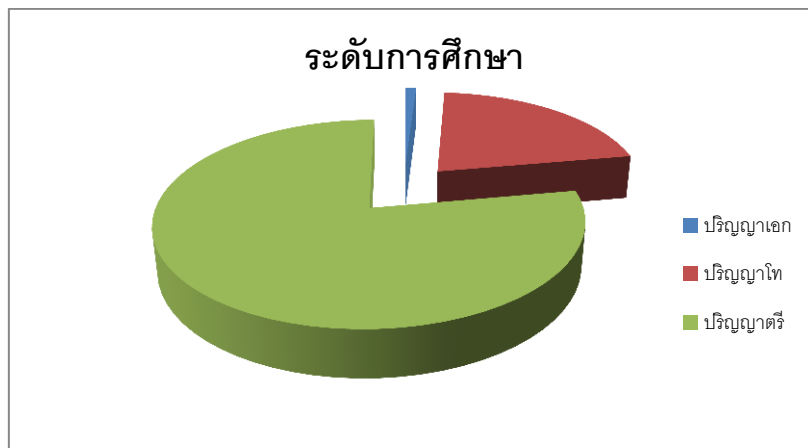

บุคลากร	เพศ		การศึกษา		
	หญิง	ชาย	ต่ำกว่าปริญญาตรี	ปริญญาตรี	ปริญญาโท
ครูอัตราจ้าง	10	2	-	12	-
ครูธุรการ	10	1	1	9	1
นักการ	1	4	5	-	-
ยาม/พนักงานขับรถ	-	5	5	-	-
พนักงานทำความสะอาด	7	-	7	-	-
พนักงานโรงอาหาร	3	-	3	-	-
รวม	31	12	21	21	1

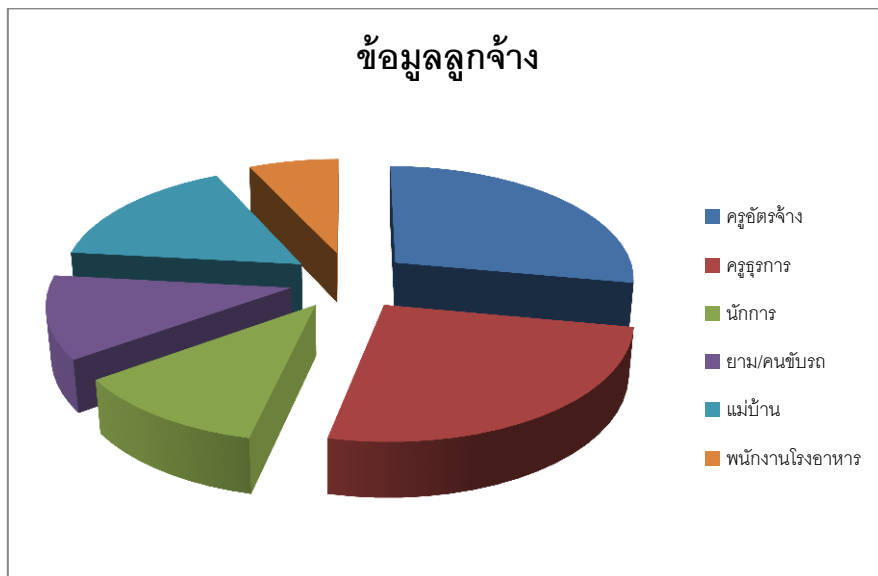

1.6 ข้อมูลครูและบุคลากร (ข้อมูล ณ 11 ม.ค. 62)

ข้อมูลผู้บริหาร ครู และบุคลากรทางการศึกษา โรงเรียนสีกัน(วัฒนานันท์อุปถัมภ์) 2561

บุคลากร	เพศ			การศึกษา				อันดับ				
	หญิง	ชาย	รวม	ต่ำกว่าปริญญาตรี	ปริญญาตรี	ปริญญาโท	ปริญญาเอก	ครูผู้ช่วย	คศ.1	คศ.2	คศ.3	คศ.4
ผู้อำนวยการ	-	1	1	-	-	1	-	-	-	-	1	-
รองผู้อำนวยการ	1	-	1	-	-	1	-	-	-	1	-	-
ภาษาไทย	5	4	9	-	7	2	-	1	7	-	1	-
สังคมศึกษาฯ	11	1	12	-	10	2	-	4	6	-	2	-
คณิตศาสตร์	9	3	12	-	10	2	-	4	4	2	2	-
วิทยาศาสตร์	9	3	12	-	8	4	-	4	4	3	1	-
สุขศึกษาฯ	3	3	6	-	5	1	-	2	1	1	2	-
ศิลปะ	4	2	6	-	5	1	-	0	4	2	-	-
การงานอาชีพฯ	10	3	13	-	9	4	-	2	2	4	5	-
ภาษาต่างประเทศ	12	6	18	-	14	4	-	5	10	1	2	-
กิจกรรมพัฒนาผู้เรียน	3	1	4	-	4	-	-	2	-	-	2	-
รวม	67	27	94	-	72	22	-	24	38	14	18	-
				รวมจำนวนครูทั้งสิ้น 92 คน				จำนวนครู : นักเรียน คิด				
				ผู้บริหาร 2 คน				เป็น 1 : 20				

ข้อมูล ครูอัตราจ้างและบุคลากร ปีการศึกษา 2561

บุคลากร	เพศ			การศึกษา		
	หญิง	ชาย	รวม	ต่ำกว่าปริญญาตรี	ปริญญาตรี	ปริญญาโท
ครูอัตราจ้าง	4	4	8	-	7	1
ครูธุรการ	9	1	10	1	9	-
นักการ	-	4	4	4	-	-
ยาม/พนักงานขับรถ	-	5	5	5	-	-
พนักงานทำความสะอาด	-	7	7	7	-	-
พนักงานโรงอาหาร	3	1	4	4	-	-
รวม	16	22	38	21	16	1

ข้อมูลนักเรียน

ข้อมูลนักเรียนปีการศึกษา 2561 (ข้อมูล 10 มิ.ย. 61)

ระดับชั้น	จำนวนห้องเรียน	จำนวนนักเรียนรวมทั้งสิ้น		
		ชาย	หญิง	รวม
มัธยมศึกษาปีที่ 1	9	165	191	356
มัธยมศึกษาปีที่ 2	9	169	205	374
มัธยมศึกษาปีที่ 3	8	143	196	339
รวมนักเรียนระดับ ม.ต้น	26	477	592	1069
<i>จำนวนนักเรียนระดับ ม.ต้น : ห้อง คิดเป็น 40.96 คน : ห้อง</i>				
มัธยมศึกษาปีที่ 4	9	129	171	300
มัธยมศึกษาปีที่ 5	9	106	139	245
มัธยมศึกษาปีที่ 6	9	110	134	244
รวมนักเรียนระดับ ม.ปลาย	27	345	444	789
<i>จำนวนนักเรียนระดับ ม.ปลาย : ห้อง คิดเป็น 28.41 คน : ห้อง</i>				
รวมทั้งสิ้น	53	822	1036	1858
<i>จำนวนนักเรียนเฉลี่ย: ห้อง 35.05 คน : ห้อง</i>				

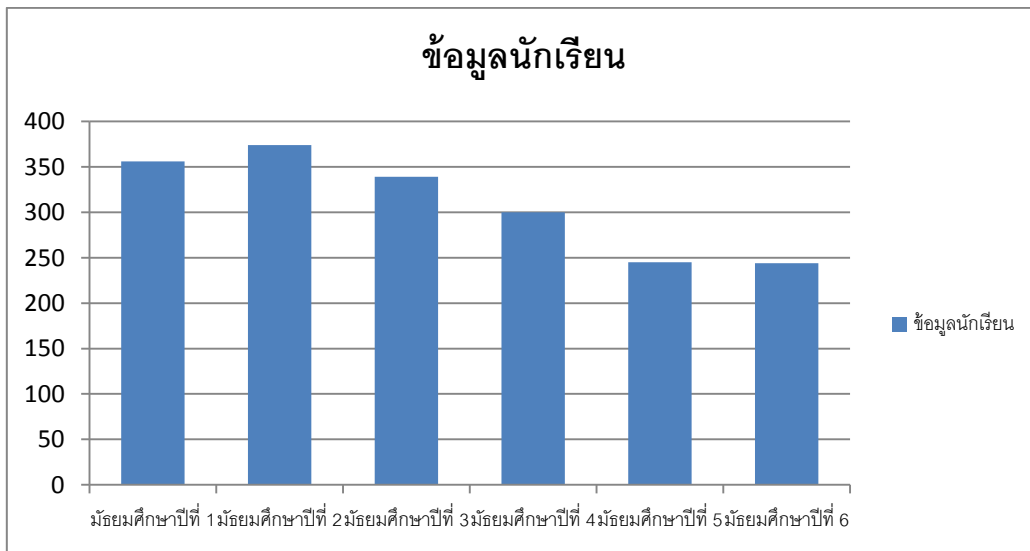

ปีการศึกษา 2561 นักเรียนมีจำนวนเพิ่มขึ้นเนื่องจากกิจกรรมแนะแนวส่งผู้เรียนไปตามโรงเรียนต่างๆ กิจกรรม OPEN HOUSE บุคลิกภาพของนักเรียนและการพัฒนาโรงเรียนให้ได้รับความไว้วางใจ และรับนักเรียนชั้นมัธยมศึกษาปีที่ 1 เพิ่มขึ้น 1 ห้องเรียน ในปีการศึกษา 2562 มีแนวโน้มว่านักเรียนจะเพิ่มขึ้นเป็น 1964 คน เนื่องจากนักเรียนชั้นมัธยมศึกษาปีที่ 6 จบการศึกษาและรับนักเรียนชั้นมัธยมศึกษาปีที่ 1,4 เกือบ 350 คน

แผนชั้นเรียน ปีการศึกษา 2562

ระดับชั้น	จำนวนห้องเรียน		จำนวนนักเรียนรวมทั้งสิ้น
	ห้องเรียนพิเศษ	ห้องเรียนปกติ	รวม
มัธยมศึกษาปีที่ 1	1	8	360
มัธยมศึกษาปีที่ 2	1	8	352
มัธยมศึกษาปีที่ 3	1	8	373
รวมนักเรียนระดับ ม.ต้น	3	24	1,085
จำนวนนักเรียนระดับ ม.ต้น : ห้อง คิดเป็น 39.30 คน : ห้อง			
มัธยมศึกษาปีที่ 4	1	8	360
มัธยมศึกษาปีที่ 5	1	8	297
มัธยมศึกษาปีที่ 6	1	8	243
รวมนักเรียนระดับ ม.ปลาย	3	24	900
จำนวนนักเรียนระดับ ม.ปลาย : ห้อง คิดเป็น 33.19 คน : ห้อง			
รวมทั้งสิ้น	6	54	1,985
จำนวนนักเรียนเฉลี่ย : ห้อง คิดเป็น 36.24 คน : ห้อง			

โครงสร้างหลักสูตร
หลักสูตรมาตรฐานสากล โรงเรียนสีกัน(วัฒนานันท์อุปถัมภ์) ปีการศึกษา 2561
ระดับมัธยมศึกษาปีที่ 1/1-1/7

ภาคเรียนที่ 1		ภาคเรียนที่ 2	
รายวิชา/กิจกรรม	เวลาเรียน (น.ก./ช.ม)	รายวิชา/กิจกรรม	เวลาเรียน (น.ก./ช.ม)
รายวิชาพื้นฐาน		รายวิชาพื้นฐาน	
ท21101 ภาษาไทย 1	1.5 / 60	ท21102 ภาษาไทย 2	1.5 / 60
ค21101คณิตศาสตร์พื้นฐาน 1	1.5 / 60	ค21102คณิตศาสตร์พื้นฐาน 2	1.5 / 60
ว21101วิทยาศาสตร์ 1	1.5 / 60	ว21102วิทยาศาสตร์ 2	1.5 / 60
ส21101 สังคมศึกษา 1	1.5/ 60	ส21102 สังคมศึกษา 2	1.5/ 60
ส21103ประวัติศาสตร์ 1	0.5/ 20	ส21104ประวัติศาสตร์ 2	0.5/ 20
พ21101สุขศึกษา1	0.5/ 20	พ21103สุขศึกษา2	0.5/ 20
พ21102พลศึกษา 1	0.5/ 20	พ21104พลศึกษา 2	0.5/ 20
ศ21101ศิลปะ	1.0/ 40	ศ21102ศิลปะ	1.0/ 40
ง21101 การงานอาชีพและเทคโนโลยี 1	0.5/20	ง21103 การงานอาชีพและเทคโนโลยี 2	0.5/20
ง21102 เทคโนโลยีสารสนเทศ	0.5/20	ง21104 เทคโนโลยีสารสนเทศ	0.5/20
อ21101ภาษาอังกฤษ 1	1.5/60	อ21102ภาษาอังกฤษ 2	1.5/60
	11.0/440		11.0/440
สาระเพิ่มเติม		สาระเพิ่มเติม	
จ21201 ภาษาจีน	1.0/40	จ21202 ภาษาจีน	1.0/40
ท21203 ภาษาไทย	1.0/40	ส21203 อาเซียนศึกษา	1.0/40
วิชาเพิ่มเติมตามความถนัด*	1.0/40	วิชาเพิ่มเติมตามความถนัด*	1.0/40
	3.0/120		3.0/120
รวม	14.0/560	รวม	14.0 /560
กิจกรรมพัฒนาผู้เรียน		กิจกรรมพัฒนาผู้เรียน	
- แนะนำ	0.5/20	- แนะนำ	0.5/20
- กิจกรรมนักเรียน ลูกเสือ เนตรนารี	0.5/20	- กิจกรรมนักเรียน ลูกเสือ เนตรนารี	0.5/20
ชุมนุม/ ชมรม	0.5/20	ชุมนุม/ ชมรม	0.5/20
กิจกรรมเพื่อสังคมและสาธารณประโยชน์	- /8	กิจกรรมเพื่อสังคมและสาธารณประโยชน์	- /7
รวมเวลาเรียนทั้งสิ้น	620 ชั่วโมง	รวมเวลาเรียนทั้งสิ้น	620 ชั่วโมง

*รายชื่อวิชาเพิ่มเติม อยู่หน้าถัดไป

รายวิชาเพิ่มเติม (เลือกตามความถนัด) 1.0 นก./40 ชม. (นักเรียนเลือกได้ 1 รายวิชา)

ภาคเรียนที่ 1			ภาคเรียนที่ 2		
รหัส	รายวิชา	นก.(ชม.)	รหัส	รายวิชา	นก.(ชม.)
ว21201	นักวิทยาศาสตร์สากล	1(40)	ว21201	นักวิทยาศาสตร์สากล	1(40)
ง21261	ช่างปัดด้วยมือ	1(40)	ง21261	ช่างปัดด้วยมือ	1(40)
ง21265	พิมพ์ดีดไทย 1	1(40)	ง21265	พิมพ์ดีดไทย 1	1(40)
อ21201	ภาษาอังกฤษहररर	1(40)	อ21201	ภาษาอังกฤษहररर	1(40)
ฝ20201	ภาษาฝรั่งเศสเพื่อการทักทาย	1(40)	ฝ20201	ภาษาฝรั่งเศสเพื่อการทักทาย	1(40)
ค21201	คณิตศาสตร์	1(40)	ค21202	คณิตศาสตร์	1(40)
ง21263	งานประดิษฐ์	1(40)	ง21263	งานประดิษฐ์	1(40)
พ21201	ฟุตบอล	1(40)	พ21201	ฟุตบอล	1(40)
ศ21205	วาดภาพ 1	1(40)	ศ21205	วาดภาพ 1	1(40)

หลักสูตรส่งเสริมอัจฉริยภาพ โรงเรียนสีกัน (พัฒนานันทอุปถัมภ์) ปีการศึกษา 2561
ระดับมัธยมศึกษาปีที่ 1 /8 (ภาษาจีน)

ภาคเรียนที่ 1		ภาคเรียนที่ 2	
รายวิชา/กิจกรรม	เวลาเรียน (นท./ชม.)	รายวิชา/กิจกรรม	เวลาเรียน (นท./ชม.)
รายวิชาพื้นฐาน		รายวิชาพื้นฐาน	
ท 21101 ภาษาไทย 1	1.5 / 60	ท 21102 ภาษาไทย 2	1.5 / 60
ค 21101คณิตศาสตร์พื้นฐาน 1	1.5 / 60	ค 21102คณิตศาสตร์พื้นฐาน 2	1.5 / 60
ว 21101วิทยาศาสตร์ 1	1.5 / 60	ว 21102วิทยาศาสตร์ 2	1.5 / 60
ส 21101 สังคมศึกษา 1	1.5/ 60	ส 21102 สังคมศึกษา 2	1.5/ 60
ส 21103ประวัติศาสตร์ 1	0.5/ 20	ส 21104ประวัติศาสตร์ 2	0.5/ 20
พ 21101สุขศึกษา1	0.5/ 20	พ 21103สุขศึกษา2	0.5/ 20
พ 21102พลศึกษา 1	0.5/ 20	พ 21104พลศึกษา 2	0.5/ 20
ศ 21101ศิลปะ	1.0/ 40	ศ 21102ศิลปะ	1.0/ 40
ง21101 การงานอาชีพและเทคโนโลยี 1	0.5/20	ง 21103 การงานอาชีพและเทคโนโลยี 2	0.5/20
ง 21102 เทคโนโลยีสารสนเทศ	0.5/20	ง 21104 เทคโนโลยีสารสนเทศ	0.5/20
อ 21101ภาษาอังกฤษ 1	1.5/60	อ 21102ภาษาอังกฤษ 2	1.5/60
	11.0/440		11.0/440
สาระเพิ่มเติม		สาระเพิ่มเติม	
จ 21203 ภาษาจีนเบื้องต้น 1	1.5/60	จ 21204 ภาษาจีนเบื้องต้น 2	1.5/60
จ 21205 ภาษาจีนในชีวิตประจำวัน 1	1.5/60	จ 21206 ภาษาจีนในชีวิตประจำวัน 2	1.5/60
	3.0/120		3.0/120
รวม	14.0/560	รวม	14.0/560
กิจกรรมพัฒนาผู้เรียน		กิจกรรมพัฒนาผู้เรียน	
- แนะนำ	0.5/20	- แนะนำ	0.5/20
- กิจกรรมนักเรียน ลูกเสือ เนตรนารี	0.5/20	- กิจกรรมนักเรียน ลูกเสือ เนตรนารี	0.5/20
ชุมนุม/ ชมรม	0.5/20	ชุมนุม/ ชมรม	0.5/20
กิจกรรมเพื่อสังคมและสาธารณประโยชน์	- /8	กิจกรรมเพื่อสังคมและสาธารณประโยชน์	- /7
รวมเวลาเรียนทั้งสิ้น	620 ชั่วโมง	รวมเวลาเรียนทั้งสิ้น	620 ชั่วโมง

หลักสูตรมาตรฐานสากล โรงเรียนสีกัน(วัฒนานันท์อุปถัมภ์) ปีการศึกษา 2561

ระดับมัธยมศึกษาปีที่ 2/1-2/5

ภาคเรียนที่ 1		ภาคเรียนที่ 2	
รายวิชา/กิจกรรม	เวลาเรียน (น.ก./ช.ม)	รายวิชา/กิจกรรม	เวลาเรียน (น.ก./ช.ม)
รายวิชาพื้นฐาน		รายวิชาพื้นฐาน	
ท22101 ภาษาไทย 3	1.5 / 60	ท22102 ภาษาไทย 4	1.5 / 60
ค22101คณิตศาสตร์พื้นฐาน 3	1.5 / 60	ค22102คณิตศาสตร์พื้นฐาน 4	1.5 / 60
ว22101วิทยาศาสตร์ 3	1.5 / 60	ว22102วิทยาศาสตร์ 4	1.5 / 60
ส22101 สังคมศึกษา 3	1.5/ 60	ส22102สังคมศึกษา 4	1.5/ 60
ส22103 ประวัติศาสตร์ 3	0.5/ 20	ส22104 ประวัติศาสตร์ 4	0.5/ 20
พ22101สุขศึกษา 3	0.5/ 20	พ22103สุขศึกษา 4	0.5/ 20
พ22102พลศึกษา 3	0.5/ 20	พ22104พลศึกษา4	0.5/ 20
ศ22101ศิลปะ	1.0/ 40	ศ22102ศิลปะ	1.0/ 20
ง22101 การงานอาชีพและเทคโนโลยี3	0.5/ 20	ง22103 การงานอาชีพและเทคโนโลยี 4	0.5/ 20
ง22102 เทคโนโลยีสารสนเทศ	0.5/20	ง22104 เทคโนโลยีสารสนเทศ	0.5/20
อ22101ภาษาอังกฤษ 3	1.5/60	อ22102ภาษาอังกฤษ 4	1.5/60
สาระเพิ่มเติม		สาระเพิ่มเติม	
อ22205 ภาษาอังกฤษเพิ่มเติม**	1.0/40	ค22203 คณิตศาสตร์เพิ่มเติม**	1.0/40
ง22276 คหเศรษฐศาสตร์	1.0/40	ง22279 คหในชีวิตประจำวัน	1.0/40
เลือกตามความถนัด*	1.0/40	เลือกตามความถนัด*	1.0/40
รวม	14 / 560	รวม	14/560
กิจกรรมพัฒนาผู้เรียน		กิจกรรมพัฒนาผู้เรียน	
- แนะนำ	0.5/20	- แนะนำ	0.5/20
- กิจกรรมนักเรียน	0.5/20	- กิจกรรมนักเรียน	0.5/20
ลูกเสือ เนตรนารี		ลูกเสือ เนตรนารี	
ชุมนุม/ ชมรม	0.5/20	ชุมนุม/ ชมรม	0.5/20
กิจกรรมเพื่อสังคมและสาธารณประโยชน์	- /8	กิจกรรมเพื่อสังคมและสาธารณประโยชน์	- /7
รวมเวลาเรียนทั้งสิ้น	620 ชั่วโมง	รวมเวลาเรียนทั้งสิ้น	620 ชั่วโมง

*รายชื้อวิชาเพิ่มเติม อยู่หน้าถัดไป

**ภาคเรียนที่ 1 เปิดรายวิชา อ22205ม.2/1- ม.2/3

เปิดรายวิชา ค22203 ม.2/4 - ม.2/5

**ภาคเรียนที่ 2 เปิดรายวิชา ค22203 ม.2/1 - ม.2/3

เปิดรายวิชา อ22205 ม.2/4 – ม.2/5

รายวิชาเพิ่มเติม (เลือกตามความถนัด) 1.0นก./40 ชม.

ภาคเรียนที่ 1			ภาคเรียนที่ 2		
รหัส	รายวิชา	นก.(ชม.)	รหัส	รายวิชา	นก.(ชม.)
ง22275	การผลิตเครื่องดื่มนม	1(40)	ง22275	การผลิตเครื่องดื่มนม	1(40)
ง22261	ช่างประดิษฐ์ของชำร่วย 1	1(40)	ง22261	ช่างประดิษฐ์ของชำร่วย 1	1(40)
ง22278	งานประดิษฐ์สร้างสรรค์	1(40)	ง22278	งานประดิษฐ์สร้างสรรค์	1(40)
ง22267	การปลูกไม้ดอกไม้ประดับ	1(40)	ง22267	การปลูกไม้ดอกไม้ประดับ	1(40)
อ22201	การอ่านเพื่อการสื่อสาร 1	1(40)	อ22201	การอ่านเพื่อการสื่อสาร 1	1(40)
ฝ20201	ภาษาฝรั่งเศสเพื่อการทักทาย	1(40)	ฝ20201	ภาษาฝรั่งเศสเพื่อการทักทาย	1(40)
ค22201	คณิตศาสตร์เพื่อความก้าวหน้า	1(40)	ค22202	คณิตศาสตร์เพื่อความก้าวหน้า	1(40)
พ22201	แฮนด์บอล	1(40)	พ22201	แฮนด์บอล	1(40)

หลักสูตรส่งเสริมอัจฉริยภาพ โรงเรียนสีกัน(วัฒนานคร์อุปถัมภ์) ปีการศึกษา 2561
ระดับมัธยมศึกษาปีที่ 2/6 (ภาษาจีน)

ภาคเรียนที่ 1		ภาคเรียนที่ 2	
รายวิชา/กิจกรรม	เวลาเรียน (น.ก./ช.ม)	รายวิชา/กิจกรรม	เวลาเรียน (น.ก./ช.ม)
รายวิชาพื้นฐาน		รายวิชาพื้นฐาน	
ท22101 ภาษาไทย 3	1.5 / 60	ท22102 ภาษาไทย 4	1.5 / 60
ค22101คณิตศาสตร์พื้นฐาน 3	1.5 / 60	ค22102คณิตศาสตร์พื้นฐาน 4	1.5 / 60
ว22101วิทยาศาสตร์ 3	1.5 / 60	ว22102วิทยาศาสตร์ 4	1.5 / 60
ส22101 สังคมศึกษา 3	1.5/ 60	ส22102สังคมศึกษา 4	1.5/ 60
ส22103 ประวัติศาสตร์ 3	0.5/ 20	ส22104 ประวัติศาสตร์ 4	0.5/ 20
พ22101สุขศึกษา 3	0.5/ 20	พ22103สุขศึกษา 4	0.5/ 20
พ22102พลศึกษา 3	0.5/ 20	พ22104พลศึกษา4	0.5/ 20
ศ22101ศิลปะ	1.0/ 40	ศ22102ศิลปะ	1.0/ 20
ง22101 การงานอาชีพและเทคโนโลยี3	0.5/ 20	ง22103 การงานอาชีพและเทคโนโลยี 4	0.5/ 20
ง22102 เทคโนโลยีสารสนเทศ	0.5/20	ง22104 เทคโนโลยีสารสนเทศ	0.5/20
อ22101ภาษาอังกฤษ 3	1.5/60	อ22102ภาษาอังกฤษ 4	1.5/60
สาระเพิ่มเติม		สาระเพิ่มเติม	
จ 22203 ภาษาจีนเบื้องต้น 3	1.5/60	จ 22204 ภาษาจีนเบื้องต้น 4	1.5/60
จ 22205 ภาษาจีนในชีวิตประจำวัน 3	1.5/60	จ 22206 ภาษาจีนในชีวิตประจำวัน 4	1.5/60
รวม	14 / 560	รวม	14/560
กิจกรรมพัฒนาผู้เรียน		กิจกรรมพัฒนาผู้เรียน	
- แนะนำ	0.5/20	- แนะนำ	0.5/20
- กิจกรรมนักเรียน	0.5/20	- กิจกรรมนักเรียน	0.5/20
ลูกเสือ เนตรนารี		ลูกเสือ เนตรนารี	
ชุมนุม/ ชมรม	0.5/20	ชุมนุม/ ชมรม	0.5/20
กิจกรรมเพื่อสังคมและสาธารณะประโยชน์	- /8	กิจกรรมเพื่อสังคมและสาธารณะประโยชน์	- /7
รวมเวลาเรียนทั้งสิ้น	620 ชั่วโมง	รวมเวลาเรียนทั้งสิ้น	620 ชั่วโมง

หลักสูตรส่งเสริมอัจฉริยภาพ โรงเรียนสีกัน(วัฒนานันทอุปถัมภ์) ปีการศึกษา 2561
ระดับมัธยมศึกษาปีที่ 2/7 (ดนตรีและศิลปการแสดง)

ภาคเรียนที่ 1		ภาคเรียนที่ 2	
รายวิชา/กิจกรรม	เวลาเรียน (น.ก./ช.ม)	รายวิชา/กิจกรรม	เวลาเรียน (น.ก./ช.ม)
รายวิชาพื้นฐาน		รายวิชาพื้นฐาน	
ท22101 ภาษาไทย 3	1.5 / 60	ท22102 ภาษาไทย 4	1.5 / 60
ค22101คณิตศาสตร์พื้นฐาน 3	1.5 / 60	ค22102คณิตศาสตร์พื้นฐาน 4	1.5 / 60
ว22101วิทยาศาสตร์ 3	1.5 / 60	ว22102วิทยาศาสตร์ 4	1.5 / 60
ส22101 สังคมศึกษา 3	1.5/ 60	ส22102สังคมศึกษา 4	1.5/ 60
ส22103 ประวัติศาสตร์ 3	0.5/ 20	ส22104 ประวัติศาสตร์ 4	0.5/ 20
พ22101สุขศึกษา 3	0.5/ 20	พ22103สุขศึกษา 4	0.5/ 20
พ22102พลศึกษา 3	0.5/ 20	พ22104พลศึกษา4	0.5/ 20
ศ22101ศิลปะ	1.0/ 40	ศ22102ศิลปะ	1.0/ 20
ง22101 การงานอาชีพและเทคโนโลยี3	0.5/ 20	ง22103 การงานอาชีพและเทคโนโลยี4	0.5/ 20
ง22102 เทคโนโลยีสารสนเทศ	0.5/20	ง22104 เทคโนโลยีสารสนเทศ	0.5/20
อ22101ภาษาอังกฤษ 3	1.5/60	อ22102ภาษาอังกฤษ 4	1.5/60
สาระเพิ่มเติม		สาระเพิ่มเติม	
ศิลปะ 3 แขนง : ศ20205ปฏิบัติดนตรีสากล 1 ศ20207ดนตรีไทยเพื่อการอนุรักษ์1 ศ20209 นาฏศิลป์ เพื่อการอนุรักษ์ 1	2.0/80	ศิลปะ3 แขนง : ศ20206 ปฏิบัติดนตรีสากล 2 ศ20208 ดนตรีไทยเพื่อการอนุรักษ์ 2 ศ20210 นาฏศิลป์ เพื่อการอนุรักษ์ 2	2.0/80
ง22276 คหเศรษฐศาสตร์	1.0/40	ง22279 คหในชีวิตประจำวัน	1.0/40
รวม	14 / 560	รวม	14/560
กิจกรรมพัฒนาผู้เรียน		กิจกรรมพัฒนาผู้เรียน	
- แนะนำ	0.5/20	- แนะนำ	0.5/20
- กิจกรรมนักเรียน	0.5/20	- กิจกรรมนักเรียน	0.5/20
ลูกเสือ เนตรนารี		ลูกเสือ เนตรนารี	
ชุมนุม/ ชมรม	0.5/20	ชุมนุม/ ชมรม	0.5/20
กิจกรรมเพื่อสังคมและสาธารณประโยชน์	- /8	กิจกรรมเพื่อสังคมและสาธารณประโยชน์	- /7
รวมเวลาเรียนทั้งสิ้น	620 ชั่วโมง	รวมเวลาเรียนทั้งสิ้น	620 ชั่วโมง

หลักสูตรมาตรฐานสากล โรงเรียนสีกัน(พัฒนานันท์อุปถัมภ์)ปีการศึกษา 2561

ระดับมัธยมศึกษาปีที่ 3/1 – 3/7

ชั้นมัธยมศึกษาปีที่ 3 ภาคเรียนที่ 1		ชั้นมัธยมศึกษาปีที่ 3 ภาคเรียนที่ 2	
รายวิชา/กิจกรรม	เวลาเรียน (นก./ชม)	รายวิชา/กิจกรรม	เวลาเรียน (นก./ชม)
รายวิชาพื้นฐาน		รายวิชาพื้นฐาน	
ท23101 ภาษาไทย 5	1.5 / 60	ท23102 ภาษาไทย 6	1.5 / 60
ค23101คณิตศาสตร์พื้นฐาน 5	1.5 / 60	ค23102คณิตศาสตร์พื้นฐาน 6	1.5 / 60
ว23101วิทยาศาสตร์ 5	1.5 / 60	ว23102วิทยาศาสตร์ 6	1.5 / 60
ส23101 สังคมศึกษา 5	1.5/ 60	ส23102สังคมศึกษา 6	1.5/ 60
ส23103 ประวัติศาสตร์5	0.5/ 20	ส23104 ประวัติศาสตร์ 6	0.5/ 20
พ23101สุขศึกษา 5	0.5/ 20	พ23103สุขศึกษา 6	0.5/ 20
พ23102พลศึกษา 5	0.5/ 20	พ23104พลศึกษา 6	0.5/ 20
ศ23101ศิลปะ	1.0/ 40	ศ23102ศิลปะ	1.0/ 20
ง23101 การงานอาชีพและเทคโนโลยี 5	0.5/20	ง23103 การงานอาชีพและเทคโนโลยี 6	0.5/20
ง23102 เทคโนโลยีสารสนเทศ	0.5/20	ง23104 เทคโนโลยีสารสนเทศ	0.5/20
อ23101ภาษาอังกฤษ 5	1.5/60	อ23102ภาษาอังกฤษ 6	1.5/60
สาระเพิ่มเติม		สาระเพิ่มเติม	
ว23205 วิทยัจฉริยะ/**	1.0/40	ค23203 คณิตศาสตร์เพื่อการพัฒนา/**	1.0/40
ค23203 คณิตศาสตร์เพื่อการพัฒนา		ว23205 วิทยัจฉริยะ	
เลือกตามความถนัด*	2.0/80	เลือกตามความถนัด*	2.0/80
รวม	14 / 560	รวม	14/560
กิจกรรมพัฒนาผู้เรียน		กิจกรรมพัฒนาผู้เรียน	
- แนะนำ	0.5/20	- แนะนำ	0.5/20
- กิจกรรมนักเรียน	0.5/20	- กิจกรรมนักเรียน	0.5/20
ลูกเสือ เนตรนารี		ลูกเสือ เนตรนารี	
ชุมนุม/ ชมรม	0.5/20	ชุมนุม/ ชมรม	0.5/20
กิจกรรมเพื่อสังคมและสาธารณประโยชน์	- /8	กิจกรรมเพื่อสังคมและสาธารณประโยชน์	- /7
รวมเวลาเรียนทั้งสิ้น	620 ชั่วโมง	รวมเวลาเรียนทั้งสิ้น	620 ชั่วโมง

*รายวิชาเพิ่มเติมอยู่หน้าถัดไป

หลักสูตรมาตรฐานสากลโรงเรียนสีกัน(วัฒนานันท์อุปถัมภ์) ปีการศึกษา 2561

กลุ่มวิชาวิทยาศาสตร์สุขภาพและสิ่งแวดล้อม

ชั้นมัธยมศึกษาปีที่ 4 ภาคเรียนที่ 1		ชั้นมัธยมศึกษาปีที่ 4 ภาคเรียนที่ 2	
รายวิชา/กิจกรรม	เวลาเรียน (นท./ชม.)	รายวิชา/กิจกรรม	เวลาเรียน (นท./ชม.)
รายวิชาพื้นฐาน		รายวิชาพื้นฐาน	
ท31101 ภาษาไทย	1.0 / 40	ท31102 ภาษาไทย	1.0 / 40
ค31101 คณิตศาสตร์พื้นฐาน 1	1.0 / 40	ค31102 คณิตศาสตร์พื้นฐาน 2	1.0 / 40
ว 31101 วิทยาศาสตร์พื้นฐาน1	1.0 /40	ว 31102 วิทยาศาสตร์พื้นฐาน2	1.0 / 40
ส 31101 สังคมศึกษา 1	1.0 /40	ส 31102 สังคมศึกษา 2	1.0 /40
พ31101 สุขศึกษาและพลศึกษา	0.5 / 20	พ31102 สุขศึกษาและพลศึกษา	0.5 / 20
ศ31101 ศิลปะ	0.5 / 20	ศ31102 ศิลปะ	0.5 / 20
ง 31101 การงานอาชีพและเทคโนโลยี	0.5 / 20	ง31102 การงานอาชีพและเทคโนโลยี	0.5 / 20
อ 31101 ภาษาอังกฤษ 1	1.0 /40	อ31102 ภาษาอังกฤษ 2	1.0 /40
	(6.5/260)		(6.5/260)
สาระเพิ่มเติม		สาระเพิ่มเติม	
ค 31203 คณิตศาสตร์เพิ่มเติม	2.0 / 80	ค 31204 คณิตศาสตร์เพิ่มเติม	2.0 / 80
ว 30201 ฟิสิกส์ 1	1.5 /60	ว 30202 ฟิสิกส์ 2	1.5 / 60
ว 30221 เคมี 1	1.5/60	ว 30222 เคมี 2	1.5 / 60
ว 30241 ชีววิทยา1	1.5/60	ว 30242 ชีววิทยา2	1.5 / 60
อ 31201 การอ่าน-เขียนภาษาอังกฤษเพื่อพัฒนาทักษะชีวิต 1	1.0 /40	อ 31202 การอ่าน-เขียนภาษาอังกฤษเพื่อพัฒนาทักษะชีวิต 2	1.0 /40
ล 31201 การศึกษาค้นคว้าสร้างองค์ความรู้	1.0 /40	ล 31202 การสื่อสารและการนำเสนอ	1.0 /40
	(8.5/340)		(8.5/340)
รวม	15.0/600	รวม	15.0/600
กิจกรรมพัฒนาผู้เรียน		กิจกรรมพัฒนาผู้เรียน	
- กิจกรรมแนะแนว	/20	- กิจกรรมแนะแนว	/20
- กิจกรรมวิถีพุทธ	/20	- กิจกรรมวิถีพุทธ	/20
- กิจกรรมชุมนุม/ ชมรม	/20	- กิจกรรมชุมนุม/ ชมรม	/20
กิจกรรมเพื่อสังคมและสาธารณประโยชน์	(/10)	กิจกรรมเพื่อสังคมและสาธารณประโยชน์	(/10)
รวมเวลาเรียนทั้งสิ้น	660	รวมเวลาเรียนทั้งสิ้น	660

ชั้นมัธยมศึกษาปีที่ 5 ภาคเรียนที่ 1		ชั้นมัธยมศึกษาปีที่ 5 ภาคเรียนที่ 2	
รายวิชา/กิจกรรม	เวลาเรียน (นก./ชม.)	รายวิชา/กิจกรรม	เวลาเรียน (นก./ชม.)
รายวิชาพื้นฐาน		รายวิชาพื้นฐาน	
ท32101 ภาษาไทย	1.0 / 40	ท32102 ภาษาไทย	1.0 / 40
ค32101 คณิตศาสตร์พื้นฐาน 3	1.0 / 40	ค32102 คณิตศาสตร์พื้นฐาน 4	1.0 / 40
ว32101 วิทยาศาสตร์พื้นฐาน 3	1.0 / 40	ว32102 วิทยาศาสตร์พื้นฐาน 4	1.0 / 40
ส32101 สังคมศึกษา 3	1.0 / 40	ส32102 สังคมศึกษา 4	1.0 / 40
พ32101 สุขศึกษาและพลศึกษา	0.5 / 20	พ32102 สุขศึกษาและพลศึกษา	0.5 / 20
ศ32101 ศิลปะ	0.5 / 20	ศ32102 ศิลปะ	0.5 / 20
ง32101 การงานอาชีพและเทคโนโลยี	0.5 / 20	ง32102 การงานอาชีพและเทคโนโลยี	0.5 / 20
อ32101 ภาษาอังกฤษ 3	1.0 / 40	อ32102 ภาษาอังกฤษ 4	1.0 / 40
	(6.5/260)		(6.5/260)
สาระเพิ่มเติม		สาระเพิ่มเติม	
ค 32203 คณิตศาสตร์เพิ่มเติม	2.0 / 80	ค 32204 คณิตศาสตร์เพิ่มเติม	2.0 / 80
ว 30203 ทฤษฎีความรู้ฟิสิกส์ 3	1.5 / 60	ว 30204 ทฤษฎีความรู้ฟิสิกส์ 4	1.5 / 60
ว 30223 ทฤษฎีความรู้เคมี 3	1.5/60	ว 30224 ทฤษฎีความรู้เคมี 4	1.5/60
ว 30243 ทฤษฎีความรู้ชีววิทยา 3	1.5/60	ว 30244 ทฤษฎีความรู้ชีววิทยา 4	1.5/60
อ32201 การอ่าน-เขียนภาษาอังกฤษเพื่อพัฒนาทักษะชีวิต 3	1.0 / 40	อ32202 การอ่าน-เขียนภาษาอังกฤษเพื่อพัฒนาทักษะชีวิต 4	1.0 / 40
ท 32201 การพูด	0.5 / 20	ท32202 ประวัติวรรณคดี	0.5 / 20
	(8.0/320)		(8.0/320)
รวม	14.5/580	รวม	14.5/580
กิจกรรมพัฒนาผู้เรียน		กิจกรรมพัฒนาผู้เรียน	
- กิจกรรมแนะแนว	/20	- กิจกรรมแนะแนว	/20
-กิจกรรมวิถีพุทธ	/20	-กิจกรรมวิถีพุทธ	/20
- กิจกรรมชุมนุม/ ชมรม	/20	- กิจกรรมชุมนุม/ ชมรม	/20
กิจกรรมเพื่อสังคมและสาธารณประโยชน์	(/10)	กิจกรรมเพื่อสังคมและสาธารณประโยชน์	(/10)
รวมเวลาเรียนทั้งสิ้น	640	รวมเวลาเรียนทั้งสิ้น	640

ชั้นมัธยมศึกษาปีที่ 6 ภาคเรียนที่ 1		ชั้นมัธยมศึกษาปีที่ 6 ภาคเรียนที่ 2	
รายวิชา/กิจกรรม	เวลาเรียน (น.ก./ช.ม)	รายวิชา/กิจกรรม	เวลาเรียน (น.ก./ช.ม)
รายวิชาพื้นฐาน		รายวิชาพื้นฐาน	
ท33101 ภาษาไทย	1.0 / 40	ท33102 ภาษาไทย	1.0 / 40
ค33101 คณิตศาสตร์พื้นฐาน 5	1.0 / 40	ค33102 คณิตศาสตร์พื้นฐาน 6	1.0 / 40
ว33101วิทยาศาสตร์พื้นฐาน5	1.0/40	ว33102วิทยาศาสตร์พื้นฐาน6	1.0/40
ส33101 สังคมศึกษา 5	1.0 /40	ส33102 สังคมศึกษา 6	1.0 /40
ส33103 ประวัติศาสตร์ 1	1.0 /40	ส33104 ประวัติศาสตร์ 2	1.0 /40
พ33101 สุขศึกษาและพลศึกษา	0.5 / 20	พ33102 สุขศึกษาและพลศึกษา	0.5 / 20
ศ33101 ศิลปะ	0.5 / 20	ศ33102 ศิลปะ	0.5 / 20
ง33101 การงานอาชีพและเทคโนโลยี	0.5 / 20	ง33102การงานอาชีพและเทคโนโลยี	0.5 / 20
อ33101 ภาษาอังกฤษ 5	1.0 /40	อ33102 ภาษาอังกฤษ 6	1.0 /40
	(7.5/300)		(7.5/300)
สาระเพิ่มเติม		สาระเพิ่มเติม	
ค33203 คณิตศาสตร์เพิ่มเติม	2.0 / 80	ค33204 คณิตศาสตร์เพิ่มเติม	2.0 / 80
ว 30205 ทฤษฎีความรู้ฟิสิกส์5	1.5 /60	ว 30206 ทฤษฎีความรู้ฟิสิกส์ 6	1.5 /60
ว 30225 ทฤษฎีความรู้เคมี 5	1.5 /60	ว.30246 ทฤษฎีความรู้ชีววิทยา6	1.5 /60
ว 30245 ทฤษฎีความรู้ชีววิทยา5	1.5 /60	ว 30284วิทย์สุขภาพ 2	1.0 /40
ว 30283วิทย์สุขภาพ 1	1.0/40		
	(7.5/300)		(6.0/240)
รวม	15.0/600	รวม	13.5/540
กิจกรรมพัฒนาผู้เรียน		กิจกรรมพัฒนาผู้เรียน	
- กิจกรรมแนะแนว	/20	- กิจกรรมแนะแนว	/20
-กิจกรรมวิถีพุทธ	/20	-กิจกรรมวิถีพุทธ	/20
- กิจกรรมชุมนุม/ ชมรม	/20	- กิจกรรมชุมนุม/ ชมรม	/20
กิจกรรมเพื่อสังคมและสาธารณะประโยชน์	(/10)	กิจกรรมเพื่อสังคมและสาธารณะประโยชน์	(/10)
รวมเวลาเรียนทั้งสิ้น	660	รวมเวลาเรียนทั้งสิ้น	600

รายวิชาเพิ่มเติม (เลือกตามความถนัด) 1.0นก./40 ชม.

ภาคเรียนที่ 1			ภาคเรียนที่ 2		
รหัส	รายวิชา	นก. (ชม.)	รหัส	รายวิชา	นก.(ชม.)
ว23201	วิทยาศาสตร์เพื่อการประกอบอาชีพ	1(40)	ว23201	วิทยาศาสตร์เพื่อการประกอบอาชีพ	1(40)
ง23265	งานระเบียบการเงิน 1	1(40)	ง23265	งานระเบียบการเงิน 1	1(40)
ง23241	คอมพิวเตอร์สร้างสรรค์	1(40)	ง23241	คอมพิวเตอร์สร้างสรรค์	1(40)
ง23261	ช่างจัดดอกไม้ 1	1(40)	ง23261	ช่างจัดดอกไม้ 1	1(40)
ง23269	อาหารไทยสี่ภาค	1(40)	ง23269	อาหารไทยสี่ภาค	1(40)
พ23201	วอลเลย์บอล	1(40)	พ23201	วอลเลย์บอล	1(40)
ค23201	คณิตศาสตร์เพื่อการศึกษาต่อ	1(40)	ค23202	คณิตศาสตร์เพื่อการศึกษาต่อ	1(40)
อ23201	ภาษาอังกฤษเพื่อความก้าวหน้า	1(40)	อ23201	ภาษาอังกฤษเพื่อความก้าวหน้า	1(40)
ฝ20201	ภาษาฝรั่งเศสเพื่อการทักทาย	1(40)	ฝ20201	ภาษาฝรั่งเศสเพื่อการทักทาย	1(40)

หลักสูตรมาตรฐานสากลโรงเรียนสีกัน(วัฒนานันท์อุปถัมภ์) ปีการศึกษา 2561

กลุ่มวิชาวิศวกรรมและเทคโนโลยี

ชั้นมัธยมศึกษาปีที่ 4 ภาคเรียนที่ 1		ชั้นมัธยมศึกษาปีที่ 4 ภาคเรียนที่ 2	
รายวิชา/กิจกรรม	เวลาเรียน (นท./ชม.)	รายวิชา/กิจกรรม	เวลาเรียน (นท./ชม.)
รายวิชาพื้นฐาน		รายวิชาพื้นฐาน	
ท31101 ภาษาไทย	1.0 / 40	ท31102 ภาษาไทย	1.0 / 40
ค31101 คณิตศาสตร์พื้นฐาน 1	1.0 / 40	ค31102 คณิตศาสตร์พื้นฐาน 2	1.0 / 40
ว31101 วิทยาศาสตร์พื้นฐาน1	1.0 /40	ว31102 วิทยาศาสตร์พื้นฐาน2	1.0 / 40
ส31101 สังคมศึกษา 1	1.0 /40	ส31102 สังคมศึกษา 2	1.0 /40
พ31101 สุขศึกษาและพลศึกษา	0.5 / 20	พ31102 สุขศึกษาและพลศึกษา	0.5 / 20
ศ31101 ศิลปะ	0.5 / 20	ศ31102 ศิลปะ	0.5 / 20
ง31101 การงานอาชีพและเทคโนโลยี 1	0.5 / 20	ง31102 การงานอาชีพและเทคโนโลยี 2	0.5 / 20
อ31101 ภาษาอังกฤษ 1	1.0 /40	อ31102 ภาษาอังกฤษ 2	1.0 /40
	(6.5/260)		(6.5/260)
สาระเพิ่มเติม		สาระเพิ่มเติม	
ค31203 คณิตศาสตร์เพิ่มเติม	2.0 / 80	ค31204 คณิตศาสตร์เพิ่มเติม	2.0 / 80
ว30201 ทฤษฎีความรู้ฟิสิกส์ 1	1.5 /60	ว30202 ทฤษฎีความรู้ฟิสิกส์ 2	1.5 / 60
ว30221 ทฤษฎีความรู้เคมี 1	1.5/60	ว30222 ทฤษฎีความรู้เคมี 2	1.5/60
ว30241 ทฤษฎีความรู้ชีววิทยา1	1.5/60	ว30242 ทฤษฎีความรู้ชีววิทยา2	1.5/60
อ31201 การอ่าน-เขียนภาษาอังกฤษเพื่อพัฒนาทักษะชีวิต 1	1.0 /40	อ31202 การอ่าน-เขียนภาษาอังกฤษเพื่อพัฒนาทักษะชีวิต 2	1.0 /40
ง31241 การเขียนโปรแกรมเบื้องต้น	1.0/40	ง 31242 การเขียนโปรแกรมประยุกต์	1.0/40
ล 31201 การศึกษาค้นคว้าสร้างองค์ความรู้	1.0/40	ล 31202 การสื่อสารและการนำเสนอ	1.0 /40
	9.5/380		9.5/380
รวม	16.0/640	รวม	16.0/640
กิจกรรมพัฒนาผู้เรียน		กิจกรรมพัฒนาผู้เรียน	
- กิจกรรมแนะแนว	/20	- กิจกรรมแนะแนว	/20
- กิจกรรมชุมนุม/ ชมรม	/20	- กิจกรรมชุมนุม/ ชมรม	/20
- กิจกรรมวิถิพุทธ	/20	- กิจกรรมวิถิพุทธ	/20
กิจกรรมเพื่อสังคมและสาธารณะประโยชน์	(/10)	กิจกรรมเพื่อสังคมและสาธารณะประโยชน์	(/10)
รวมเวลาเรียนทั้งสิ้น	700	รวมเวลาเรียนทั้งสิ้น	700

ชั้นมัธยมศึกษาปีที่ 5 ภาคเรียนที่ 1		ชั้นมัธยมศึกษาปีที่ 5 ภาคเรียนที่ 2	
รายวิชา/กิจกรรม	เวลาเรียน (น.ก./ช.ม)	รายวิชา/กิจกรรม	เวลาเรียน (น.ก./ช.ม)
รายวิชาพื้นฐาน		รายวิชาพื้นฐาน	
ท32101 ภาษาไทย	1.0 / 40	ท32102 ภาษาไทย	1.0 / 40
ค32101 คณิตศาสตร์พื้นฐาน 3	1.0 / 40	ค32102 คณิตศาสตร์พื้นฐาน 4	1.0 / 40
ว32101 วิทยาศาสตร์พื้นฐาน 3	1.0 / 40	ว32102 วิทยาศาสตร์พื้นฐาน 4	1.0 / 40
ส32101 สังคมศึกษา 3	1.0 / 40	ส32102 สังคมศึกษา 4	1.0 / 40
พ32101 สุขศึกษาและพลศึกษา	0.5 / 20	พ32102 สุขศึกษาและพลศึกษา	0.5 / 20
ศ32101 ศิลปะ	0.5 / 20	ศ32102 ศิลปะ	0.5 / 20
ง32101 การงานอาชีพและเทคโนโลยี	0.5 / 20	ง32102 การงานอาชีพและเทคโนโลยี	0.5 / 20
อ32101 ภาษาอังกฤษ 3	1.0 / 40	อ32102 ภาษาอังกฤษ 4	1.0 / 40
	(6.5/260)		(6.5/260)
สาระเพิ่มเติม		สาระเพิ่มเติม	
ค32203 คณิตศาสตร์เพิ่มเติม	2.0 / 80	ค32202 คณิตศาสตร์เพิ่มเติม 4	2.0 / 80
อ32201 การอ่าน-เขียนภาษาอังกฤษเพื่อพัฒนาทักษะชีวิต 3	1.0 / 40	อ32202 การอ่าน-เขียนภาษาอังกฤษเพื่อพัฒนาทักษะชีวิต 4	1.0 / 40
ว30203 ทฤษฎีความรู้ ฟิสิกส์ 3	1.5 / 60	ว30204 ทฤษฎีความรู้ ฟิสิกส์ 4	1.5 / 60
ว30223 ทฤษฎีความรู้ เคมี 3	1.5 / 60	ว30224 ทฤษฎีความรู้ เคมี 4	1.5 / 60
ว30243 ทฤษฎีความรู้ ชีววิทยา 3	1.5 / 60	ว30244 ทฤษฎีความรู้ ชีววิทยา 4	1.5 / 60
ง32261 เขียนแบบเบื้องต้น 1	1.0 / 40	ง32262 เขียนแบบเบื้องต้น 2	1.0 / 40
ท32201 การพูด	0.5 / 20	ท32202 ประวัติวรรณคดี	0.5 / 20
	9.0/360		9.0/360
รวม	15.5/620	รวม	15.5 /620
กิจกรรมพัฒนาผู้เรียน		กิจกรรมพัฒนาผู้เรียน	
- กิจกรรมแนะแนว	/20	- กิจกรรมแนะแนว	/20
-กิจกรรมวิถีพุทธ	/20	-กิจกรรมวิถีพุทธ	/20
- กิจกรรมชุมนุม/ ชมรม	/20	- กิจกรรมชุมนุม/ ชมรม	/20
กิจกรรมเพื่อสังคมและสาธารณประโยชน์	(/10)	กิจกรรมเพื่อสังคมและสาธารณประโยชน์	(/10)
รวมเวลาเรียนทั้งสิ้น	680	รวมเวลาเรียนทั้งสิ้น	680

ชั้นมัธยมศึกษาปีที่ 6 ภาคเรียนที่ 1		ชั้นมัธยมศึกษาปีที่ 6 ภาคเรียนที่ 2	
รายวิชา/กิจกรรม	เวลาเรียน (นท./ชม.)	รายวิชา/กิจกรรม	เวลาเรียน (นท./ชม.)
รายวิชาพื้นฐาน		รายวิชาพื้นฐาน	
ท33101 ภาษาไทย	1.0 / 40	ท33102 ภาษาไทย	1.0 / 40
ค33101 คณิตศาสตร์พื้นฐาน 5	1.0 / 40	ค33102 คณิตศาสตร์พื้นฐาน 6	1.0 / 40
ว33101 วิทยาศาสตร์พื้นฐาน 5	1.0 / 40	ว.33102 วิทยาศาสตร์พื้นฐาน 6	1.0 / 40
ส33101 สังคมศึกษา 5	1.0 / 40	ส33102 สังคมศึกษา 6	1.0 / 40
ส33103 ประวัติศาสตร์ 1	1.0 / 40	ส33104 ประวัติศาสตร์ 2	1.0 / 40
พ33101 สุขศึกษาและพลศึกษา	0.5 / 20	พ33102 สุขศึกษาและพลศึกษา	0.5 / 20
ศ33101 ศิลปะ	0.5 / 20	ศ33102 ศิลปะ	0.5 / 20
ง33101 การงานอาชีพและเทคโนโลยี	0.5 / 20	ง33102 การงานอาชีพและเทคโนโลยี	0.5 / 20
อ33101 ภาษาอังกฤษ 5	1.0 / 40	อ33102 ภาษาอังกฤษ 6	1.0 / 40
	(7.5/300)		(7.5/300)
สาระเพิ่มเติม		สาระเพิ่มเติม	
ค33203 คณิตศาสตร์เพิ่มเติม	2.0 / 80	ค33204 คณิตศาสตร์เพิ่มเติม	2.0 / 80
ว30205 ทฤษฎีความรู้ฟิสิกส์ 5	1.5 / 60	ว30206 ทฤษฎีความรู้ฟิสิกส์ 6	1.5 / 60
ว30225 ทฤษฎีความรู้เคมี 5	1.5 / 60	-	
ว30245 ทฤษฎีความรู้ชีววิทยา 5	1.5 / 60	ว30246 ทฤษฎีความรู้ชีววิทยา 6	1.5 / 60
ว30285 พื้นฐานวิศวกรรม 1	1.0 / 40	ว30286 พื้นฐานวิศวกรรม 2	1.0 / 40
	(7.0/280)		(6.0/240)
รวม	15.0 / 600	รวม	13.5 / 540
กิจกรรมพัฒนาผู้เรียน		กิจกรรมพัฒนาผู้เรียน	
- กิจกรรมแนะแนว	/20	- กิจกรรมแนะแนว	/20
-กิจกรรมวิถีพุทธ	/20	-กิจกรรมวิถีพุทธ	/20
- กิจกรรมชุมนุม/ ชมรม	/20	- กิจกรรมชุมนุม/ ชมรม	/20
กิจกรรมเพื่อสังคมและสาธารณะประโยชน์	(/10)	กิจกรรมเพื่อสังคมและสาธารณะประโยชน์	(/10)
รวมเวลาเรียนทั้งสิ้น	660	รวมเวลาเรียนทั้งสิ้น	600

หลักสูตรมาตรฐานสากลโรงเรียนสีกัน(วัฒนานันท์อุปถัมภ์) ปีการศึกษา 2561

กลุ่มวิชาบริหารธุรกิจ

ชั้นมัธยมศึกษาปีที่ 4 ภาคเรียนที่ 1		ชั้นมัธยมศึกษาปีที่ 4 ภาคเรียนที่ 2	
รายวิชา/กิจกรรม	เวลาเรียน (นก./ชม.)	รายวิชา/กิจกรรม	เวลาเรียน (นก./ชม.)
รายวิชาพื้นฐาน		รายวิชาพื้นฐาน	
ท31101 ภาษาไทย	1.0 / 40	ท31102 ภาษาไทย	1.0 / 40
ค31101 คณิตศาสตร์พื้นฐาน 1	1.0 / 40	ค31102 คณิตศาสตร์พื้นฐาน 2	1.0 / 40
ว31101 วิทยาศาสตร์พื้นฐาน 1	1.0 / 40	ว31102 วิทยาศาสตร์พื้นฐาน 2	1.0 / 40
ส31101 สังคมศึกษา 1	1.0 / 40	ส31102 สังคมศึกษา 2	1.0 / 40
พ31101 สุขศึกษาและพลศึกษา	0.5 / 20	พ31102 สุขศึกษาและพลศึกษา	0.5 / 20
ศ31101 ศิลปะ	0.5 / 20	ศ31102 ศิลปะ	0.5 / 20
ง31101 การงานอาชีพและเทคโนโลยี	0.5 / 40	ง31102 การงานอาชีพและเทคโนโลยี	0.5 / 20
อ31101 ภาษาอังกฤษ 1	1.0 / 40	อ31102 ภาษาอังกฤษ 2	1.0 / 40
	6.5/260		6.5/260
สาระเพิ่มเติม		สาระเพิ่มเติม	
อ31201 การอ่าน-เขียนเพื่อพัฒนาทักษะชีวิต 1	1.0 / 40	อ31202 การอ่าน-เขียนเพื่อพัฒนาทักษะชีวิต 2	1.0 / 40
อ31203 ภาษาอังกฤษฟัง-พูด 1	1.0 / 40	อ31204 ภาษาอังกฤษฟัง-พูด 2	1.0 / 40
ง31261 บัญชี 1	1.5/60	ง31262 บัญชี 2	1.5/60
ค31203 คณิตศาสตร์ เพิ่มเติม	2.0 / 80	ค31204 คณิตศาสตร์ เพิ่มเติม	2.0 / 80
ง31265 โครงงานสาระท้องถิ่น 1	1.0/40	ง31266 โครงงานสาระท้องถิ่น 2	1.0/40
ล 31201 การศึกษาค้นคว้าสร้างองค์ความรู้	1.0/40	ล 31202 การสื่อสารและการนำเสนอ	1.0 / 40
	7.5/300		7.5 / 300
รวม	14.0/560	รวม	14.0/560
กิจกรรมพัฒนาผู้เรียน		กิจกรรมพัฒนาผู้เรียน	
- กิจกรรมแนะแนว	/20	- กิจกรรมแนะแนว	/20
-กิจกรรมวิถีพุทธ	/20	-กิจกรรมวิถีพุทธ	/20
- กิจกรรมชุมนุม/ ชมรม	/20	- กิจกรรมชุมนุม/ ชมรม	/20
กิจกรรมเพื่อสังคมและสาธารณประโยชน์	(/10)	กิจกรรมเพื่อสังคมและสาธารณประโยชน์	(/10)
รวมเวลาเรียนทั้งสิ้น	620	รวมเวลาเรียนทั้งสิ้น	620

ชั้นมัธยมศึกษาปีที่ 5 ภาคเรียนที่ 1		ชั้นมัธยมศึกษาปีที่ 5 ภาคเรียนที่ 2	
รายวิชา/กิจกรรม	เวลาเรียน (นท./ชม.)	รายวิชา/กิจกรรม	เวลาเรียน (นท./ชม.)
รายวิชาพื้นฐาน		รายวิชาพื้นฐาน	
ท32101 ภาษาไทย	1.0 / 40	ท32102 ภาษาไทย	1.0 / 40
ค32101 คณิตศาสตร์พื้นฐาน 3	1.0 / 40	ค31102 คณิตศาสตร์พื้นฐาน 4	1.0 / 40
ว32101 วิทยาศาสตร์พื้นฐาน 3	1.0 / 40	ว32102 วิทยาศาสตร์พื้นฐาน 4	1.0 / 40
ส32101 สังคมศึกษา 3	1.0 / 40	ส32102 สังคมศึกษา 4	1.0 / 40
พ32101 สุขศึกษาและพลศึกษา	0.5 / 20	พ32102 สุขศึกษาและพลศึกษา	0.5 / 20
ศ32101 ศิลปะ	0.5 / 20	ศ32102 ศิลปะ	0.5 / 20
ง32101 การงานอาชีพและเทคโนโลยี	0.5 / 40	ง32102 การงานอาชีพและเทคโนโลยี	0.5 / 20
อ32101 ภาษาอังกฤษ 3	1.0 / 40	อ32102 ภาษาอังกฤษ 4	1.0 / 40
	6.5/260		6.5/260
สาระเพิ่มเติม		สาระเพิ่มเติม	
อ32201 การอ่าน-เขียนเพื่อพัฒนาทักษะชีวิต 3	1.0 / 40	อ32202 การอ่าน-เขียนเพื่อพัฒนาทักษะชีวิต 4	1.0 / 40
อ32203 ภาษาอังกฤษฟัง-พูด 3	1.0 / 40	อ32204 ภาษาอังกฤษฟัง-พูด 4	1.0 / 40
ง32263 ธุรกิจ 1	1.5/60	ง32264 ธุรกิจ 2	1.5/60
ส32201 กฎหมายน่ารู้ 1	1.0 / 40	ส32202 กฎหมายน่ารู้ 2	1.0 / 40
ค32203 คณิตศาสตร์เพิ่มเติม	2.0 / 80	ค32204 คณิตศาสตร์เพิ่มเติม	2.0 / 80
ง30271 งานการโรงแรม	1.0/40	ง30272 งานบริหารจัดการ	1.0/40
ท 32201 การพูด	0.5/20	ท 32202 ประวัติวรรณคดี	0.5/20
	8.0/320		8.0/320
รวม	14.5/580	รวม	14.5/580
กิจกรรมพัฒนาผู้เรียน		กิจกรรมพัฒนาผู้เรียน	
- กิจกรรมแนะแนว	/20	- กิจกรรมแนะแนว	/20
-กิจกรรมวิถีพุทธ	/20	-กิจกรรมวิถีพุทธ	/20
- กิจกรรมชุมนุม/ ชมรม	/20	- กิจกรรมชุมนุม/ ชมรม	/20
กิจกรรมเพื่อสังคมและสาธารณประโยชน์	(/10)	กิจกรรมเพื่อสังคมและสาธารณประโยชน์	(/10)
รวมเวลาเรียนทั้งสิ้น	640	รวมเวลาเรียนทั้งสิ้น	640

ชั้นมัธยมศึกษาปีที่ 6 ภาคเรียนที่ 1		ชั้นมัธยมศึกษาปีที่ 6 ภาคเรียนที่ 2	
รายวิชา/กิจกรรม	เวลาเรียน (นท./ชม.)	รายวิชา/กิจกรรม	เวลาเรียน (นท./ชม.)
รายวิชาพื้นฐาน		รายวิชาพื้นฐาน	
ท33101 ภาษาไทย	1.0 / 40	ท33102 ภาษาไทย	1.0 / 40
ค33101 คณิตศาสตร์พื้นฐาน 5	1.0 / 40	ค33102 คณิตศาสตร์พื้นฐาน 6	1.0 / 40
ว33101 วิทยาศาสตร์พื้นฐาน 5	1.0 / 40	ว33102 วิทยาศาสตร์พื้นฐาน 6	1.0 / 40
ส33101 สังคมศึกษา 5	1.0 / 40	ส33102 สังคมศึกษา 6	1.0 / 40
ส33103 ประวัติศาสตร์ 1	1.0 / 40	ส33104 ประวัติศาสตร์ 2	1.0 / 40
พ33101 สุขศึกษาและพลศึกษา	0.5 / 20	พ33102 สุขศึกษาและพลศึกษา	0.5 / 20
ศ33101 ศิลปะ	0.5 / 20	ศ33102 ศิลปะ	0.5 / 20
ง33101 การงานอาชีพและเทคโนโลยี	0.5 / 20	ง33102 การงานอาชีพและเทคโนโลยี	0.5 / 20
อ33101 ภาษาอังกฤษ 5	1.0 / 40	อ32102 ภาษาอังกฤษ 6	1.0 / 40
	7.5/300		7.5/300
สาระเพิ่มเติม		สาระเพิ่มเติม	
อ33201 ภาษาอังกฤษเพื่อพัฒนาทักษะชีวิต 1	1.0 / 40	อ33202 ภาษาอังกฤษเพื่อพัฒนาทักษะชีวิต 2	1.0 / 40
อ33203 ภาษาอังกฤษฟัง-พูด 1	1.0 / 40	อ33204 ภาษาอังกฤษฟัง-พูด 2	1.0 / 40
ง33241 โครงการงานคอมพิวเตอร์ 1	1.0 / 40	ง33242 โครงการงานคอมพิวเตอร์ 2	1.0 / 40
ค33203 คณิตศาสตร์เพิ่มเติม	2.0 / 80	ค33204 คณิตศาสตร์เพิ่มเติม	2.0 / 80
ง33263 โครงการงานอาชีพ 1	1.5/60	ง33264 โครงการงานอาชีพ 2	1.5/60
ท33203 ประวัติวรรณคดี 2	0.5/20	ท33204 ภาษาไทยเพื่อการนำเสนอ	0.5/20
	7.0/280		7.0/280
รวม	14.5/580	รวม	14.5/580
กิจกรรมพัฒนาผู้เรียน		กิจกรรมพัฒนาผู้เรียน	
- กิจกรรมแนะแนว	/20	- กิจกรรมแนะแนว	/20
-กิจกรรมวิถีพุทธ	/20	-กิจกรรมวิถีพุทธ	/20
- กิจกรรมชุมนุม/ ชมรม	/20	- กิจกรรมชุมนุม/ ชมรม	/20
กิจกรรมเพื่อสังคมและสาธารณประโยชน์	(/10)	กิจกรรมเพื่อสังคมและสาธารณประโยชน์	(/10)
รวมเวลาเรียนทั้งสิ้น	640	รวมเวลาเรียนทั้งสิ้น	640

หลักสูตรมาตรฐานสากล โรงเรียนสีกัน(วัฒนานคร์อุปถัมภ์) ปีการศึกษา 2561

กลุ่มวิชาการสื่อสารภาษาญี่ปุ่น

ชั้นมัธยมศึกษาปีที่ 4 ภาคเรียนที่ 1		ชั้นมัธยมศึกษาปีที่ 4 ภาคเรียนที่ 2	
รายวิชา/กิจกรรม	เวลาเรียน (น.ก./ช.ม)	รายวิชา/กิจกรรม	เวลาเรียน (น.ก./ช.ม)
รายวิชาพื้นฐาน		รายวิชาพื้นฐาน	
ท31101 ภาษาไทย	1.0 / 40	ท 31102 ภาษาไทย	1.0 / 40
ค31101 คณิตศาสตร์พื้นฐาน 1	1.0 / 40	ค 31102 คณิตศาสตร์พื้นฐาน 2	1.0 / 40
ว31101วิทยาศาสตร์พื้นฐาน 1	1.0 / 20	ว31102 วิทยาศาสตร์พื้นฐาน 2	1.0 / 20
ส31201สังคมศึกษา 1	1.0 /40	ส31102 สังคมศึกษา 2	1.0 /40
พ31101 สุขศึกษาและพลศึกษา	0.5 / 20	พ31102 สุขศึกษาและพลศึกษา	0.5 / 20
ศ31101 ศิลปะ	0.5 / 20	ศ31102 ศิลปะ	0.5 / 20
ง31101การงานอาชีพและเทคโนโลยี	0.5 / 20	ง31102การงานอาชีพและเทคโนโลยี	0.5 / 20
อ31101 ภาษาอังกฤษ 1	1.0 /40	อ31102 ภาษาอังกฤษ 2	1.0 /40
	6.5/260		6.5/260
สาระเพิ่มเติม		สาระเพิ่มเติม	
อ31201 การอ่าน-เขียนเพื่อพัฒนาทักษะชีวิต 1	1.0 /40	อ31202 การอ่าน-เขียนเพื่อพัฒนาทักษะชีวิต 2	1.0 /40
อ31203 ภาษาอังกฤษฟัง-พูด 1	1.0 /40	อ31204 ภาษาอังกฤษฟัง-พูด 2	1.0 /40
ศ31201 จิตรกรรม 1	1.0/40	ศ 31202 จิตรกรรม 2	1.0/40
ญ31201 ภาษาญี่ปุ่น	3.0 /120	ญ31202 ภาษาญี่ปุ่น	3.0 /120
ล 31201 การศึกษาค้นคว้าสร้างองค์ความรู้	1.0/40	ล 31202 การสื่อสารและการนำเสนอ	1.0/40
วิชาเพิ่มเติมตามความถนัด	1.0 /40	วิชาเพิ่มเติมตามความถนัด	1.0 /40
	8.0/320		8.0/320
รวม	14.5/580	รวม	14.5/580
กิจกรรมพัฒนาผู้เรียน		กิจกรรมพัฒนาผู้เรียน	
- กิจกรรมแนะแนว	/20	- กิจกรรมแนะแนว	/20
-กิจกรรมวิถีพุทธ	/20	-กิจกรรมวิถีพุทธ	/20
- กิจกรรมชุมนุม/ ชมรม	/20	- กิจกรรมชุมนุม/ ชมรม	/20
กิจกรรมเพื่อสังคมและสาธารณประโยชน์	(/10)	กิจกรรมเพื่อสังคมและสาธารณประโยชน์	(/10)
รวมเวลาเรียนทั้งสิ้น	640	รวมเวลาเรียนทั้งสิ้น	640

***วิชาเพิ่มเติม(เลือกตามความถนัด 1 รายวิชา)

ชั้นมัธยมศึกษาปีที่ 5 ภาคเรียนที่ 1		ชั้นมัธยมศึกษาปีที่ 5 ภาคเรียนที่ 2	
รายวิชา/กิจกรรม	เวลาเรียน (น.ก./ช.ม)	รายวิชา/กิจกรรม	เวลาเรียน (น.ก./ช.ม)
รายวิชาพื้นฐาน		รายวิชาพื้นฐาน	
ท32101 ภาษาไทย	1.0 / 40	ท32102 ภาษาไทย	1.0 / 40
ค32101 คณิตศาสตร์พื้นฐาน 3	1.0 / 40	ค31102 คณิตศาสตร์พื้นฐาน 4	1.0 / 40
ว32101 วิทยาศาสตร์พื้นฐาน 3	1.0 / 40	ว32102 วิทยาศาสตร์พื้นฐาน 4	1.0 / 40
ส32101 สังคมศึกษา 3	1.0 / 40	ส32102 สังคมศึกษา 4	1.0 / 40
พ32101 สุขศึกษาและพลศึกษา	0.5 / 20	พ32102 สุขศึกษาและพลศึกษา	0.5 / 20
ศ32101 ศิลปะ	0.5 / 20	ศ32102 ศิลปะ	0.5 / 20
ง32101 การงานอาชีพและเทคโนโลยี	0.5 / 40	ง32102 การงานอาชีพและเทคโนโลยี	0.5 / 20
อ32101 ภาษาอังกฤษ 3	1.0 / 40	อ32102 ภาษาอังกฤษ 4	1.0 / 40
	6.5/260		6.5/260
สาระเพิ่มเติม		สาระเพิ่มเติม	
อ32201 การอ่าน-เขียนเพื่อพัฒนาทักษะชีวิต 3	1.0 / 40	อ32202 การอ่าน-เขียนเพื่อพัฒนาทักษะชีวิต 4	1.0 / 40
อ32203 ภาษาอังกฤษฟัง-พูด 3	1.0 / 40	อ32204 ภาษาอังกฤษฟัง-พูด 4	1.0 / 40
ส32201 กฎหมายน่ารู้	1.0 / 40	ส32202 กฎหมายน่ารู้	1.0 / 40
ญ32201 ภาษาญี่ปุ่น	3.0 / 120	ญ32202 ภาษาญี่ปุ่น	3.0 / 120
ศ32207 วาดลายไทย	1.0/40	ศ32208 วาดลายไทย	1.0/40
ท32201 การพูด	0.5/20	ท32202 ประวัติวรรณคดี 1	0.5/20
	7.5/300		7.5/300
รวม	14.0/560	รวม	14.0/560
กิจกรรมพัฒนาผู้เรียน		กิจกรรมพัฒนาผู้เรียน	
- กิจกรรมแนะแนว	/20	- กิจกรรมแนะแนว	/20
-กิจกรรมวิถีพุทธ	/20	-กิจกรรมวิถีพุทธ	/20
- กิจกรรมชุมนุม/ ชมรม	/20	- กิจกรรมชุมนุม/ ชมรม	/20
กิจกรรมเพื่อสังคมและสาธารณประโยชน์	(/10)	กิจกรรมเพื่อสังคมและสาธารณประโยชน์	(/10)
รวมเวลาเรียนทั้งสิ้น	620	รวมเวลาเรียนทั้งสิ้น	620

ชั้นมัธยมศึกษาปีที่ 6 ภาคเรียนที่ 1		ชั้นมัธยมศึกษาปีที่ 6 ภาคเรียนที่ 2	
รายวิชา/กิจกรรม	เวลาเรียน (นท./ชม.)	รายวิชา/กิจกรรม	เวลาเรียน (นท./ชม.)
รายวิชาพื้นฐาน		รายวิชาพื้นฐาน	
ท33101 ภาษาไทย	1.0 / 40	ท33102 ภาษาไทย	1.0 / 40
ค33101 คณิตศาสตร์พื้นฐาน 5	1.0 / 40	ค33102 คณิตศาสตร์พื้นฐาน 6	1.0 / 40
ว33101 วิทยาศาสตร์พื้นฐาน 5	1.0 / 40	ว33102 วิทยาศาสตร์พื้นฐาน 6	1.0 / 40
ส33101 สังคมศึกษา 5	1.0 / 40	ส33102 สังคมศึกษา 6	1.0 / 40
ส33103 ประวัติศาสตร์ 1	1.0 / 40	ส33104 ประวัติศาสตร์ 2	1.0 / 40
พ33101 สุขศึกษาและพลศึกษา	0.5 / 20	พ33102 สุขศึกษาและพลศึกษา	0.5 / 20
ศ33101 ศิลปะ	0.5 / 20	ศ33102 ศิลปะ	0.5 / 20
ง33101 การงานอาชีพและเทคโนโลยี	0.5 / 20	ง33102 การงานอาชีพและเทคโนโลยี	0.5 / 20
อ33101 ภาษาอังกฤษ 5	1.0 / 40	อ33102 ภาษาอังกฤษ 6	1.0 / 40
	7.5/300		7.5/300
สาระเพิ่มเติม		สาระเพิ่มเติม	
ญ33201 ภาษาญี่ปุ่น	2.0/80	ญ33202 ภาษาญี่ปุ่น	2.0/80
ญ33203 เสริมทักษะอ่าน เขียนภาษาญี่ปุ่น	1.0/40	ญ 33204 เสริมทักษะอ่าน เขียนภาษาญี่ปุ่น	1.0/40
อ33201 การอ่าน-เขียนเพื่อพัฒนาทักษะชีวิต 5	1.0 / 40	อ33202 การอ่าน-เขียนเพื่อพัฒนาทักษะชีวิต 6	1.0 / 40
อ33203 ภาษาอังกฤษฟัง-พูด	1.0/ 40	อ33204 ภาษาอังกฤษฟัง-พูด	1.0/40
ท33203 ประวัติวรรณคดี 2	0.5/20	ท33204 ภาษาไทยเพื่อการนำเสนอ	0.5/20
วิชาเพิ่มเติม (ตามความถนัด)*	1.0/40	วิชาเพิ่มเติม (ตามความถนัด)*	1.0/40
	6.5/260		6.5/260
รวม	14.0 / 560	รวม	14.0 / 560
กิจกรรมพัฒนาผู้เรียน		กิจกรรมพัฒนาผู้เรียน	
- กิจกรรมแนะแนว	/20	- กิจกรรมแนะแนว	/20
-กิจกรรมวิถีพุทธ	/20	-กิจกรรมวิถีพุทธ	/20
- กิจกรรมชุมนุม/ ชมรม	/20	- กิจกรรมชุมนุม/ ชมรม	/20
กิจกรรมเพื่อสังคมและสาธารณประโยชน์	/10	กิจกรรมเพื่อสังคมและสาธารณประโยชน์	/10
รวมเวลาเรียนทั้งสิ้น	620	รวมเวลาเรียนทั้งสิ้น	620

***วิชาเพิ่มเติม (ตามความถนัด) เลือกได้ 1 รายวิชา

ภาคเรียนที่ 1		ภาคเรียนที่ 2	
ง 33265 งานโภชนาการเพื่ออาชีพ	1.0/40	ง 33265 งานโภชนาการเพื่ออาชีพ	1.0/40
ง33273 ช่างร้อยมาลัย	1.0/40	ง33273 ช่างร้อยมาลัย	1.0/40
ศ33207 วาดภาพการ์ตูน 1	1.0/40	ศ33208 การเขียนภาพการ์ตูนภาพสัตว์	1.0/40
พ30203 วอลเลย์บอล	1.0/40	พ30203 วอลเลย์บอล	1.0/40

หลักสูตรมาตรฐานสากล โรงเรียนสีกัน(วัฒนานันท์อุปถัมภ์) ปีการศึกษา 2561

กลุ่มวิชาการสื่อสารภาษาจีน

ชั้นมัธยมศึกษาปีที่ 4 ภาคเรียนที่ 1		ชั้นมัธยมศึกษาปีที่ 4 ภาคเรียนที่ 2	
รายวิชา/กิจกรรม	เวลาเรียน (น.ก./ช.ม)	รายวิชา/กิจกรรม	เวลาเรียน (น.ก./ช.ม)
รายวิชาพื้นฐาน		รายวิชาพื้นฐาน	
ท31101 ภาษาไทย	1.0 / 40	ท 31102 ภาษาไทย	1.0 / 40
ค31101 คณิตศาสตร์พื้นฐาน 1	1.0 / 40	ค 31102 คณิตศาสตร์พื้นฐาน 2	1.0 / 40
ว31101วิทยาศาสตร์พื้นฐาน 1	1.0 / 20	ว31102 วิทยาศาสตร์พื้นฐาน 2	1.0 / 20
ส31201สังคมศึกษา 1	1.0 /40	ส31102 สังคมศึกษา 2	1.0 /40
พ31101 สุขศึกษาและพลศึกษา	0.5 / 20	พ31102 สุขศึกษาและพลศึกษา	0.5 / 20
ศ31101 ศิลปะ	0.5 / 20	ศ31102 ศิลปะ	0.5 / 20
ง31101การงานอาชีพและเทคโนโลยี	0.5 / 20	ง31102การงานอาชีพและเทคโนโลยี	0.5 / 20
อ31101 ภาษาอังกฤษ 1	1.0 /40	อ31102 ภาษาอังกฤษ 2	1.0 /40
	6.5/260		6.5/260
สาระเพิ่มเติม		สาระเพิ่มเติม	
อ31201 การอ่าน-เขียนเพื่อพัฒนาทักษะชีวิต 1	1.0 /40	อ31202 การอ่าน-เขียนเพื่อพัฒนาทักษะชีวิต 2	1.0 /40
อ31203 ภาษาอังกฤษฟัง-พูด 1	1.0 /40	อ31204 ภาษาอังกฤษฟัง-พูด 2	1.0 /40
ศ31201 จิตรกรรม 1	1.0/40	ศ 31202 จิตรกรรม 2	1.0/40
จ31201 ภาษาจีน	3.0 /120	จ 31202 ภาษาจีน	3.0 /120
ล 31201 การศึกษาค้นคว้าสร้างองค์ความรู้	1.0/40	ล 31202 การสื่อสารและการนำเสนอ	1.0/40
วิชาเพิ่มเติมตามความถนัด	1.0 /40	วิชาเพิ่มเติมตามความถนัด	1.0 /40
	8.0/320		8.0/320
รวม	14.5/580	รวม	14.5/580
กิจกรรมพัฒนาผู้เรียน		กิจกรรมพัฒนาผู้เรียน	
- กิจกรรมแนะแนว	/20	- กิจกรรมแนะแนว	/20
-กิจกรรมวิถีพุทธ	/20	-กิจกรรมวิถีพุทธ	/20
- กิจกรรมชุมนุม/ ชมรม	/20	- กิจกรรมชุมนุม/ ชมรม	/20
กิจกรรมเพื่อสังคมและสาธารณประโยชน์	(/10)	กิจกรรมเพื่อสังคมและสาธารณประโยชน์	(/10)
รวมเวลาเรียนทั้งสิ้น	640	รวมเวลาเรียนทั้งสิ้น	640

ชั้นมัธยมศึกษาปีที่ 5 ภาคเรียนที่ 1		ชั้นมัธยมศึกษาปีที่ 5 ภาคเรียนที่ 2	
รายวิชา/กิจกรรม	เวลาเรียน (น.ก./ช.ม)	รายวิชา/กิจกรรม	เวลาเรียน (น.ก./ช.ม)
รายวิชาพื้นฐาน		รายวิชาพื้นฐาน	
ท32101 ภาษาไทย	1.0 / 40	ท32102 ภาษาไทย	1.0 / 40
ค32101 คณิตศาสตร์พื้นฐาน 3	1.0 / 40	ค31102 คณิตศาสตร์พื้นฐาน 4	1.0 / 40
ว32101 วิทยาศาสตร์พื้นฐาน 3	1.0 / 40	ว32102 วิทยาศาสตร์พื้นฐาน 4	1.0 / 40
ส32101 สังคมศึกษา 3	1.0 / 40	ส32102 สังคมศึกษา 4	1.0 / 40
พ32101 สุขศึกษาและพลศึกษา	0.5 / 20	พ32102 สุขศึกษาและพลศึกษา	0.5 / 20
ศ32101 ศิลปะ	0.5 / 20	ศ32102 ศิลปะ	0.5 / 20
ง32101 การงานอาชีพและเทคโนโลยี	0.5 / 40	ง32102 การงานอาชีพและเทคโนโลยี	0.5 / 20
อ32101 ภาษาอังกฤษ 3	1.0 / 40	อ32102 ภาษาอังกฤษ 4	1.0 / 40
	6.5/260		6.5/260
สาระเพิ่มเติม		สาระเพิ่มเติม	
อ32201 การอ่าน-เขียนเพื่อพัฒนาทักษะชีวิต 3	1.0 / 40	อ32202 การอ่าน-เขียนเพื่อพัฒนาทักษะชีวิต 4	1.0 / 40
อ32203 ภาษาอังกฤษฟัง-พูด 3	1.0 / 40	อ32204 ภาษาอังกฤษฟัง-พูด 4	1.0 / 40
ส32201 กฎหมายน่ารู้	1.0 / 40	ส32202 กฎหมายน่ารู้	1.0 / 40
จ32201 ภาษาจีน	3.0 / 120	จ 32202 ภาษาจีน	3.0 / 120
ศ32207 วาดลายไทย	1.0/40	ศ32208 วาดลายไทย	1.0/40
ท32201 การพูด	0.5/20	ท32202 ประวัติวรรณคดี 1	0.5/20
	7.5/300		7.5/300
รวม	14.0/560	รวม	14.0/560
กิจกรรมพัฒนาผู้เรียน		กิจกรรมพัฒนาผู้เรียน	
- กิจกรรมแนะแนว	/20	- กิจกรรมแนะแนว	/20
-กิจกรรมวิถีพุทธ	/20	-กิจกรรมวิถีพุทธ	/20
- กิจกรรมชุมนุม/ ชมรม	/20	- กิจกรรมชุมนุม/ ชมรม	/20
กิจกรรมเพื่อสังคมและสาธารณประโยชน์	(/10)	กิจกรรมเพื่อสังคมและสาธารณประโยชน์	(/10)
รวมเวลาเรียนทั้งสิ้น	620	รวมเวลาเรียนทั้งสิ้น	620

ชั้นมัธยมศึกษาปีที่ 6 ภาคเรียนที่ 1		ชั้นมัธยมศึกษาปีที่ 6 ภาคเรียนที่ 2	
รายวิชา/กิจกรรม	เวลาเรียน (นท./ชม.)	รายวิชา/กิจกรรม	เวลาเรียน (นท./ชม.)
รายวิชาพื้นฐาน		รายวิชาพื้นฐาน	
ท33101 ภาษาไทย	1.0 / 40	ท33102 ภาษาไทย	1.0 / 40
ค33101 คณิตศาสตร์พื้นฐาน 5	1.0 / 40	ค33102 คณิตศาสตร์พื้นฐาน 6	1.0 / 40
ว33101 วิทยาศาสตร์พื้นฐาน 5	1.0 / 40	ว33102 วิทยาศาสตร์พื้นฐาน 6	1.0 / 40
ส33101 สังคมศึกษา 5	1.0 / 40	ส33102 สังคมศึกษา 6	1.0 / 40
ส33103 ประวัติศาสตร์ 1	1.0 / 40	ส33104 ประวัติศาสตร์ 2	1.0 / 40
พ33101 สุขศึกษาและพลศึกษา	0.5 / 20	พ33102 สุขศึกษาและพลศึกษา	0.5 / 20
ศ33101 ศิลปะ	0.5 / 20	ศ33102 ศิลปะ	0.5 / 20
ง33101 การงานอาชีพและเทคโนโลยี	0.5 / 20	ง33102 การงานอาชีพและเทคโนโลยี	0.5 / 20
อ33101 ภาษาอังกฤษ 5	1.0 / 40	อ33102 ภาษาอังกฤษ 6	1.0 / 40
	7.5/300		7.5/300
สาระเพิ่มเติม		สาระเพิ่มเติม	
จ33201 ภาษาจีน	3.0/120	จ33202 ภาษาจีน	3.0/120
อ33201 การอ่าน-เขียนเพื่อพัฒนาทักษะชีวิต 5	1.0 / 40	อ33202 การอ่าน-เขียนเพื่อพัฒนาทักษะชีวิต 6	1.0 / 40
อ33203 ภาษาอังกฤษฟัง-พูด	1.0/ 40	อ33204 ภาษาอังกฤษฟัง-พูด	1.0/40
ท33203 ประวัติวรรณคดี 2	0.5/20	ท33204 ภาษาไทยเพื่อการนำเสนอ	0.5/20
วิชาเพิ่มเติม (ตามความถนัด)*	1.0/40	วิชาเพิ่มเติม (ตามความถนัด)*	1.0/40
	6.5/260		6.5/260
รวม	14.0/560	รวม	14.0/560
กิจกรรมพัฒนาผู้เรียน		กิจกรรมพัฒนาผู้เรียน	
- กิจกรรมแนะแนว	/20	- กิจกรรมแนะแนว	/20
-กิจกรรมวิถีพุทธ	/20	-กิจกรรมวิถีพุทธ	/20
- กิจกรรมชุมนุม/ ชมรม	/20	- กิจกรรมชุมนุม/ ชมรม	/20
กิจกรรมเพื่อสังคมและสาธารณประโยชน์	/10	กิจกรรมเพื่อสังคมและสาธารณประโยชน์	/10
รวมเวลาเรียนทั้งสิ้น	620	รวมเวลาเรียนทั้งสิ้น	620

***วิชาเพิ่มเติม (ตามความถนัด) เลือกได้ 1 รายวิชา

ง 33265 งานโฆษณาการเพื่ออาชีพ	1.0/40	ง 33265 งานโฆษณาการเพื่ออาชีพ	1.0/40
ง33273 ช่างร้อยมาลัย	1.0/40	ง33273 ช่างร้อยมาลัย	1.0/40
ศ33207 วาดภาพการ์ตูน 1	1.0/40	ศ33208 การเขียนภาพการ์ตูนภาพสัตว์	1.0/40
พ33207 นันทนาการ	1.0/40	พ33207 นันทนาการ	1.0/40

โครงสร้างหลักสูตรมาตรฐานสากล โรงเรียนสีกัน(วัฒนานันท์อุปถัมภ์) ปีการศึกษา 2561

กลุ่มวิชาการสื่อสารภาษาฝรั่งเศส

ชั้นมัธยมศึกษาปีที่ 4 ภาคเรียนที่ 1		ชั้นมัธยมศึกษาปีที่ 4 ภาคเรียนที่ 2	
รายวิชา/กิจกรรม	เวลาเรียน (น.ก./ช.ม)	รายวิชา/กิจกรรม	เวลาเรียน (น.ก./ช.ม)
รายวิชาพื้นฐาน		รายวิชาพื้นฐาน	
ท31101 ภาษาไทย	1.0 / 40	ท 31102 ภาษาไทย	1.0 / 40
ค31101 คณิตศาสตร์พื้นฐาน 1	1.0 / 40	ค 31102 คณิตศาสตร์พื้นฐาน 2	1.0 / 40
ว31101วิทยาศาสตร์พื้นฐาน 1	1.0 / 20	ว31102 วิทยาศาสตร์พื้นฐาน 2	1.0 / 20
ส31201สังคมศึกษา 1	1.0 /40	ส31102 สังคมศึกษา 2	1.0 /40
พ31101 สุขศึกษาและพลศึกษา	0.5 / 20	พ31102 สุขศึกษาและพลศึกษา	0.5 / 20
ศ31101 ศิลปะ	0.5 / 20	ศ31102 ศิลปะ	0.5 / 20
ง31101การงานอาชีพและเทคโนโลยี	0.5 / 20	ง31102การงานอาชีพและเทคโนโลยี	0.5 / 20
อ31101 ภาษาอังกฤษ 1	1.0 /40	อ31102 ภาษาอังกฤษ 2	1.0 /40
	6.5/260		6.5/260
สาระเพิ่มเติม		สาระเพิ่มเติม	
อ31201 การอ่าน-เขียนเพื่อพัฒนาทักษะชีวิต 1	1.0 /40	อ31202 การอ่าน-เขียนเพื่อพัฒนาทักษะชีวิต 2	1.0 /40
อ31203 ภาษาอังกฤษฟัง-พูด 1	1.0 /40	อ31204 ภาษาอังกฤษฟัง-พูด 2	1.0 /40
ศ31201 จิตรกรรม 1	1.0/40	ศ31202 จิตรกรรม 2	1.0/40
ฝ31201 ภาษาฝรั่งเศสเพื่อการสื่อสารเบื้องต้น	3.0 /120	ฝ31202 ภาษาฝรั่งเศสเพื่อการสื่อสารเบื้องต้น	3.0 /120
ล 31201 การศึกษาค้นคว้าสร้างองค์ความรู้	1.0/40	ล 31202 การสื่อสารและการนำเสนอ	1.0/40
วิชาเพิ่มเติมตามความถนัด	1.0 /40	วิชาเพิ่มเติมตามความถนัด	1.0 /40
	8.0/320		8.0/320
รวม	14.5/580	รวม	14.5/580
กิจกรรมพัฒนาผู้เรียน		กิจกรรมพัฒนาผู้เรียน	
- กิจกรรมแนะแนว	/20	- กิจกรรมแนะแนว	/20
-กิจกรรมวิถีพุทธ	/20	-กิจกรรมวิถีพุทธ	/20
- กิจกรรมชุมนุม/ ชมรม	/20	- กิจกรรมชุมนุม/ ชมรม	/20
กิจกรรมเพื่อสังคมและสาธารณประโยชน์	(/10)	กิจกรรมเพื่อสังคมและสาธารณประโยชน์	(/10)
รวมเวลาเรียนทั้งสิ้น	640	รวมเวลาเรียนทั้งสิ้น	640

ชั้นมัธยมศึกษาปีที่ 5 ภาคเรียนที่ 1		ชั้นมัธยมศึกษาปีที่ 5 ภาคเรียนที่ 2	
รายวิชา/กิจกรรม	เวลาเรียน (น.ก./ช.ม)	รายวิชา/กิจกรรม	เวลาเรียน (น.ก./ช.ม)
รายวิชาพื้นฐาน		รายวิชาพื้นฐาน	
ท32101 ภาษาไทย	1.0 / 40	ท32102 ภาษาไทย	1.0 / 40
ค32101 คณิตศาสตร์พื้นฐาน 3	1.0 / 40	ค31102 คณิตศาสตร์พื้นฐาน 4	1.0 / 40
ว32101 วิทยาศาสตร์พื้นฐาน 3	1.0 /40	ว32102 วิทยาศาสตร์พื้นฐาน 4	1.0 / 40
ส32101 สังคมศึกษา 3	1.0 / 40	ส32102 สังคมศึกษา 4	1.0 /40
พ32101 สุขศึกษาและพลศึกษา	0.5 / 20	พ32102 สุขศึกษาและพลศึกษา	0.5 / 20
ศ32101 ศิลปะ	0.5 / 20	ศ32102 ศิลปะ	0.5 / 20
ง32101 การงานอาชีพและเทคโนโลยี	0.5 /40	ง32102 การงานอาชีพและเทคโนโลยี	0.5 / 20
อ32101 ภาษาอังกฤษ 3	1.0 /40	อ32102 ภาษาอังกฤษ 4	1.0 /40
	6.5/260		6.5/260
สาระเพิ่มเติม		สาระเพิ่มเติม	
อ32201 การอ่าน-เขียนเพื่อพัฒนาทักษะชีวิต 3	1.0 /40	อ32202 การอ่าน-เขียนเพื่อพัฒนาทักษะชีวิต 4	1.0 /40
ส32201 กฎหมายน่ารู้ 1	1.0 /40	ส32202 กฎหมายน่ารู้ 2	1.0 /40
ฝ32201 ภาษาฝรั่งเศสน่ารู้	3.0 /120	ฝ32202 ภาษาฝรั่งเศสน่ารู้	3.0 /120
ฝ32203 สนทนาภาษาฝรั่งเศส	1.0 /40	ฝ32204 สนทนาภาษาฝรั่งเศส	1.0/ 40
ศ32207 วาดลายไทย	1.0/40	ศ32208 วาดลายไทย	1.0/40
ท32201 การพูด	0.5/20	ท32202 ประวัติวรรณคดี 1	0.5/20
	7.5/300		7.5/300
รวม	14.0/560	รวม	14.0/560
กิจกรรมพัฒนาผู้เรียน		กิจกรรมพัฒนาผู้เรียน	
- กิจกรรมแนะแนว	/20	- กิจกรรมแนะแนว	/20
-กิจกรรมวิถีพุทธ	/20	-กิจกรรมวิถีพุทธ	/20
- กิจกรรมชุมนุม/ ชมรม	/20	- กิจกรรมชุมนุม/ ชมรม	/20
กิจกรรมเพื่อสังคมและสาธารณประโยชน์	(/10)	กิจกรรมเพื่อสังคมและสาธารณประโยชน์	(/10)
รวมเวลาเรียนทั้งสิ้น	620	รวมเวลาเรียนทั้งสิ้น	620

ชั้นมัธยมศึกษาปีที่ 6 ภาคเรียนที่ 1	ชั้นมัธยมศึกษาปีที่ 6 ภาคเรียนที่ 2
-------------------------------------	-------------------------------------

รายวิชา/กิจกรรม	เวลาเรียน (นท./ชม.)	รายวิชา/กิจกรรม	เวลาเรียน (นท./ชม.)
รายวิชาพื้นฐาน		รายวิชาพื้นฐาน	
ท33101 ภาษาไทย	1.0 / 40	ท33102 ภาษาไทย	1.0 / 40
ค33101 คณิตศาสตร์พื้นฐาน 5	1.0 / 40	ค33102 คณิตศาสตร์พื้นฐาน 6	1.0 / 40
ว33101 วิทยาศาสตร์พื้นฐาน 5	1.0 / 40	ว33102 วิทยาศาสตร์พื้นฐาน 6	1.0 / 40
ส33101 สังคมศึกษา 5	1.0 / 40	ส33102 สังคมศึกษา 6	1.0 / 40
ส33103 ประวัติศาสตร์ 1	1.0 / 40	ส33104 ประวัติศาสตร์ 2	1.0 / 40
พ33101 สุขศึกษาและพลศึกษา	0.5 / 20	พ33102 สุขศึกษาและพลศึกษา	0.5 / 20
ศ33101 ศิลปะ	0.5 / 20	ศ33102 ศิลปะ	0.5 / 20
ง33101 การงานอาชีพและเทคโนโลยี	0.5 / 20	ง33102 การงานอาชีพและเทคโนโลยี	0.5 / 20
อ33101 ภาษาอังกฤษ 5	1.0 / 40	อ33102 ภาษาอังกฤษ 6	1.0 / 40
	7.5/300		7.5/300
สาระเพิ่มเติม		สาระเพิ่มเติม	
ฝ33201 ภาษาฝรั่งเศสเพื่อการศึกษาต่อ	2.0/80	ฝ33202 ภาษาฝรั่งเศสเพื่อการศึกษาต่อ	2.0/80
ฝ33203 เสริมทักษะอ่าน/เขียนภาษาฝรั่งเศส	1.0/40	ฝ33204 เสริมทักษะอ่าน/เขียนภาษาฝรั่งเศส	1.0/40
อ33201 การอ่าน-เขียนเพื่อพัฒนาทักษะชีวิต 5	1.0 / 40	อ33202 การอ่าน-เขียนเพื่อพัฒนาทักษะชีวิต 6	1.0 / 40
อ33203 ภาษาอังกฤษฟัง-พูด	1.0/ 40	อ33204 ภาษาอังกฤษฟัง-พูด	1.0/40
ท33203 ประวัติวรรณคดี 2	0.5/20	ท33204 ภาษาไทยเพื่อนำเสนอ	0.5/20
วิชาเพิ่มเติม (ตามความถนัด)*	1.0/40	วิชาเพิ่มเติม (ตามความถนัด)*	1.0/40
	6.5/260		6.5/260
รวม	14.0/560	รวม	14.0/560
กิจกรรมพัฒนาผู้เรียน		กิจกรรมพัฒนาผู้เรียน	
- กิจกรรมแนะแนว	/20	- กิจกรรมแนะแนว	/20
-กิจกรรมวิถีพุทธ	/20	-กิจกรรมวิถีพุทธ	/20
- กิจกรรมชุมนุม/ ชมรม	/20	- กิจกรรมชุมนุม/ ชมรม	/20
กิจกรรมเพื่อสังคมและสาธารณประโยชน์	/10	กิจกรรมเพื่อสังคมและสาธารณประโยชน์	/10
รวมเวลาเรียนทั้งสิ้น	620	รวมเวลาเรียนทั้งสิ้น	620

***วิชาเพิ่มเติม (ตามความถนัด) เลือกได้ 1 รายวิชา

ภาคเรียนที่ 1		ภาคเรียนที่ 2	
ง 33265 งานโภชนาการเพื่ออาชีพ	1.0/40	ง 33265 งานโภชนาการเพื่ออาชีพ	1.0/40
ง33273 ช่างร้อยมาลัย	1.0/40	ง33273 ช่างร้อยมาลัย	1.0/40
ศ33207 วาดภาพการ์ตูน 1	1.0/40	ศ33208 การเขียนภาพการ์ตูนภาพสัตว์	1.0/40
พ30203 วอลเลย์บอล	1.0/40	พ30203 วอลเลย์บอล	1.0/40

กลุ่มวิชาทรัพยากรมนุษย์

ชั้นมัธยมศึกษาปีที่ 4 ภาคเรียนที่ 1		ชั้นมัธยมศึกษาปีที่ 4 ภาคเรียนที่ 2	
รายวิชา/กิจกรรม	เวลาเรียน (น.ก./ช.ม)	รายวิชา/กิจกรรม	เวลาเรียน (น.ก./ช.ม)
รายวิชาพื้นฐาน		รายวิชาพื้นฐาน	
ท31101 ภาษาไทย	1.0 / 40	ท31102 ภาษาไทย	1.0 / 40
ค31101 คณิตศาสตร์พื้นฐาน 1	1.0 / 40	ค31102 คณิตศาสตร์พื้นฐาน 2	1.0 / 40
ว31101 วิทยาศาสตร์พื้นฐาน 1	1.0 / 20	ว31102 วิทยาศาสตร์พื้นฐาน 2	1.0 / 20
ส31101 สังคมศึกษา 1	1.0 / 40	ส31102 สังคมศึกษา 2	1.0 / 40
พ31101 สุขศึกษาและพลศึกษา	0.5 / 20	พ31102 สุขศึกษาและพลศึกษา	0.5 / 20
ศ31101 ศิลปะ	0.5 / 20	ศ31102 ศิลปะ	0.5 / 20
ง31101 การงานอาชีพและเทคโนโลยี	0.5 / 20	ง31102 การงานอาชีพและเทคโนโลยี	0.5 / 20
อ31101 ภาษาอังกฤษ 1	1.0 / 40	อ31102 ภาษาอังกฤษ 2	1.0 / 40
	6.5/260		6.5/260
สาระเพิ่มเติม		สาระเพิ่มเติม	
อ31201 ภาษาอังกฤษอ่าน-เขียนเพื่อพัฒนาทักษะชีวิต 1	1.0 / 40	อ31202 ภาษาอังกฤษอ่าน-เขียนเพื่อพัฒนาทักษะชีวิต 2	1.0 / 40
อ31203 ภาษาอังกฤษฟัง-พูด 1	1.0 / 40	อ31204 ภาษาอังกฤษฟัง-พูด 2	1.0 / 40
ง31267 งานช่างอุตสาหกรรม	1.0/40	ง31268 งานช่างอุตสาหกรรม	1.0/40
พ31201 เทเบิลเทนนิส 1	1.0/40	พ31202 เทเบิลเทนนิส 2	1.0/40
ส31203 พลังงานกับสิ่งแวดล้อม	1.0/40	ส31204 ประชากรกับสิ่งแวดล้อม	1.0/40
ล 31201 การศึกษาค้นคว้าสร้างองค์ความรู้(IS1)	1.0/40	ล 31202 การสื่อสารและนำเสนอ (IS2)	1.0/40
วิชาเพิ่มเติม (ตามความถนัด)*	1.0 / 40	วิชาเพิ่มเติม (ตามความถนัด)*	1.0 / 40
	7.0/280		7.0/280
รวม	13.5/540	รวม	13.5/540
กิจกรรมพัฒนาผู้เรียน		กิจกรรมพัฒนาผู้เรียน	
- กิจกรรมแนะแนว	/20	- กิจกรรมแนะแนว	/20
-กิจกรรมวิถีพุทธ	/20	-กิจกรรมวิถีพุทธ	/20
- กิจกรรมชุมนุม/ ชมรม	/20	- กิจกรรมชุมนุม/ ชมรม	/20
กิจกรรมเพื่อสังคมและสาธารณประโยชน์	(/10)	กิจกรรมเพื่อสังคมและสาธารณประโยชน์	(/10)
รวมเวลาเรียนทั้งสิ้น	600	รวมเวลาเรียนทั้งสิ้น	600

ชั้นมัธยมศึกษาปีที่ 5 ภาคเรียนที่ 1	ชั้นมัธยมศึกษาปีที่ 5 ภาคเรียนที่ 2
-------------------------------------	-------------------------------------

รายวิชา/กิจกรรม	เวลาเรียน (น.ก./ชม.)	รายวิชา/กิจกรรม	เวลาเรียน (น.ก./ชม.)
รายวิชาพื้นฐาน		รายวิชาพื้นฐาน	
ท32101 ภาษาไทย	1.0 / 40	ท32102 ภาษาไทย	1.0 / 40
ค32101 คณิตศาสตร์พื้นฐาน 3	1.0 / 40	ค32102 คณิตศาสตร์พื้นฐาน 4	1.0 / 40
ว32101 วิทยาศาสตร์พื้นฐาน 3	1.0 / 40	ว32102 วิทยาศาสตร์พื้นฐาน 4	1.0 / 40
ส32101 สังคมศึกษา 3	1.0 / 40	ส32102 สังคมศึกษา 4	1.0 / 40
พ32101 สุขศึกษาและพลศึกษา	0.5 / 20	พ32102 สุขศึกษาและพลศึกษา	0.5 / 20
ศ32101 ศิลปะ	0.5 / 20	ศ32102 ศิลปะ	0.5 / 20
ง32101 การงานอาชีพและเทคโนโลยี	0.5 / 40	ง32102 การงานอาชีพและเทคโนโลยี	0.5 / 20
อ32101 ภาษาอังกฤษ 3	1.0 / 40	อ32102 ภาษาอังกฤษ 4	1.0 / 40
	6.5/260		6.5/260
สาระเพิ่มเติม		สาระเพิ่มเติม	
อ32201 การอ่าน-เขียนเพื่อพัฒนาทักษะชีวิต 3	1.0 / 40	อ32202 การอ่าน-เขียนเพื่อพัฒนาทักษะชีวิต 4	1.0 / 40
อ32205 ภาษาอังกฤษธุรกิจ 1	1.0 / 40	อ32206 ภาษาอังกฤษธุรกิจ 2	1.0 / 40
ส32201 กฎหมายน่ารู้	1.0 / 40	ส32202 กฎหมายน่ารู้	1.0 / 40
ง32271 งานไม้	1.0/40	ง32272 งานไม้	1.0/40
ง32290 เขียนแบบทัศนียภาพ	1.0/40	ง32291 เขียนแบบทัศนียภาพ	1.0/40
ศ32207 วาดลายไทย	1.0/ 40	ศ32208 วาดลายไทย	1.0/ 40
พ32201 เทคนิคการเล่นฟุตบอล 1	1.0/40	พ32202 เทคนิคการเล่นฟุตบอล 2	1.0/40
ท32201 การพูด	0.5/20	ท32202 ประวัติวรรณคดี	0.5/20
	7.5/300		7.5/300
รวม	14.0 /560	รวม	14.0 /560
กิจกรรมพัฒนาผู้เรียน		กิจกรรมพัฒนาผู้เรียน	
- กิจกรรมแนะแนว	/20	- กิจกรรมแนะแนว	/20
-กิจกรรมวิถีพุทธ	/20	-กิจกรรมวิถีพุทธ	/20
- กิจกรรมชุมนุม/ ชมรม	/20	- กิจกรรมชุมนุม/ ชมรม	/20
กิจกรรมเพื่อสังคมและสาธารณประโยชน์	(/10)	กิจกรรมเพื่อสังคมและสาธารณประโยชน์	(/10)
รวมเวลาเรียนทั้งสิ้น	620	รวมเวลาเรียนทั้งสิ้น	620

โครงสร้างหลักสูตรโรงเรียนสีกัน(วัฒนานันท์อุปถัมภ์)

ชั้นมัธยมศึกษาปีที่ 4/7 ปีการศึกษา 2561

แผนการเรียนสาขางานธุรกิจค้าปลีก (เทียบโอนหลักสูตร ปวช.)

ชั้นมัธยมศึกษาปีที่ 4 (ภาคเรียนที่1)	
	หน่วยกิต/ชม.
รายวิชาพื้นฐาน	7.0 / 280
ท31101 ภาษาไทย 1	1.0 / 40
ค31101 คณิตศาสตร์พื้นฐาน 1	1.0 / 40
ว31101 วิทยาศาสตร์พื้นฐาน 1	1.0 / 40
ส31101 สังคมศึกษา 1	1.0 / 40
พ31101 สุขศึกษา	0.5 / 20
พ31102 พลศึกษา	0.5 / 20
ศ31101 ศิลปะ	0.5 / 20
ง31101 การงานอาชีพและเทคโนโลยี / ว31106 การออกแบบและเทคโนโลยี	0.5 / 20
อ31101 ภาษาอังกฤษ 1	1.0 / 40
รายวิชาเพิ่มเติม	17.0 / 680
I31201การศึกษาค้นคว้าสร้งองค์ความรู้ (IS1)	1.0 / 40
ง30205 ความรู้เกี่ยวกับงานอาชีพ	2.0 / 80
ง30206 การขายเบื้องต้น 1	2.0 / 80
ง30201 พิมพ์ดีดไทยเบื้องต้น	2.0 / 80
ง30209 ธุรกิจค้าปลีก 1 ** (ฝึก 162 ชม.)	5.0 / 200
ง30210 ธุรกิจค้าปลีกร้านสะดวกซื้อ 1 * (ฝึก 270 ชม.)	5.0 / 200
กิจกรรมพัฒนาผู้เรียน	/ 60
กิจกรรมแนะแนว	/ 20
กิจกรรมวิถีพุทธ	/ 20
กิจกรรมชุมนุม/ชมรม	/ 20
กิจกรรมเพื่อสังคมและ สาธารณประโยชน์	/ (10)
รวมเวลาเรียนทั้งสิ้น	24.0 / 1020

ชั้นมัธยมศึกษาปีที่ 4 (ภาคเรียนที่2)	
	หน่วยกิต/ชม.
รายวิชาพื้นฐาน	7.0 / 280
ท31102 ภาษาไทย	1.0 / 40
ค31102 คณิตศาสตร์พื้นฐาน 2	1.0 / 40
ว31102 วิทยาศาสตร์พื้นฐาน 2	1.0 / 40
ส31102 สังคมศึกษา 2	1.0 / 40
พ31103 สุขศึกษา	0.5 / 20
พ31104 พลศึกษา	0.5 / 20
ศ31102 ศิลปะ	0.5 / 20
ง31102 การงานอาชีพและเทคโนโลยี / ว31106 การออกแบบและเทคโนโลยี	0.5 / 20
อ31102 ภาษาอังกฤษ 2	1.0 / 40
รายวิชาเพิ่มเติม	17.0 / 680
I31202 การสื่อสารและนำเสนอ (IS2)	1.0 / 40
ง30203 การบัญชีเบื้องต้น 1	2.0 / 80
ง30207 การขายเบื้องต้น 2	2.0 / 80
ง30202 พิมพ์ดีดอังกฤษเบื้องต้น	2.0 / 80
ง30211 ธุรกิจค้าปลีก 2 ** (ฝึก 162 ชม.)	5.0 / 200
ง30212 ธุรกิจค้าปลีกร้านสะดวกซื้อ 2 * (ฝึก 270 ชม.)	5.0 / 200
กิจกรรมพัฒนาผู้เรียน	/ 60
กิจกรรมแนะแนว	/ 20
กิจกรรมวิถีพุทธ	/ 20
กิจกรรมชุมนุม/ชมรม	/ 20
กิจกรรมเพื่อสังคมและ สาธารณประโยชน์	/ (10)
รวมเวลาเรียนทั้งสิ้น	24.0 / 1020

หมายเหตุ * ฝึกอาชีพในสถานประกอบการตามระบบทวิภาคี (ใช้เวลาไม่น้อยกว่า 54 ชั่วโมงเท่ากับ 1 หน่วยกิต)

ภาคเรียนที่ 1 ง30209 ธุรกิจค้าปลีก 1, ง30210 ธุรกิจค้าปลีกร้านสะดวกซื้อ 1 ฝึกงานที่สถานประกอบการ 432 ชั่วโมง

ภาคเรียนที่ 2 ง30211 ธุรกิจค้าปลีก 2, ง30212 ธุรกิจค้าปลีกร้านสะดวกซื้อ 2 ฝึกงานที่สถานประกอบการ 432 ชั่วโมง

รวมฝึกงาน 864 ชั่วโมง

โครงสร้างหลักสูตรโรงเรียนสีกัน(วัฒนานันท์อุปถัมภ์)

ชั้นมัธยมศึกษาปีที่ 5/7 ปีการศึกษา 2561

แผนการเรียนสาขางานธุรกิจค้าปลีก (เทียบโอนหลักสูตร ปวช.)

ชั้นมัธยมศึกษาปีที่ 5 (ภาคเรียนที่1)	
	หน่วยกิต/ชม.
รายวิชาพื้นฐาน	7.0/280
ท32101 ภาษาไทย 3	1.0/40
ค32101 คณิตศาสตร์พื้นฐาน 3	1.0/40
ว32101 วิทยาศาสตร์พื้นฐาน 3	1.0/40
ส32101 สังคมศึกษา 3	1.0/40
พ32101 สุขศึกษา	0.5/20
พ32102 พลศึกษา	0.5/20
ศ32101 ศิลปะ	0.5/20
ง32101 การงานอาชีพและเทคโนโลยี	0.5/20
อ32101 ภาษาอังกฤษ 3	1.0/40
รายวิชาเพิ่มเติม	18.0/720
ส30231 หน้าที่พลเมือง	0.5/20
ท32201 การพูด	0.5/20
ส32203 เศรษฐศาสตร์เบื้องต้น	2.0/80
ง30204 การบัญชีเบื้องต้น 2	2.0/80
ง30208 การเป็นผู้ประกอบการ	2.0/80
จ32203 ภาษาจีนเพื่อการสื่อสาร 1	1.0/40
ง30213 ธุรกิจค้าปลีก 3 **(ฝึก 162 ชม.)	5.0/200
ง30214 ธุรกิจค้าปลีกร้านสะดวกซื้อ 3 **(ฝึก 270 ชม.)	5.0/200
กิจกรรมพัฒนาผู้เรียน	60
กิจกรรมแนะแนว	/20
กิจกรรมวิถีพุทธ	/20
กิจกรรมชุมนุม/ชมรม	/20
กิจกรรมเพื่อสังคมและ สาธารณประโยชน์	/(10)
รวมเวลาเรียนทั้งสิ้น	25.5/1080

ชั้นมัธยมศึกษาปีที่ 5 (ภาคเรียนที่2)	
	หน่วยกิต/ชม.
รายวิชาพื้นฐาน	7.0/280
ท32102 ภาษาไทย 4	1.0/40
ค32102 คณิตศาสตร์พื้นฐาน 4	1.0/40
ว32102 วิทยาศาสตร์พื้นฐาน 4	1.0/40
ส32102 สังคมศึกษา 4	1.0/40
พ32103 สุขศึกษา	0.5/20
พ32104 พลศึกษา	0.5/20
ศ32102 ศิลปะ	0.5/20
ง32102 การงานอาชีพและเทคโนโลยี	0.5/20
อ32102 ภาษาอังกฤษ 4	1.0/40
รายวิชาเพิ่มเติม	14.0/560
ส30232 หน้าที่พลเมือง	0.5/20
ท32202 ประวัติวรรณคดี 2	0.5/20
ง32201 คอมพิวเตอร์และสารสนเทศเพื่องาน อาชีพ	2.0/80
จ32204 ภาษาจีนเพื่อการสื่อสาร 2	1.0/40
พ32205 อาชีวอนามัยและความปลอดภัย	2.0/80
ง30215 ธุรกิจค้าปลีก 4 ** (ฝึก 162 ชม.)	3.0/120
ง30216 ธุรกิจค้าปลีกร้านสะดวกซื้อ 3 **(ฝึก 162 ชม.)	
กิจกรรมพัฒนาผู้เรียน	60
กิจกรรมแนะแนว	/20
กิจกรรมวิถีพุทธ	/20
กิจกรรมชุมนุม/ชมรม	/20
กิจกรรมเพื่อสังคมและ สาธารณประโยชน์	/(10)
รวมเวลาเรียนทั้งสิ้น	21.5/920

หมายเหตุ * ฝึกอาชีพในสถานประกอบการตามระบบทวิภาคี (ใช้เวลาไม่น้อยกว่า 54 ชั่วโมงเท่ากับ 1 หน่วยกิต)
ภาคเรียนที่ 1 ง30213 ธุรกิจค้าปลีก 3, ง30214 ธุรกิจค้าปลีกร้านสะดวกซื้อ 3 ฝึกงานที่สถานประกอบการ 432 ชั่วโมง
ภาคเรียนที่ 2 ง30215 ธุรกิจค้าปลีก 4, ง30216 ธุรกิจค้าปลีกร้านสะดวกซื้อ 4 ฝึกงานที่สถานประกอบการ 324 ชั่วโมง

รวมฝึกงาน 756 ชั่วโมง

โครงสร้างหลักสูตรโรงเรียนสีกัน(วัฒนานันท์อุปถัมภ์)

ชั้นมัธยมศึกษาปีที่ 6/7 ปีการศึกษา 2561

แผนการเรียนสาขางานธุรกิจค้าปลีก (เทียบโอนหลักสูตร ปวช.)

ชั้นมัธยมศึกษาปีที่ 6 (ภาคเรียนที่1)	
	หน่วยกิต/ชม.
รายวิชาพื้นฐาน	8.0/320
ท33101 ภาษาไทย	1.0/40
ค33101 คณิตศาสตร์พื้นฐาน 5	1.0/40
ว33101 วิทยาศาสตร์พื้นฐาน 5	1.0/40
ส33101 สังคมศึกษา 5	1.0/40
ส33103 ประวัติศาสตร์ 1	1.0/40
พ33101 สุขศึกษา	0.5/20
พ33102 พลศึกษา	0.5/20
ศ33101 ศิลปะ	0.5/20
ง33101 การงานอาชีพและเทคโนโลยี 5	0.5/20
อ33101 ภาษาอังกฤษ 5	1.0/40
รายวิชาเพิ่มเติม	14.5/ 580
ส30233 หน้าที่พลเมือง	0.5/20
พ33207 นันทนาการ	1.0/40
อ33205 ภาษาอังกฤษโครงการ	1.0/40
ส33203 ภูมิศาสตร์และประวัติศาสตร์ไทย	2.0/80
ง30217 โครงการ 1	2.0/80
ง30213 ธุรกิจค้าปลีก 5 ** (ฝึก 162 ชม.)	5.0/200
ง30214 ธุรกิจค้าปลีกร้านสะดวกซื้อ 5 ** (ฝึก 162 ชม.)	3.0/120
กิจกรรมพัฒนาผู้เรียน	60
กิจกรรมแนะแนว	/20
กิจกรรมวิถีพุทธ	/20
กิจกรรมชุมนุม/ชมรม	/20
กิจกรรมเพื่อสังคมและ สาธารณประโยชน์	/(10)
รวมเวลาเรียนทั้งสิ้น	25.5/960

ชั้นมัธยมศึกษาปีที่ 6 (ภาคเรียนที่2)	
	หน่วยกิต/ชม.
รายวิชาพื้นฐาน	8.0/320
ท33102 ภาษาไทย	1.0/40
ค33102 คณิตศาสตร์พื้นฐาน 6	1.0/40
ว33106 วิทยาศาสตร์พื้นฐาน 6	1.0/40
ส33102 สังคมศึกษา 6	1.0/40
ส33104 ประวัติศาสตร์ 2	1.0/40
พ33103 สุขศึกษา	0.5/20
พ33104 พลศึกษา	0.5/20
ศ33102 ศิลปะ	0.5/20
ง33102 การงานอาชีพและเทคโนโลยี	0.5/20
อ33102 ภาษาอังกฤษ 6	1.0/40
รายวิชาเพิ่มเติม	7.5/300
ส30234 หน้าที่พลเมือง	0.5/20
พ33208 นันทนาการ	1.0/40
อ33206 ภาษาอังกฤษสำหรับงานสำนักงาน	1.0/40
ส33204 กฎหมายแรงงาน	1.0/40
ง30220 ฝึกงาน *** (ฝึก 320 ชม.)	4.0/160
กิจกรรมพัฒนาผู้เรียน	60
กิจกรรมแนะแนว	/20
กิจกรรมวิถีพุทธ	/20
กิจกรรมชุมนุม/ชมรม	/20
กิจกรรมเพื่อสังคมและ สาธารณประโยชน์	/(10)
รวมเวลาเรียนทั้งสิ้น	15.5/680

หมายเหตุ * ฝึกอาชีพในสถานประกอบการตามระบบทวิภาคี (ใช้เวลาไม่น้อยกว่า 54 ชั่วโมงเท่ากับ 1 หน่วยกิต)

ภาคเรียนที่ 1 ง30218 ธุรกิจค้าปลีก 5, ง30219 ธุรกิจค้าปลีกร้านสะดวกซื้อ 5 ฝึกงานที่สถานประกอบการ 324 ชั่วโมง

ภาคเรียนที่ 2 ง30220 ฝึกงานที่สถานประกอบการ ฝึกงานที่สถานประกอบการ 320 ชั่วโมง

รวมฝึกงาน 644 ชั่วโมง

โครงสร้างหลักสูตรส่งเสริมอัจฉริยภาพ โรงเรียนสีกัน(วัฒนานครอุบลรัตน์) ปีการศึกษา 2561

กลุ่มวิชาดนตรีและศิลปะการแสดง

ชั้นมัธยมศึกษาปีที่ 4 ภาคเรียนที่ 1		ชั้นมัธยมศึกษาปีที่ 4 ภาคเรียนที่ 2	
รายวิชา/กิจกรรม	เวลาเรียน (น.ก./ช.ม)	รายวิชา/กิจกรรม	เวลาเรียน (น.ก./ช.ม)
รายวิชาพื้นฐาน		รายวิชาพื้นฐาน	
ท31101 ภาษาไทย	1.0 / 40	ท31102 ภาษาไทย	1.0 / 40
ค31101 คณิตศาสตร์พื้นฐาน 1	1.0 / 40	ค31102 คณิตศาสตร์พื้นฐาน 2	1.0 / 40
ว31101 วิทยาศาสตร์พื้นฐาน 1	1.0 / 20	ว31102 วิทยาศาสตร์พื้นฐาน 2	1.0 / 20
ส31101 สังคมศึกษา 1	1.0 / 40	ส31102 สังคมศึกษา 2	1.0 / 40
พ31101 สุขศึกษาและพลศึกษา	0.5 / 20	พ31102 สุขศึกษาและพลศึกษา	0.5 / 20
ศ31101 ศิลปะ	0.5 / 20	ศ31102 ศิลปะ	0.5 / 20
ง31101 การงานอาชีพและเทคโนโลยี	0.5 / 20	ง31102 การงานอาชีพและเทคโนโลยี	0.5 / 20
อ31101 ภาษาอังกฤษ 1	1.0 / 40	อ31102 ภาษาอังกฤษ 2	1.0 / 40
	6.5/260		6.5/260
สาระเพิ่มเติม		สาระเพิ่มเติม	
อ31203 ภาษาอังกฤษฟัง-พูด 1	1.0 / 40	อ31204 ภาษาอังกฤษฟัง-พูด 2	1.0 / 40
ล 31201 การศึกษาค้นคว้าสร้างองค์ความรู้	1.0 / 40	ล 31202 การสื่อสารและการนำเสนอ	1.0 / 40
ท31205 ศิลปะการพูด 1	1.0/40	ท31206 ศิลปะการพูด 2	1.0/40
ศ31215 คีตศิลป์สากล 1	1.0/40	ศ31216 คีตศิลป์สากล 2	1.0/40
ศ31217 พื้นฐานดนตรีไทย 1	1.0/40	ศ31218 พื้นฐานดนตรีไทย 2	1.0/40
ศ31213 การแสดงสร้างสรรค์ 1	1.0/40	ศ 31214 การแสดงสร้างสรรค์ 2	1.0/40
วิชาเพิ่มเติม (ตามความถนัด)*	1.0 / 40	วิชาเพิ่มเติม (ตามความถนัด)*	1.0 / 40
	7.0/280		7.0/280
รวม	13.5/540	รวม	13.5/540
กิจกรรมพัฒนาผู้เรียน		กิจกรรมพัฒนาผู้เรียน	
- กิจกรรมแนะแนว	/20	- กิจกรรมแนะแนว	/20
-กิจกรรมวิถีพุทธ	/20	-กิจกรรมวิถีพุทธ	/20
- กิจกรรมชุมนุม/ ชมรม	/20	- กิจกรรมชุมนุม/ ชมรม	/20
กิจกรรมเพื่อสังคมและสาธารณประโยชน์	(/10)	กิจกรรมเพื่อสังคมและสาธารณประโยชน์	(/10)
รวมเวลาเรียนทั้งสิ้น	600	รวมเวลาเรียนทั้งสิ้น	600

ชั้นมัธยมศึกษาปีที่ 5 ภาคเรียนที่ 1		ชั้นมัธยมศึกษาปีที่ 5 ภาคเรียนที่ 2	
รายวิชา/กิจกรรม	เวลาเรียน (น.ก./ช.ม)	รายวิชา/กิจกรรม	เวลาเรียน (น.ก./ช.ม)
รายวิชาพื้นฐาน		รายวิชาพื้นฐาน	
ท32101 ภาษาไทย	1.0 / 40	ท32102 ภาษาไทย	1.0 / 40
ค32101 คณิตศาสตร์พื้นฐาน 3	1.0 / 40	ค32102 คณิตศาสตร์พื้นฐาน 4	1.0 / 40
ว32101 วิทยาศาสตร์พื้นฐาน 3	1.0 / 40	ว32102 วิทยาศาสตร์พื้นฐาน 4	1.0 / 40
ส32101 สังคมศึกษา 3	1.0 / 40	ส32102 สังคมศึกษา 4	1.0 / 40
พ32101 สุขศึกษาและพลศึกษา	0.5 / 20	พ32102 สุขศึกษาและพลศึกษา	0.5 / 20
ศ32101 ศิลปะ	0.5 / 20	ศ32102 ศิลปะ	0.5 / 20
ง32101 การงานอาชีพและเทคโนโลยี	0.5 / 40	ง32102 การงานอาชีพและเทคโนโลยี	0.5 / 20
อ32101 ภาษาอังกฤษ 3	1.0 / 40	อ32102 ภาษาอังกฤษ 4	1.0 / 40
	6.5/260		6.5/260
สาระเพิ่มเติม		สาระเพิ่มเติม	
อ32201 การอ่าน-เขียนเพื่อพัฒนาทักษะชีวิต 3	1.0 / 40	อ32202 การอ่าน-เขียนเพื่อพัฒนาทักษะชีวิต 4	1.0 / 40
อ32203 ภาษาอังกฤษฟัง-พูด 1	1.0 / 40	อ32204 ภาษาอังกฤษฟัง-พูด 2	1.0 / 40
ส32201 กฎหมายน่ารู้	1.0 / 40	ส32202 กฎหมายน่ารู้	1.0 / 40
ศ30203 ดนตรีสากลปฏิบัติตามถนัด	2.0/80	ศ30204 ดนตรีสากลปฏิบัติตามถนัด	2.0/80
ศ30205 ดนตรีไทยสร้างสรรค์		ศ30206 ดนตรีไทยสร้างสรรค์	
ศ30207 นาฏศิลป์สร้างสรรค์		ศ30208 นาฏศิลป์สร้างสรรค์	
ศ30209 ทฤษฎีดนตรีสากล 1	1.0/ 40	ศ30210 ทฤษฎีดนตรีสากล 2	1.0/ 40
ท32205 เทคนิคการพูดเพื่อพิธีกร	1.0/40	1.0/40
ท32201 การพูด	0.5/20	ท32202 ประวัติวรรณคดี	0.5/20
	7.5		7.5
รวม	14.0/560	รวม	14.0/560
กิจกรรมพัฒนาผู้เรียน		กิจกรรมพัฒนาผู้เรียน	
- กิจกรรมแนะแนว	/20	- กิจกรรมแนะแนว	/20
- กิจกรรมวิถีพุทธ	/20	- กิจกรรมวิถีพุทธ	/20
- กิจกรรมชุมนุม/ ชมรม	/20	- กิจกรรมชุมนุม/ ชมรม	/20
กิจกรรมเพื่อสังคมและสาธารณประโยชน์	(/10)	กิจกรรมเพื่อสังคมและสาธารณประโยชน์	(/10)
รวมเวลาเรียนทั้งสิ้น	620	รวมเวลาเรียนทั้งสิ้น	620

โครงสร้างหลักสูตรส่งเสริมอัจฉริยภาพ โรงเรียนสีกัน(วัฒนานันทอุปถัมภ์) ปีการศึกษา 2561

กลุ่มวิชากีฬาสู่อาชีพ

ชั้นมัธยมศึกษาปีที่ 5 ภาคเรียนที่ 1		ชั้นมัธยมศึกษาปีที่ 5 ภาคเรียนที่ 2	
รายวิชา/กิจกรรม	เวลาเรียน (น.ก./ช.ม)	รายวิชา/กิจกรรม	เวลาเรียน (น.ก./ช.ม)
รายวิชาพื้นฐาน		รายวิชาพื้นฐาน	
ท32101 ภาษาไทย	1.0 / 40	ท32102 ภาษาไทย	1.0 / 40
ค32101 คณิตศาสตร์พื้นฐาน 3	1.0 / 40	ค32102 คณิตศาสตร์พื้นฐาน 4	1.0 / 40
ว32101 วิทยาศาสตร์พื้นฐาน 3	1.0 /40	ว32102 วิทยาศาสตร์พื้นฐาน 4	1.0 / 40
ส32101 สังคมศึกษา 3	1.0 / 40	ส32102 สังคมศึกษา 4	1.0 /40
พ32101 สุขศึกษาและพลศึกษา	0.5 / 20	พ32102 สุขศึกษาและพลศึกษา	0.5 / 20
ศ32101 ศิลปะ	0.5 / 20	ศ32102 ศิลปะ	0.5 / 20
ง32101 การงานอาชีพและเทคโนโลยี	0.5 /40	ง32102 การงานอาชีพและเทคโนโลยี	0.5 / 20
อ32101 ภาษาอังกฤษ 3	1.0 /40	อ32102 ภาษาอังกฤษ 4	1.0 /40
	6.5/260		6.5/260
สาระเพิ่มเติม		สาระเพิ่มเติม	
อ32201 การอ่าน-เขียนเพื่อพัฒนาทักษะชีวิต 3	1.0 /40	อ32202 การอ่าน-เขียนเพื่อพัฒนาทักษะชีวิต 4	1.0 /40
อ32203 ภาษาอังกฤษฟัง-พูด 1	1.0 /40	อ32204 ภาษาอังกฤษฟัง-พูด 2	1.0 /40
ส32201 กฎหมายน่ารู้	1.0 /40	ส32202 กฎหมายน่ารู้	1.0 /40
ว30289 กายวิภาคกับสรีรวิทยา	1.0/40	ว30290 กายวิภาคกับสรีรวิทยา	1.0/40
พ30205 โภชนาการกับการกีฬา	0.5/20	พ30207 กิจกรรมที่ใช้ร่างกายและไม่ใช้	1.0/40
พ30206 การทดสอบสมรรถภาพทางกาย	0.5/ 20	พ32204 เทคนิคการวางแผนฟุตบอล 2	2.0/80
พ32203 เทคนิคการวางแผนฟุตบอล 2	2.0/80	ท32202 ประวัติวรรณคดี	0.5/20
ท32201 การพูด	0.5/20		
	7.5/300		7.5
รวม	14.0/560	รวม	14.0/560
กิจกรรมพัฒนาผู้เรียน		กิจกรรมพัฒนาผู้เรียน	
- กิจกรรมแนะแนว	/20	- กิจกรรมแนะแนว	/20
-กิจกรรมวิถีพุทธ	/20	-กิจกรรมวิถีพุทธ	/20
- กิจกรรมชุมนุม/ ชมรม	/20	- กิจกรรมชุมนุม/ ชมรม	/20
กิจกรรมเพื่อสังคมและสาธารณประโยชน์	(/10)	กิจกรรมเพื่อสังคมและสาธารณประโยชน์	(/10)
รวมเวลาเรียนทั้งสิ้น	620	รวมเวลาเรียนทั้งสิ้น	620

โครงสร้างหลักสูตรส่งเสริมอัจฉริยภาพ โรงเรียนสีกัน(วัฒนานันทอุปถัมภ์) ปีการศึกษา 2561

กลุ่มวิชาศิลปะการประกอบอาหาร

ชั้นมัธยมศึกษาปีที่ 5 ภาคเรียนที่ 1		ชั้นมัธยมศึกษาปีที่ 5 ภาคเรียนที่ 2	
รายวิชา/กิจกรรม	เวลาเรียน (น.ก./ช.ม)	รายวิชา/กิจกรรม	เวลาเรียน (น.ก./ช.ม)
รายวิชาพื้นฐาน		รายวิชาพื้นฐาน	
ท32101 ภาษาไทย	1.0 / 40	ท32102 ภาษาไทย	1.0 / 40
ค32101 คณิตศาสตร์พื้นฐาน 3	1.0 / 40	ค32102 คณิตศาสตร์พื้นฐาน 4	1.0 / 40
ว32101 วิทยาศาสตร์พื้นฐาน 3	1.0 /40	ว32102 วิทยาศาสตร์พื้นฐาน 4	1.0 / 40
ส32101 สังคมศึกษา 3	1.0 / 40	ส32102 สังคมศึกษา 4	1.0 /40
พ32101 สุขศึกษาและพลศึกษา	0.5 / 20	พ32102 สุขศึกษาและพลศึกษา	0.5 / 20
ศ32101 ศิลปะ	0.5 / 20	ศ32102 ศิลปะ	0.5 / 20
ง32101 การงานอาชีพและเทคโนโลยี	0.5 /40	ง32102 การงานอาชีพและเทคโนโลยี	0.5 / 20
อ32101 ภาษาอังกฤษ 3	1.0 /40	อ32102 ภาษาอังกฤษ 4	1.0 /40
	6.5/260		6.5/260
สาระเพิ่มเติม		สาระเพิ่มเติม	
อ32201 การอ่าน-เขียนเพื่อพัฒนาทักษะชีวิต 3	1.0 /40	อ32202 การอ่าน-เขียนเพื่อพัฒนาทักษะชีวิต 4	1.0 /40
อ32203 ภาษาอังกฤษฟัง-พูด 1	1.0 /40	อ32204 ภาษาอังกฤษฟัง-พูด 2	1.0 /40
ส32201 กฎหมายน่ารู้	1.0 /40	ส32202 กฎหมายน่ารู้	1.0 /40
ง30267 การจัดตกแต่งอาหาร 1	1.0/40	ง30268 การจัดตกแต่งอาหาร 2	1.0/40
ง30271 งานการโรงแรม	1.0/ 40	ง30272 งานบริหารจัดการ	1.0/ 40
ง30269 งานการประกอบอาหารไทย	2.0/80	ง30270 การประกอบอาหารนานาชาติ	2.0 /80
ท32201 การพูด	0.5/20	ท32202 ประวัติวรรณคดี	0.5/20
	7.5/300	
รวม	14.0/560	รวม	14.0/560
กิจกรรมพัฒนาผู้เรียน		กิจกรรมพัฒนาผู้เรียน	
- กิจกรรมแนะแนว	/20	- กิจกรรมแนะแนว	/20
-กิจกรรมวิถีพุทธ	/20	-กิจกรรมวิถีพุทธ	/20
- กิจกรรมชุมนุม/ ชมรม	/20	- กิจกรรมชุมนุม/ ชมรม	/20
กิจกรรมเพื่อสังคมและสาธารณประโยชน์	(/10)	กิจกรรมเพื่อสังคมและสาธารณประโยชน์	(/10)
รวมเวลาเรียนทั้งสิ้น	620	รวมเวลาเรียนทั้งสิ้น	620

โครงสร้างหลักสูตรมาตรฐานสากล โรงเรียนสีกัน(วัฒนานันท์อุปถัมภ์) ปีการศึกษา 2561

กลุ่มวิชาทรัพยากรมนุษย์เพื่ออาชีพ

ชั้นมัธยมศึกษาปีที่ 6 ภาคเรียนที่ 1		ชั้นมัธยมศึกษาปีที่ 6 ภาคเรียนที่ 2	
รายวิชา/กิจกรรม	เวลาเรียน (น.ก./ช.ม)	รายวิชา/กิจกรรม	เวลาเรียน (น.ก./ช.ม)
รายวิชาพื้นฐาน		รายวิชาพื้นฐาน	
ท33101 ภาษาไทย	1.0 / 40	ท33102 ภาษาไทย	1.0 / 40
ค33101 คณิตศาสตร์พื้นฐาน 5	1.0 / 40	ค33102 คณิตศาสตร์พื้นฐาน 6	1.0 / 40
ว33101 วิทยาศาสตร์พื้นฐาน 5	1.0 /40	ว33102 วิทยาศาสตร์พื้นฐาน 6	1.0 / 40
ส33101 สังคมศึกษา 5	1.0 /40	ส33102 สังคมศึกษา 6	1.0 /40
ส33103 ประวัติศาสตร์	1.0 /40	ส33104 ประวัติศาสตร์	1.0 /40
พ33101 สุขศึกษาและพลศึกษา	0.5 / 20	พ33102 สุขศึกษาและพลศึกษา	0.5 / 20
ศ33101 ศิลปะ	0.5 / 20	ศ33102 ศิลปะ	0.5 / 20
ง33101 การงานอาชีพและเทคโนโลยี	0.5 / 20	ง33102 การงานอาชีพและเทคโนโลยี	0.5 / 20
อ33101 ภาษาอังกฤษ 5	1.0 /40	อ33102 ภาษาอังกฤษ 6	1.0 /40
	7.5/300		7.5/300
สาระเพิ่มเติม		สาระเพิ่มเติม	
อ33203 ภาษาอังกฤษฟัง-พูด	1.0 /40	อ33204 ภาษาอังกฤษฟัง-พูด	1.0 /40
วิชาชีพเทคนิคคอนมือง	5.0/200	วิชาชีพเทคนิคคอนมือง	5.0/200
	6.0/240		6.0/240
รวม	13.5/540	รวม	14.0/540
กิจกรรมพัฒนาผู้เรียน		กิจกรรมพัฒนาผู้เรียน	
- กิจกรรมแนะแนว	/20	- กิจกรรมแนะแนว	/20
-กิจกรรมวิถีพุทธ	/20	-กิจกรรมวิถีพุทธ	/20
- กิจกรรมชุมนุม/ ชมรม	/20	- กิจกรรมชุมนุม/ ชมรม	/20
กิจกรรมเพื่อสังคมและสาธารณะประโยชน์	(/10)	กิจกรรมเพื่อสังคมและสาธารณะประโยชน์	(/10)
รวมเวลาเรียนทั้งสิ้น	600	รวมเวลาเรียนทั้งสิ้น	600

โรงเรียนสีกัน(วัฒนานครอุบลรัตน์) เป็นโรงเรียนวิถีพุทธ จิตอาสา มุ่งพัฒนาให้นักเรียนเป็นผู้มี
บุคลิกดี วใจงาม ความสามารถโดดเด่น เป็นผู้นำ คุณธรรมเป็นเลิศ โดยพัฒนาวิทยากรเรียนตาม
แนวทางวิถีพุทธจิตอาสา ส่งเสริมพัฒนาคุณภาพผู้เรียนส่งเสริมคุณธรรมจริยธรรม ครูและบุคลากรทาง
การศึกษาของโรงเรียนจึงมีบทบาทในการจัดกิจกรรมต่าง ๆ ที่ส่งผลให้ครูปฏิบัติงานตามบทบาทหน้าที่อย่างมี
ประสิทธิภาพทั้งด้านการสอน ด้านการปกครองชั้น ด้านคุณธรรมจริยธรรม จากการพัฒนาของครูผู้สอนส่งผล
ให้ครูได้เลื่อนวิทยฐานะสูงขึ้นตามลำดับ โรงเรียนสีกัน(วัฒนานครอุบลรัตน์) มีครูเชี่ยวชาญ ครูชำนาญการ
พิเศษ ครูชำนาญการ ครู ครูผู้ช่วย แต่ละระดับพร้อมที่จะพัฒนาเป็นไปตามขั้นตอน โรงเรียนมีกิจกรรม
ต่าง ๆ เพื่อสร้างขวัญและกำลังใจให้กับคุณครูและบุคลากรทุกคนของโรงเรียน มีกิจกรรมเพชรอินทนิลเพื่อ
ประกาศเกียรติคุณคนดีสีกัน ทุกปีการศึกษาซึ่งประกอบไปด้วยรางวัล รองผู้บริหารดีเด่น ผู้ช่วยผู้อำนวยการ
ดีเด่น หัวหน้ากลุ่มสาระการเรียนรู้ดีเด่น หัวหน้าระดับดีเด่น หัวหน้างานกลุ่มบริหารวิชาการดีเด่น หัวหน้า
งานกลุ่มบริหารงบประมาณดีเด่น หัวหน้างานกลุ่มบริหารงานบุคคลดีเด่น หัวหน้างานกลุ่มบริหารทั่วไปดีเด่น
ครูที่ปรึกษาทุกระดับดีเด่นครูผู้สอนทุกกลุ่มสาระดีเด่น ครูผู้อุทิศเวลาให้กับทางราชการปฏิบัติงาน ครูผู้ทำ
คุณประโยชน์และสร้างชื่อเสียงให้โรงเรียน ครูผู้อุทิศตนในการปฏิบัติราชการด้านความมุ่งมั่น วิริยะ อุสาหะ

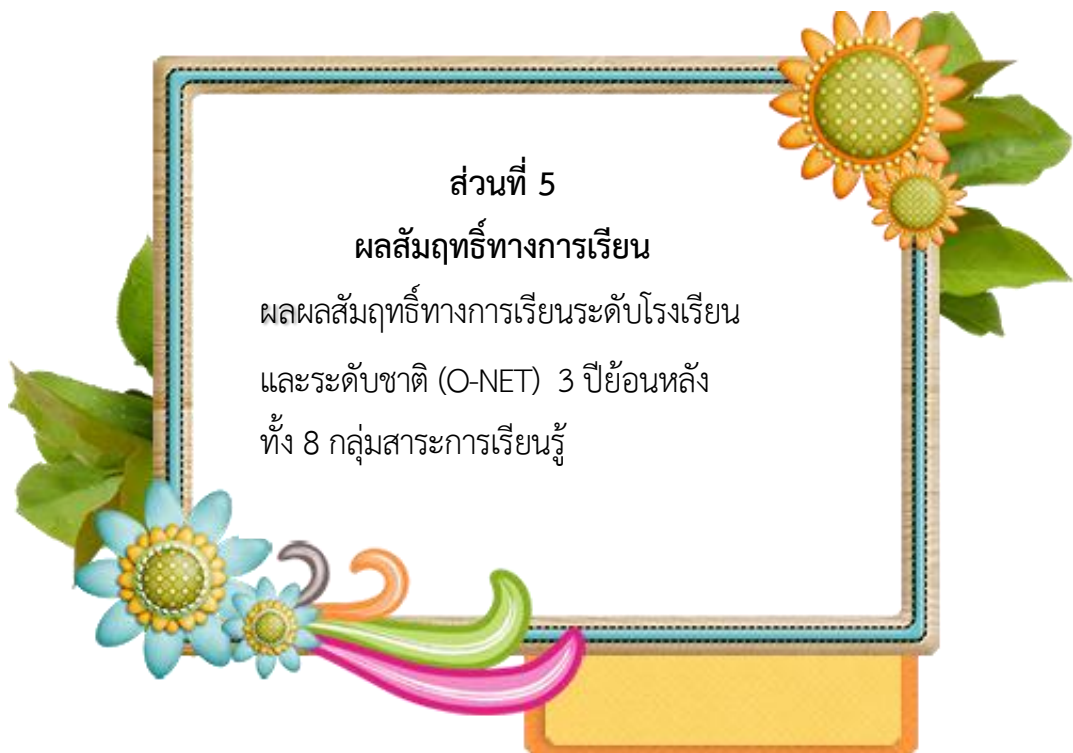

ส่วนที่ 5

ผลสัมฤทธิ์ทางการเรียน

ผลผลสัมฤทธิ์ทางการเรียนระดับโรงเรียน

และระดับชาติ (O-NET) 3 ปีซ้อนหลัง

ทั้ง 8 กลุ่มสาระการเรียนรู้

ส่วนที่ 5
ผลสัมฤทธิ์ทางการเรียน

ผลผลสัมฤทธิ์ทางการเรียนระดับโรงเรียน และระดับชาติ (O-NET) 3 ปีซ้อนหลัง ทั้ง 8 กลุ่มสาระการเรียนรู้

1. ระดับโรงเรียน

เปรียบเทียบผลสัมฤทธิ์ทางการเรียนของนักเรียนระดับโรงเรียน

กลุ่มสาระการ เรียนรู้	ระดับ	ปีการศึกษา 2559		ปีการศึกษา 2560	
		ภาคต้น	ภาค ปลาย	ภาคต้น	ภาค ปลาย
ภาษาไทย	ม. ต้น	2.45	2.33	2.99	3.00
	ม. ปลาย	3.44	2.94	3.42	3.12
คณิตศาสตร์	ม. ต้น	1.62	2.00	2.39	2.71
	ม. ปลาย	1.99	2.09	1.80	2.33
วิทยาศาสตร์	ม. ต้น	2.30	2.00	2.82	2.84
	ม. ปลาย	2.01	3.43	2.38	2.33
สังคมศึกษา	ม. ต้น	2.20	2.50	2.56	2.90
	ม. ปลาย	1.98	2.09	2.25	2.08
ภาษาต่างประเทศ	ม. ต้น	2.23	2.50	2.58	2.60
	ม. ปลาย	2.30	2.54	2.56	2.56
ศิลปะ	ม. ต้น	3.32	3.00	3.46	3.32
	ม. ปลาย	3.08	3.39	3.31	3.39
สุขศึกษา	ม. ต้น	2.88	3.00	2.88	3.32
	ม. ปลาย	2.88	3.01	2.88	3.27
การงานอาชีพฯ	ม. ต้น	2.72	3.00	2.72	3.09
	ม. ปลาย	2.39	2.44	2.39	2.23

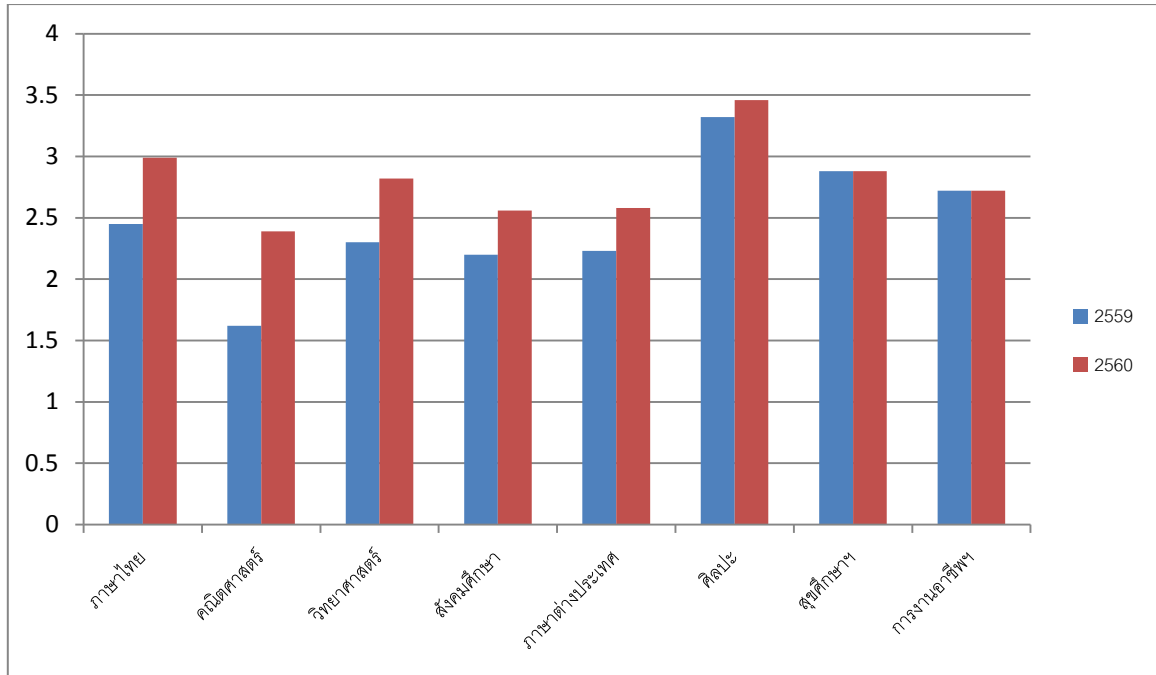

กราฟแสดงการเปรียบเทียบผลสัมฤทธิ์ทางการเรียนของนักเรียนระดับโรงเรียน
ระดับมัธยมศึกษาตอนต้น ภาคต้น
ปีการศึกษา 2559-2560

จากสถิติปีการศึกษา 2559-2560 พบว่า นักเรียนมีผลสัมฤทธิ์ดีขึ้นในรายวิชาภาษาไทย
วิทยาศาสตร์ ศิลปะ ส่วนรายวิชาที่จะต้องหากิจกรรมเพิ่มผลสัมฤทธิ์และพัฒนาความสามารถของนักเรียน
ได้แก่ สังคมศึกษา คณิตศาสตร์ ภาต่างประเทศ สุขศึกษาและการงานอาชีพ

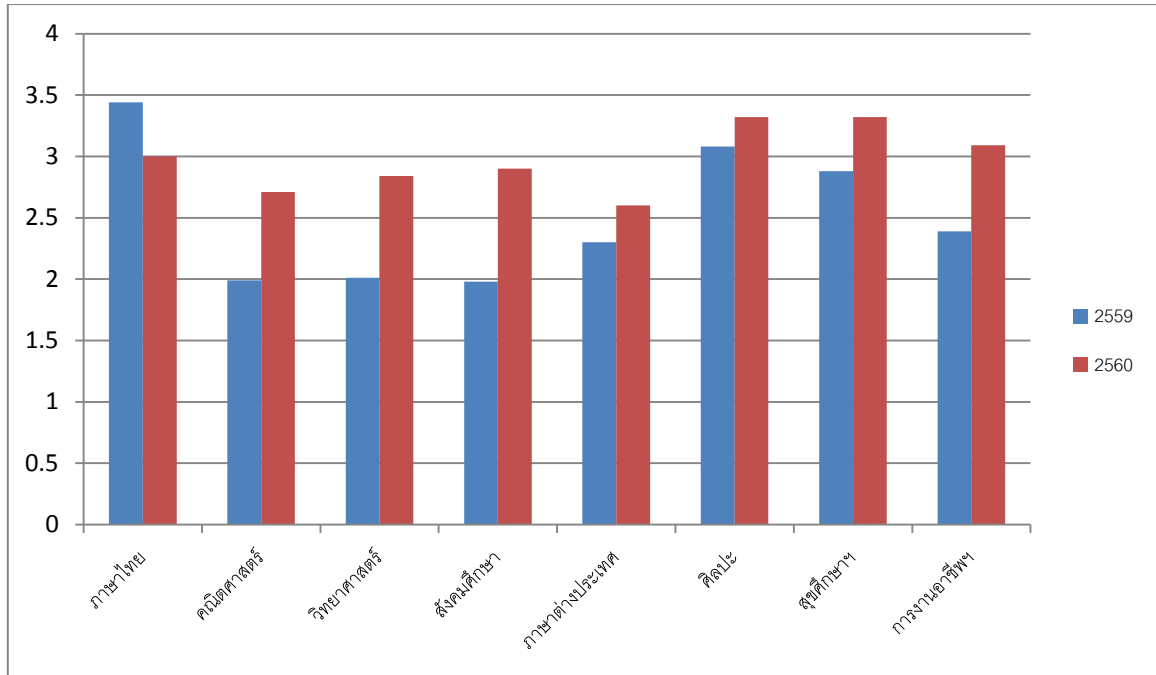

กราฟแสดงการเปรียบเทียบผลสัมฤทธิ์ทางการเรียนของนักเรียนระดับโรงเรียน
ระดับมัธยมศึกษาตอนต้น ภาคปลาย
ปีการศึกษา 2559-2560

จากสถิติปีการศึกษา 2559-2560 นักเรียนมีผลสัมฤทธิ์วิชาภาษาไทยสูงขึ้น ในรายวิชาอื่น
จะต้องดำเนินการพัฒนาผลสัมฤทธิ์ โดยเฉพาะวิทยาศาสตร์ สังคมศึกษา และภาษาต่างประเทศ เนื่องจาก
เป็นวิชาที่มีผลสัมฤทธิ์ลดลงอย่างต่อเนื่อง

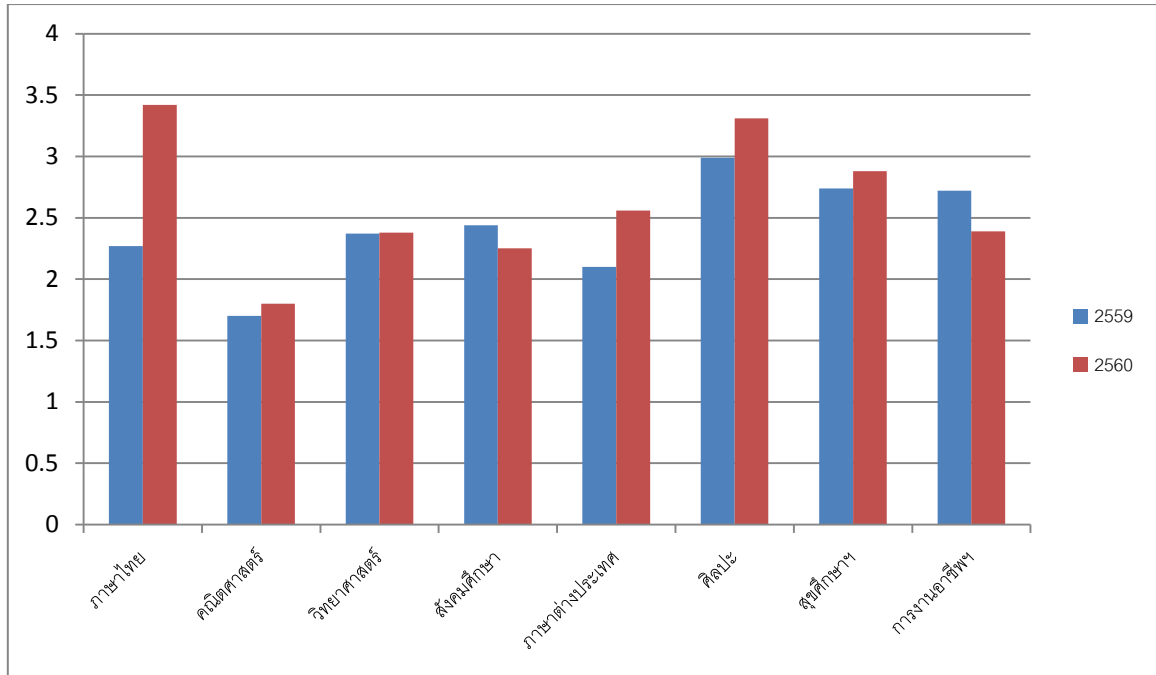

กราฟแสดงการเปรียบเทียบผลสัมฤทธิ์ทางการเรียนของนักเรียนระดับโรงเรียน
ระดับมัธยมศึกษาตอนปลาย ภาคต้น
ปีการศึกษา 2559-2560

จากสถิติปีการศึกษา 2559-2560นักเรียนมีผลสัมฤทธิ์วิชาวิทยาศาสตร์เท่ากันที่สูงขึ้น
ส่วนรายวิชาอื่น ๆ ผลสัมฤทธิ์ลดลงอย่างต่อเนื่อง โรงเรียนจะต้องเร่งพัฒนาผลสัมฤทธิ์โดยเฉพาะวิชาแผน
วิทยาศาสตร์ - คณิตศาสตร์ เนื่องจากมีห้องเรียนวิทยาศาสตร์เข้มข้น SIMP

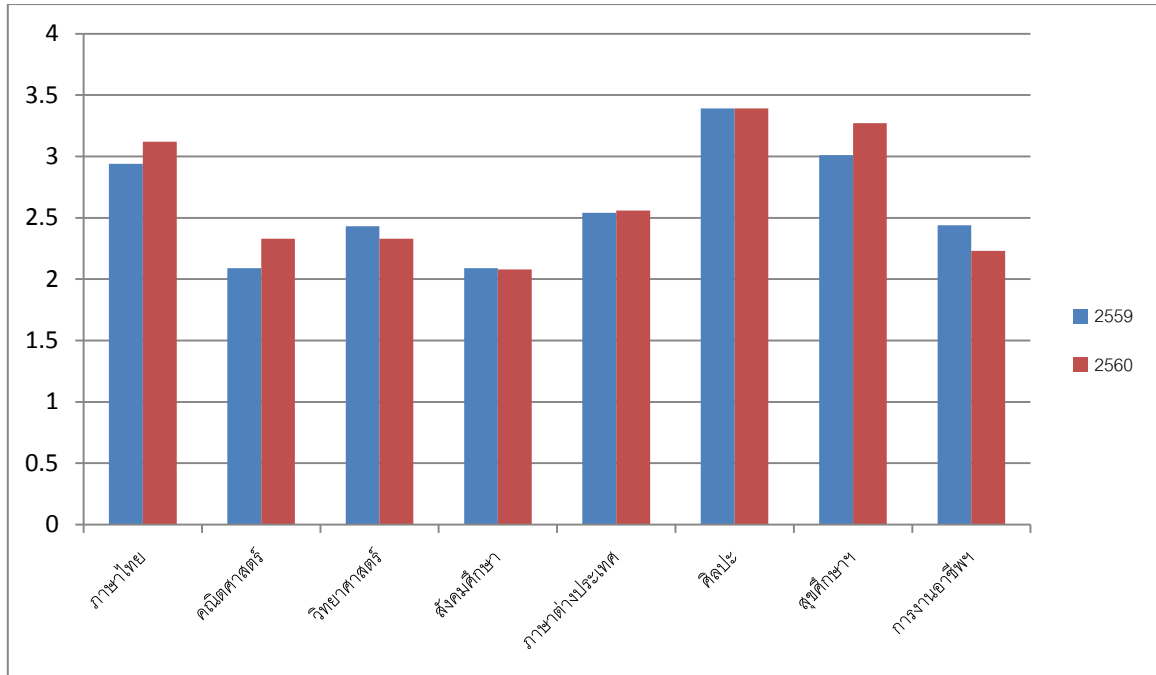

กราฟแสดงการเปรียบเทียบผลสัมฤทธิ์ทางการเรียนของนักเรียนระดับโรงเรียน
ระดับมัธยมศึกษาตอนปลาย ภาคปลาย
ปีการศึกษา 2559-2560

จากสถิติปีการศึกษา 2559-2560นักเรียนมีผลสัมฤทธิ์วิชาวิทยาศาสตร์ ภาษาต่างประเทศ
ภาษาไทย ศิลปะ และสุขศึกษาสูงขึ้น ส่วนรายวิชาอื่น ๆ ผลสัมฤทธิ์ลดลง โรงเรียนจะต้องเร่งพัฒนา
ผลสัมฤทธิ์โดยเฉพาะวิชา คณิตศาสตร์ เนื่องจากเป็นรายวิชาที่สำคัญแต่มีผลสัมฤทธิ์ลดลงจะส่งผลให้
ความสามารถทางคณิตศาสตร์ของนักเรียนในภาพรวมลดลง

2.ระดับชาติ (O-NET)

เปรียบเทียบผลสัมฤทธิ์ทางการเรียนของนักเรียนโดยใช้ผลการทดสอบ O-Net

กลุ่มสาระการ เรียนรู้	ชั้นมัธยมศึกษาปีที่ 3			ชั้นมัธยมศึกษาปีที่ 6		
	ร้อยละของนักเรียนที่ได้คะแนนผ่านขีดจำกัด ล่าง			ร้อยละของนักเรียนที่ได้คะแนนผ่าน ขีดจำกัดล่าง		
	ปี 2558	ปี 2559	ปี 2560	ปี 2558	ปี 2559	ปี 2560
ภาษาไทย	42.86	45.44	48.85	46.83	49.48	48.85
คณิตศาสตร์	30.07	25.56	24.69	23.62	21.71	24.28
วิทยาศาสตร์	35.29	32.98	31.45	31.59	30.98	31.50
สังคมศึกษา	45.58	50.72	-	38.29	34.49	-
ภาษาอังกฤษ	29.05	31.45	29.68	22.15	25.49	29.68

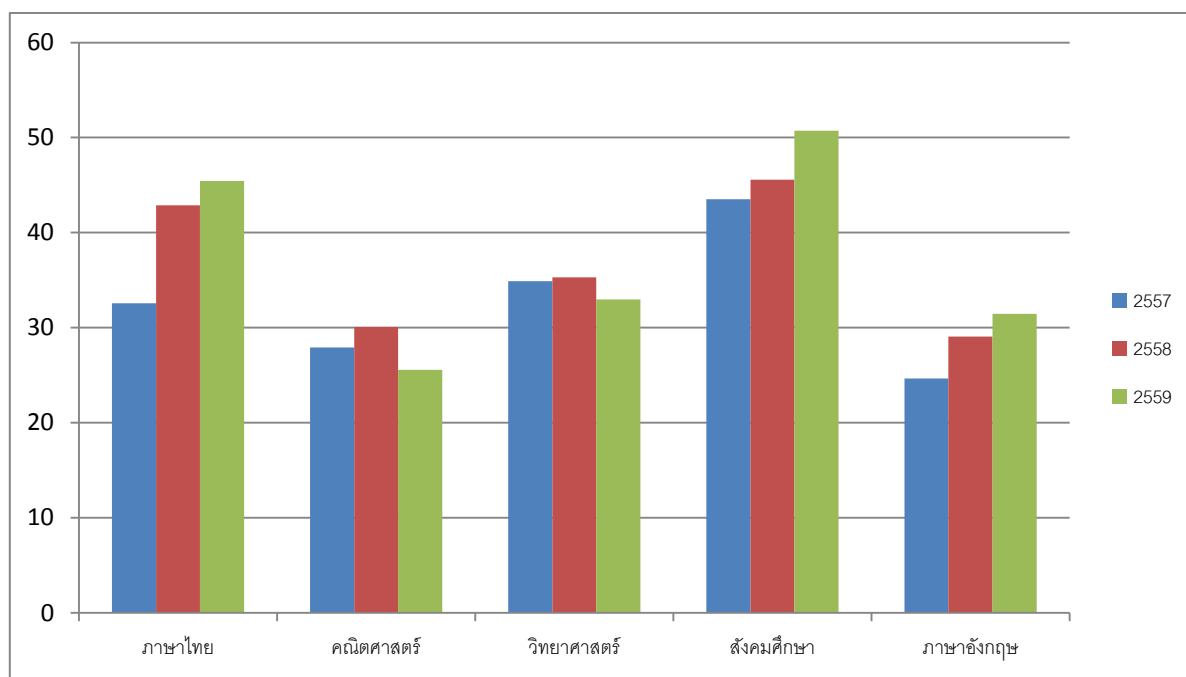

กราฟแสดงการเปรียบเทียบผลสัมฤทธิ์ทางการเรียนของนักเรียนโดยใช้ผลการทดสอบ O-Net
ชั้นมัธยมศึกษาปีที่ 3
ปีการศึกษา 2558 – 2559

จากข้อมูลปีการศึกษา 2557 -2559 มี 3 วิชาที่คะแนนเพิ่มขึ้นทุกปีได้แก่ ภาษาไทย ภาษาอังกฤษ และ สังคมศึกษา แสดงให้เห็นศักยภาพการจัดการเรียนการสอน ในส่วนที่ควรพัฒนาเพิ่มเติมคือ วิชา วิทยาศาสตร์ และคณิตศาสตร์

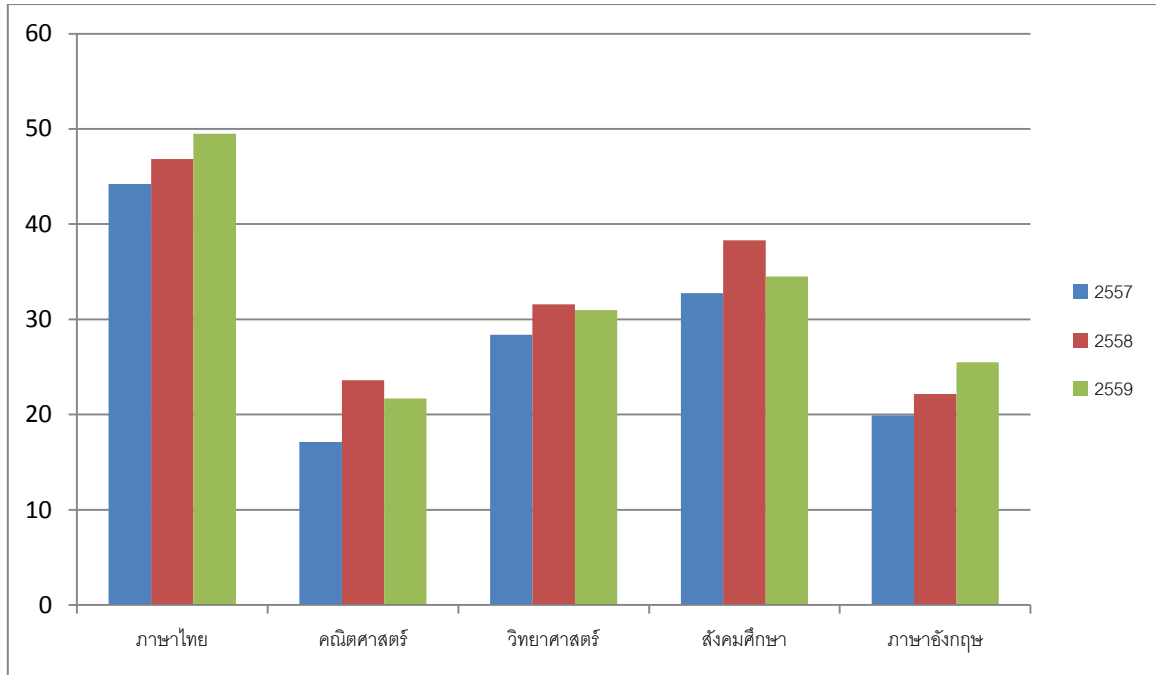

กราฟแสดงการเปรียบเทียบผลสัมฤทธิ์ทางการเรียนของนักเรียนโดยใช้ผลการทดสอบ O-Net
 ชั้นมัธยมศึกษาปีที่ 6
 ปีการศึกษา 2559-2560

จากข้อมูลปีการศึกษา 2559-2560 มี 2 วิชาที่คะแนนเพิ่มขึ้นทุกปีได้แก่ ภาษาไทย และ ภาษาอังกฤษ แสดงให้เห็นศักยภาพการจัดการเรียนการสอน ในส่วนที่ควรพัฒนาศักยภาพนักเรียนเพิ่มเติมอย่างยิ่งคือ สังคมศึกษา วิทยาศาสตร์ และคณิตศาสตร์

ผลการศึกษาต่อของนักเรียนชั้นมัธยมศึกษาปีที่ 6

ปีการศึกษา	2559	2560
มหาวิทยาลัยรัฐ	139	163
มหาวิทยาลัยเอกชน	106	59
อื่นๆ	11	29

สถิติ

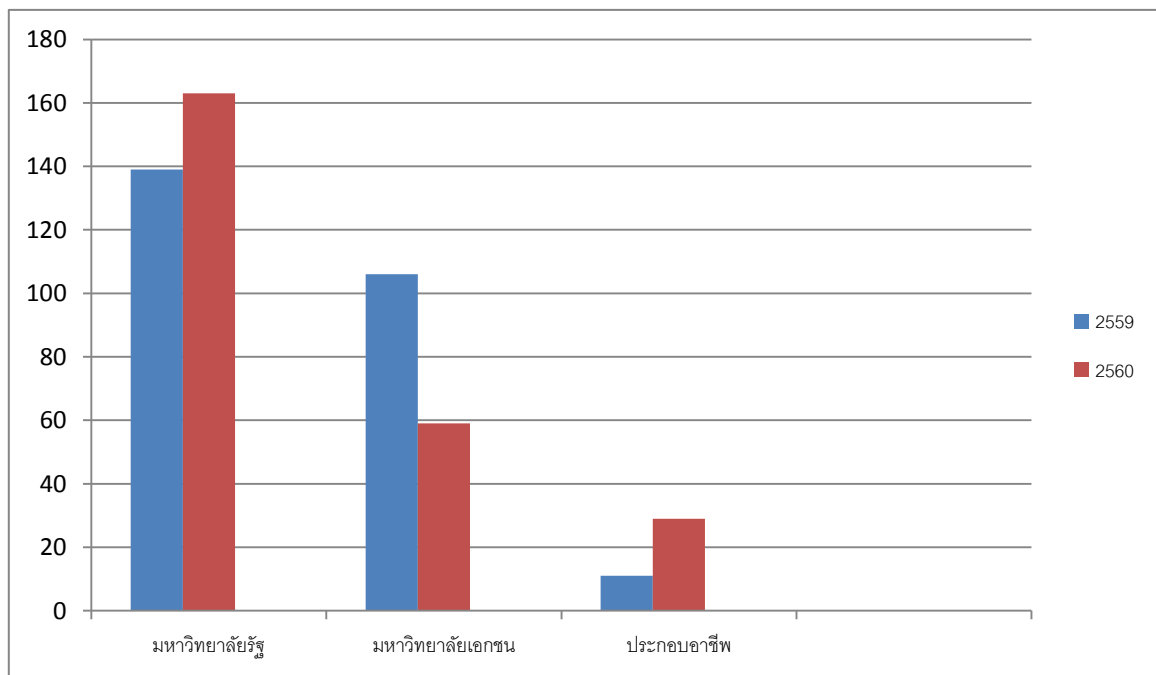

ผลการศึกษาต่อของนักเรียนชั้นมัธยมศึกษาปีที่ 6

นักเรียนสามารถศึกษาต่อระดับอุดมศึกษาในมหาวิทยาลัยรัฐบาลได้มากขึ้น ร้อยละ 10 ซึ่งเป็นเรื่องน่ายินดีที่นักเรียนมีความพยายาม และมุ่งมั่นจนสามารถเข้าศึกษาต่อได้ อีกทั้งยังสามารถช่วยแบ่งเบาค่าใช้จ่ายพ่อแม่ซึ่งโดยมากอยู่ในฐานะปานกลางถึงยากจน ในปีการศึกษาต่อไปควรแนะนำนักเรียนและเปิดโอกาสให้รู้จักมหาวิทยาลัยรัฐชั้นนำมากขึ้น เพื่อสร้างแรงบันดาลใจในการเรียน

ส่วนที่ 6 ข้อสรุปและข้อเสนอแนะ

6.1 สภาพแวดล้อมโรงเรียน

สภาพสังคมบริเวณรอบโรงเรียนในปัจจุบันมีการเปลี่ยนแปลงด้านเศรษฐกิจ มีส่วนทำให้สภาพแวดล้อมในโรงเรียนเปลี่ยนไปให้เหมาะสมตามสังคมชุมชน นอกจากนี้โรงเรียนได้พัฒนาทัศนียภาพโดยรอบอยู่เสมอเพื่อให้ทุกคนรู้สึกปลอดภัย อบอุ่น สบายที่ได้ใช้เวลาการเรียนและการทำงานในโรงเรียนสักัน (วัดนานันท์อุปถัมภ์) ในปีการศึกษา 2561 โรงเรียนปรับปรุงห้องนาฏศิลป์ ห้องภูมิศาสตร์ เพื่ออำนวยความสะดวกในการจัดการเรียนรู้ให้นักเรียน พัฒนาโรงอาหารเทียบศรัทธา และห้องอาหารครูอัญมณี@สักัน เพื่ออำนวยความสะดวกให้กับทุกคน การศึกษา 2562 โรงเรียนควรรักษาทัศนียภาพโดยรอบและปรับปรุง ซ่อมเรือนไทยให้สมบูรณ์

6.2 บุคลากร

บุคลากรมีคุณวุฒิ มีความรู้ความสามารถ ครูและบุคลากรสำนักงานมีการศึกษาขั้นต่ำในระดับปริญญาตรี จำนวนครูได้รับการจัดสรรอัตรากำลังอย่างต่อเนื่องทำให้มีครูเพียงพอและสอนตรงวิชาเอก ครูเลื่อนวิทยฐานะชำนาญการทำผลงานตามเกณฑ์ที่กระทรวงศึกษาธิการกำหนด 3 ท่านจากกลุ่มสาระการเรียนรู้วิทยาศาสตร์ 2 ท่านและกลุ่มสาระการเรียนรู้คณิตศาสตร์ 1 ท่าน ครูชำนาญการพิเศษมีจำนวนลดลงเนื่องจากการเกษียณอายุราชการ ปีการศึกษา 2562 โรงเรียนต้องสนับสนุนครูที่ถึงวาระทำผลงานเพื่อขอเลื่อนวิทยฐานะตามเกณฑ์ของกระทรวงศึกษาธิการ บุคลากรส่วนใหญ่เป็นครูผู้ช่วยซึ่งได้รับการพัฒนาอย่างเข้มตลอดปีการศึกษา ในปีการศึกษา 2562 ควรกระตุ้นให้ครูพัฒนาความรู้ความสามารถโดยการอบรมในสาขาที่ตนเองสอนและสมัครศึกษาต่อระดับปริญญาโทเพื่อศึกษาหลักการรวมถึงวิทยาการใหม่ๆสำหรับนำมาใช้จัดการเรียนรู้ และพัฒนาองค์กรต่อไป

6.3 ผลงานและรางวัลดีเด่น

ในปีการศึกษา 2561 นักเรียนโรงเรียนสักัน (วัดนานันท์อุปถัมภ์) มีผลงานดีเด่นด้านกิจกรรมและภาษาได้รับรางวัลระดับภาคใต้แก่ภาษาฝรั่งเศส ในส่วนของคณิตศาสตร์และวิทยาศาสตร์ ครูสามารถสร้างแรงจูงใจในการแสวงหาความรู้ให้นักเรียนเพิ่มเติมจนสามารถชนะการประกวดโครงงานวิทยาศาสตร์ระดับชาติ ครูแนะแนวควรร่วมมือกับครูประจำวิชาในการสร้างความตระหนักถึงคุณค่าในตนเองของนักเรียนว่าสามารถพัฒนาได้ โดยเริ่มจากการจัดการเรียนรู้ให้หลากหลาย ทดสอบความรู้อย่างสม่ำเสมอ จัดการแข่งขันด้านวิชาการและมอบรางวัลเพื่อให้นักเรียนภาคภูมิใจ

6.4 ผลสัมฤทธิ์ทางการเรียน

ปีการศึกษา 2560 ผลสัมฤทธิ์ทางการเรียนของนักเรียนทุกระดับชั้นสามารถรักษามาตรฐานคะแนนที่เคยทำไว้ในปีการศึกษาที่ผ่านมาได้อย่างดี คะแนนเฉลี่ยไม่แตกต่างกัน ครูจะต้องเอาใจใส่พัฒนานักเรียนรายบุคคล จัดทำแผนการเรียนรายบุคคลหากพบว่านักเรียนมีปัญหาในการเรียนรู้ จัดกิจกรรมยกระดับผลสัมฤทธิ์ให้นักเรียน ถ้าหากยังพบนักเรียนพัฒนาช้าให้ครูเปิดให้เรียนซ่อมเสริม สถานศึกษาควรสนับสนุนให้ครูพัฒนาตนเองตามสาขาวิชา

ที่ปรึกษา

ดร.สุรุจณี	ยัญญลักษณ์	ผู้อำนวยการโรงเรียน
นางอมรรัตน์	จามรพิพัฒน์	รองผู้อำนวยการกลุ่มบริหารงบประมาณ
นางพรทิพย์	โตมอญ	รองผู้อำนวยการกลุ่มบริหารวิชาการ
นางศศิภาณูจน์	แก้วคำ	รองผู้อำนวยการกลุ่มบริหารทั่วไป

คณะผู้จัดทำ

นางสาวภคชนัญ	ศรีจีระ	หัวหน้างานสารสนเทศ
นางสาวพิมพ์ไรรัตน์	พิดานปิ่น	กรรมการ กลุ่มบริหารงานวิชาการ
นางสาววิศรา	ทุมมาโต	กรรมการ กลุ่มบริหารงานงบประมาณ
นางสุชีลา	คองนอก	กรรมการ กลุ่มบริหารงานบุคคล
นางอัจฉราภรณ์	พรมธิตา	กรรมการ กลุ่มบริหารงานทั่วไป
นางสาวปราณีสา	ทองอ่อน	กรรมการ กลุ่มสาระฯ การงานอาชีพ
นายปวิวัติ	สุภาชี	กรรมการ กลุ่มสาระฯ ภาษาต่างประเทศ
นายอนุรักษ์	จิ๋วสุข	กรรมการ กลุ่มสาระฯ ศิลปะ
นางสาวดารัตน	วรรณธรรมพิทักษ์	กรรมการ กิจกรรมพัฒนาผู้เรียน
นางสาวนฤมล	ธรรมไชย	กรรมการ กลุ่มสาระฯ คณิตศาสตร์
นายกิติธัช	กระเสาร์	กรรมการ กลุ่มสาระฯ วิทยาศาสตร์
นางจุฑารัตน์	ไวยดี	กรรมการ กลุ่มสาระฯ สังคมศึกษา
นายชัชชัย	จ้อยใบ	กรรมการ กลุ่มสาระฯ สุขศึกษา
นางสาวอารีรัตน์	บุญเรือง	กรรมการ กลุ่มสาระฯ ภาษาไทย
นางสาวพรสุดา	เปลื้องหน่าย	กรรมการ งานนโยบายและแผน
นางสาวภัทรา	แหยมรัตน์	กรรมการและผู้ช่วยเลขานุการ

ออกแบบปกและรูปเล่ม

นางสาวภคชนัญ	ศรีจีระ	ออกแบบรูปเล่ม
นายอนุรักษ์	จิ๋วสุข	ออกแบบปก