

สารสนเทศประจำปีของสถานศึกษา
ปีการศึกษา 2558

ส่วนที่ 1
ข้อมูลพื้นฐาน

1. ข้อมูลพื้นฐาน

1.1 ข้อมูลทั่วไป

โรงเรียนสีกัน(วัฒนานันท์อุปถัมภ์) เป็นโรงเรียนสหศึกษาขนาดใหญ่ สังกัดสำนักงานเขตพื้นที่การศึกษามัธยมศึกษาเขต 2 สำนักงานคณะกรรมการการศึกษาขั้นพื้นฐาน กระทรวงศึกษาธิการ ตั้งอยู่เลขที่ 567 ถนนสรองประภา แขวงดอนเมือง เขตดอนเมือง กรุงเทพมหานคร 10210 บนเนื้อที่ 8 ไร่ 3 งาน 94 ตารางวา หมายเลขโทรศัพท์ 0-2566-1456, 0-2566-2329 หมายเลขโทรสาร 0-2566-1455 E-mail : seekan school@gamil.com Website : www.seekan.ac.th เปิดสอนระดับชั้น มัธยมศึกษาปีที่ 1 ถึงระดับชั้น มัธยมศึกษาปีที่ 6



เครื่องหมายประจำโรงเรียน

เสมาธรรมจักร	หมายถึง	แหล่งที่ทำให้เกิดสติปัญญา
เปลวไฟ	หมายถึง	ความรู้แจ้งโรจน์แห่งสติปัญญา

สีประจำโรงเรียน

เหลือง	หมายถึง	ความเฉลียวฉลาด ว่องไว
ม่วง	หมายถึง	ความเด็ดเดี่ยว กล้าหาญ อดทน

ปรัชญาโรงเรียน

นตฺถิปญญา สมาอาภา	แสงสว่างเสมอด้วยปัญญาเป็นไม่มี
-------------------	--------------------------------

คติพจน์โรงเรียน

ศรัทธา วิริยะ ปัญญา

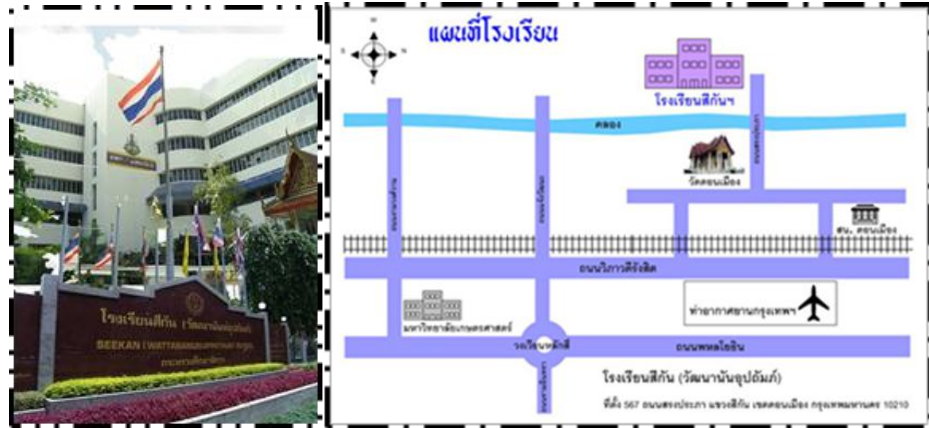

1.2 ประวัติโรงเรียน

ในปี พ.ศ.2507 นายเทียน วัฒนานันท์ บริจาคที่ดินจำนวน 8 ไร่ 3 งาน 94 ตารางวา เพื่อสร้างโรงเรียนในระดับประถมศึกษาตอนปลาย โดยตั้งชื่อว่า โรงเรียนสีกัน(วัฒนานันท์อุปถัมภ์) เพื่อเป็นเกียรติกับวงศ์ตระกูลของนายเทียน วัฒนานันท์ ผู้บริจาคที่ดินสร้างโรงเรียน

โรงเรียนเริ่มสร้างในปี พ.ศ.2508 ได้รับงบประมาณจากกรมสามัญศึกษา กระทรวงศึกษาธิการ สร้างเป็นอาคารเรียนแบบ 004 จำนวน 1 หลัง 8 ห้องเรียน พร้อมอุปกรณ์การเรียน และเปิดสอนในระดับประถมศึกษา เมื่อวันที่ 8 พฤษภาคม 2508 มีครู 5 คน นักเรียน 117 คน

ปีการศึกษา 2520 ได้รับคำสั่งจากกรมสามัญศึกษาให้ยุบระดับชั้นประถมศึกษา ตั้งเป็นโรงเรียนมัธยมศึกษา สังกัดกองการมัธยมศึกษา กรมสามัญศึกษา กระทรวงศึกษาธิการเปิดสอนในระดับมัธยมศึกษาปีที่ 1 หลักสูตรมัธยมศึกษาตอนต้น พุทธศักราช 2518นับตั้งแต่เริ่มก่อตั้งโรงเรียนมีผู้บริหาร ดังนี้

ลำดับที่	ชื่อ	นามสกุล	ดำรงตำแหน่ง	ปีการศึกษา
1	นางไพวรรณ	ชาญศึก	ครูใหญ่	2508 – 2513
2	นายประสิทธิ์	ธานี	ครูใหญ่	2513 – 2521
3	นางนัยพรรณ	ศรีสารคาม	อาจารย์ใหญ่	2522 – 2522
4	คุณหญิงพรรณณี	กาญจนะสวัสดิ์	ผู้อำนวยการ	2523 – 2525
5	นายวิโรจน์	หุตะจุฑะ	ผู้อำนวยการ	2526 – 2529
6	นางอารี	ปิ่นบุญมา	ผู้อำนวยการ	2529 – 2535
7	นายสมรัก	แพทย์พันธ์ุ์	ผู้อำนวยการ	2535 – 2539
8	นายประเสริฐ	อหิงส์โก	ผู้อำนวยการ	2539 – 2540
9	นายวินัย	นุ่นพันธ์ุ์	ผู้อำนวยการ	2540 – 2542
10	นางพัลลภา	จันทรุจิรากร	ผู้อำนวยการ	2542 – 2546
11	นางปิยนันท์	ภิรมย์ไกรภักดิ์	ผู้อำนวยการ	2547 – 2551
12	นายเลิศศิลป์	รัตนมุสิก	ผู้อำนวยการ	2551 – 2555

13	นายสุทธิพงษ์	โมรรารรณ	ผู้อำนวยการ	2555 - 2557
14	นายปัญญา	สุขะวณิชย์	ผู้อำนวยการ	2557 -ปัจจุบัน

1.3 สภาพชุมชน

โรงเรียนสีกัน(วัฒนานันท์อุปถัมภ์) ตั้งอยู่ในเขตชุมชน แขวงดอนเมือง เขตดอนเมือง โดยเมื่อปี พ.ศ. 2552 เขตดอนเมืองได้แบ่งพื้นที่ออกเป็น 3 แขวง ดังนี้

แขวงสีกัน แนวเขตติดต่อ

ทิศเหนือ ติดต่อกับ อำเภอเมืองปทุมธานี จังหวัดปทุมธานี

ทิศตะวันออก ติดต่อกับ แขวงสนามบิน เขตดอนเมือง

ทิศใต้ ติดต่อกับ แขวงดอนเมือง เขตดอนเมือง

ทิศตะวันตก ติดต่อกับ อำเภอปากเกร็ด จังหวัดนนทบุรี

แขวงดอนเมือง แนวเขตติดต่อ

ทิศเหนือ ติดต่อกับ แขวงสีกัน เขตดอนเมือง

ทิศตะวันออก ติดต่อกับ แขวงสนามบิน เขตดอนเมือง

ทิศใต้ ติดต่อกับ แขวงตลาดบางเขน และแขวงทุ่งสองห้อง เขตหลักสี่

ทิศตะวันตก ติดต่อกับ อำเภอปากเกร็ด จังหวัดนนทบุรี

แขวงสนามบิน แนวเขตติดต่อ

ทิศเหนือ ติดต่อกับ อำเภอเมืองปทุมธานี จังหวัดปทุมธานี

ทิศตะวันออก ติดต่อกับ แขวงสายไหม และแขวงคลองถนน เขตสายไหม

ทิศใต้ ติดต่อกับ แขวงอนุสาวรีย์ เขตบางเขน และแขวงตลาดบางเขน เขตหลักสี่

ทิศตะวันตก ติดต่อกับ แขวงสีกัน และแขวงดอนเมือง เขตดอนเมือง

พื้นที่เดิมส่วนใหญ่เป็นพื้นที่เกษตรกรรมจึงได้ชื่อว่าทุ่งสีกัน อาชีพดั้งเดิมของประชากรทำการเกษตร เป็นส่วนใหญ่ ชุมชนดั้งเดิมคือชุมชนตลาดกลาง ชุมชนตลาดฝั่งโขง ชุมชนม่วงมณีและยังมีชุมชนอยู่เลียบ คลองนายกิม ต่อมา มีท่าอากาศยานดอนเมืองกรุงเทพตั้งอยู่ในเขตดอนเมือง ความต้องการพื้นที่เพื่ออยู่อาศัย และการประกอบการด้านพาณิชยกรรมมากขึ้น มีชุมชนเป็นหมู่บ้านจัดสรรเพิ่มขึ้น เช่น หมู่บ้านปิ่นเจริญ 1 -4 หมู่บ้านแหลมทอง หมู่บ้าน ศิริสุข หมู่บ้านบุญอนันต์ ฯลฯ ตลอดทั้งชุมชนที่เป็นอาคารพาณิชย์ จากการสำรวจข้อมูล พ.ศ. 2558 พบว่ามีประชากร รวมทั้งหมด 168,667 คน เป็นชาย 84,336 คน หญิง 84,331 คน จำนวนครัวเรือน 68,544 หลังคาเรือน มีถนนสายสำคัญ เช่น ถนนสรองประชา ถนนวิภาวดีรังสิต มีเขต ติดต่อกับได้แก่ เขตหลักสี่ แจ้งวัฒนะ พหลโยธิน ลำลูกกา บางเขน ปากเกร็ด ปทุมธานี การเดินทางสะดวก ทั้งเข้าในกรุงเทพมหานครและต่างจังหวัด โดยรถโดยสารประจำทาง รถไฟ ตลอดทั้งเครื่องบิน

มีสถานศึกษาในเขตดอนเมือง ดังนี้

โรงเรียนสังกัด กทม. จำนวน 6 แห่ง โรงเรียน เอกชน จำนวน 13 แห่ง โรงเรียนมัธยมศึกษาสังกัด สำนักงานการศึกษาขั้นพื้นฐาน จำนวน 3 แห่ง ได้แก่ โรงเรียนสีกัน(วัฒนานันท์อุปถัมภ์) โรงเรียนดอนเมือง จาตุรจินดา และโรงเรียนดอนเมือง (ทหารอากาศบำรุง) และสำนักงานอาชีวศึกษา จำนวน 1 แห่ง ได้แก่ วิทยาลัยเทคนิคดอนเมือง จำนวนวัดในพุทธศาสนา จำนวน 6 วัด

การศึกษาของผู้ปกครองของนักเรียนโรงเรียนสีกัน(วัฒนานันท์อุปถัมภ์)อยู่ในระดับปานกลาง ผู้ปกครองส่วนใหญ่จบการศึกษาต่ำกว่าปริญญาตรีร้อยละ 82.41 จบการศึกษาปริญญาตรี ร้อยละ 17.58 และสูงกว่าปริญญาตรีร้อยละ 0.01

อาชีพหลักของผู้ปกครองส่วนมากมีอาชีพรับจ้าง ค้าขายและเป็นข้าราชการทหารมากกว่าข้าราชการ อื่น เนื่องจากดอนเมืองมีฐานทัพอากาศและกองทัพบกตั้งอยู่ นอกจากนี้มีอาชีพเกษตรกรและไม่มีอาชีพ

ศาสนาที่ผู้ปกครองนับถือส่วนมากเป็นศาสนาพุทธ มีวัดในแหล่งชุมชนดอนเมืองเป็นจำนวนมาก เช่น วัดดอนเมืองพระอารามหลวง วัดเวฬุวนาราม วัดสีกัน(พุทธสยาม) วัดเทพนิมิตต์ วัดคลองบ้านใหม่ (สันติบุญมาราม) วัดพรหมรังสี วัดสายอำพันธ์เอมสาร และมีโบสถ์ของศาสนาคริสต์นิกายโรมันคาทอลิก ได้แก่ วัดมารีสวรรค์ ตั้งอยู่ในโรงเรียนพระหฤทัยดอนเมือง

2. ข้อมูลผู้บริหาร

1) ผู้อำนวยการโรงเรียน นายปัญญา สุขะวณิชย์ โทรศัพท์ 081-806-3124

E-mail: modtanoy@live.com

วุฒิการศึกษาสูงสุด ปริญญาโท (ค.ม.) สาขา บริหารการศึกษา

ดำรงตำแหน่งที่โรงเรียนนี้ตั้งแต่ เดือนพฤศจิกายน 2557 จนถึงปัจจุบันเป็นเวลา 5 เดือน

2) รองผู้อำนวยการโรงเรียน 4 คน

- 2.1 นายวิศรุต แท้ประสาทสิทธิ์ วุฒิการศึกษา ปริญญาโท (ศษ.ม.)
โทรศัพท์ 089 – 7606777 E-mail;MMT-HRM @ hotmail.com รับผิดชอบกลุ่ม บริหารวิชาการ
- 2.2 นางอมรรัตน์ จามรพิพัฒน์ วุฒิการศึกษา ปริญญาโท (วท.ม.)
โทรศัพท์ 084 - 3344696 E-mail; - รับผิดชอบกลุ่มบริหารงบประมาณ
- 2.3 นางแสงจันทร์ วงศ์สวัสดิ์ วุฒิการศึกษา ปริญญาโท (กศ.ม.)
โทรศัพท์ 087 - 0805414 E-mail;Sangwong1 @ hotmail.com รับผิดชอบกลุ่มบริหารทั่วไป
- 2.4 นายยงยุทธพรหมคช วุฒิการศึกษา ปริญญาโท (วท.ม.)
โทรศัพท์ 086 – 3757568 E-mail;yyland3@hotmail.comรับผิดชอบกลุ่มบริหารงานบุคคล

โครงสร้างการบริหารงานโรงเรียนสีกัน(วัฒนาวิทย์อุปถัมภ์)

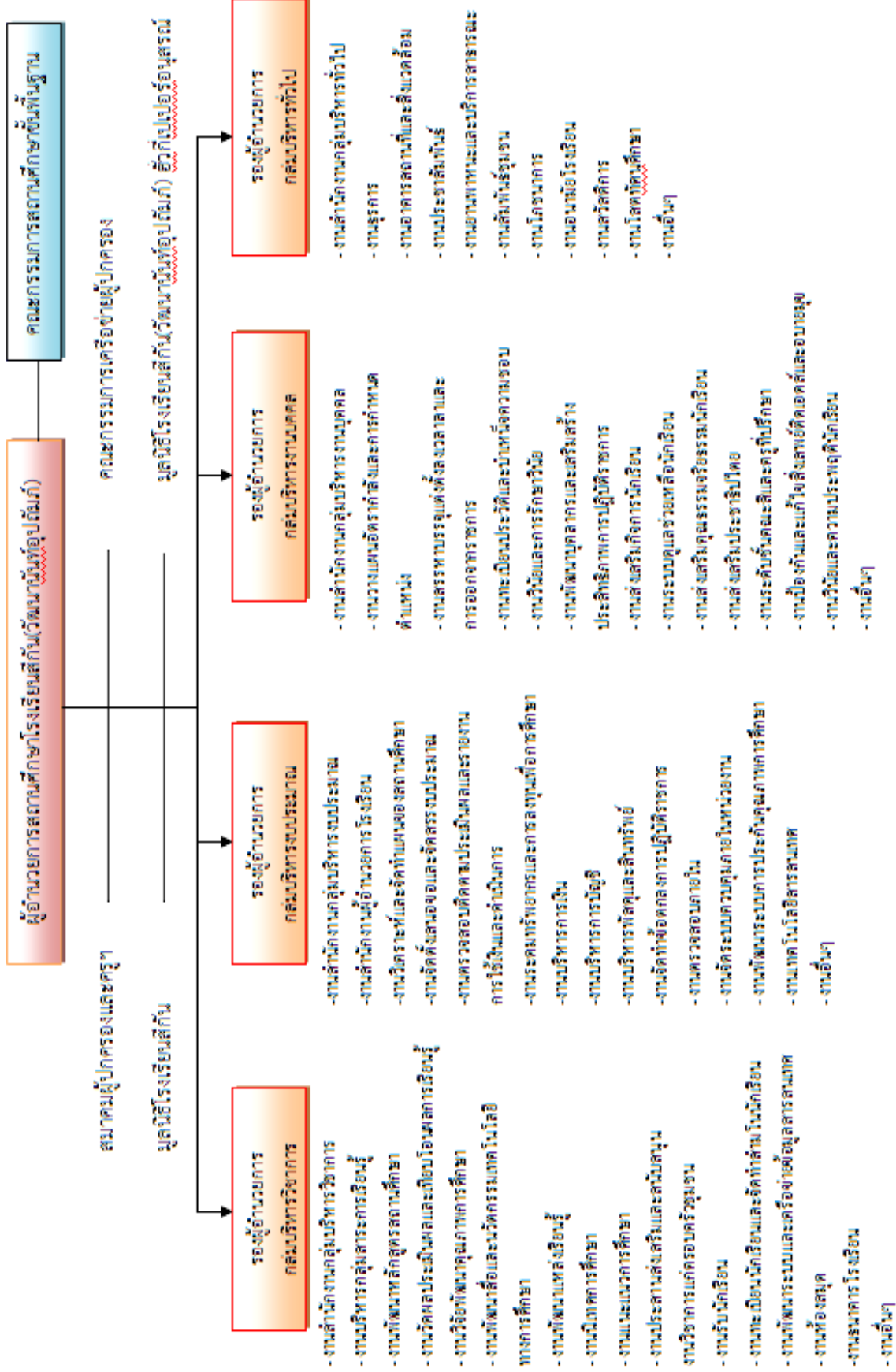

3. รายนามคณะกรรมการสถานศึกษาขั้นพื้นฐาน

1. นายสุรเทพ	ต้นประเสริฐ	ประธานกรรมการ
2. ดร.พินิจ	หนูเกตุ	กรรมการผู้ทรงคุณวุฒิ
3. รศ.เกษม	ช่วยพั่ง	กรรมการผู้ทรงคุณวุฒิ
4. น.ท.ธนากร	เอี่ยมปาน	กรรมการผู้ทรงคุณวุฒิ
5. นางสิรินธร	ลินจินดาวงศ์	กรรมการผู้ทรงคุณวุฒิ
6. น.อ.วุฒิภัทร	จันทร์สาร	กรรมการผู้ทรงคุณวุฒิ
7. นายยศรินทร์	ตลับนาค	กรรมการผู้ทรงคุณวุฒิ
8. พระครูปลัดศิลา		กรรมการผู้แทนองค์กรศาสนา
9. พระครูวิจิตรธรรมานุสิฐ		กรรมการผู้แทนองค์กรศาสนา
10. นายวรพล	เจริญพรรณ	กรรมการผู้แทนผู้ปกครอง
11. นายวัฒนา	คลังสิน	กรรมการผู้แทนองค์กรชุมชน
12. นางพิมพ์ชนา	โอสกุล	กรรมการผู้แทนองค์กรปกครองส่วนท้องถิ่น
13. พ.ท.รังสิตลย์	คำมณี	กรรมการผู้แทนศิษย์เก่า
14. นางพรทิพย์	โตมอญ	กรรมการผู้แทนครู
15. นายสุทธิพงษ์	โมรวารรณ	กรรมการและเลขานุการ

นอกจากนี้ยังมีคณะกรรมการสมาคมผู้ปกครองและครูโรงเรียนสีกัน(วัฒนานันท์อุปถัมภ์) คณะกรรมการมูลนิธิ คณะกรรมการศิษย์เก่า และคณะกรรมการเครือข่ายผู้ปกครอง ร่วมในการพัฒนาโรงเรียน

4. ข้อมูลอาคารสถานที่

- อาคารเรียนและอาคารฝึกงาน จำนวน 4 หลัง ดังนี้

อาคารเรียนแบบพิเศษ 5 ชั้น	จำนวน 28 ห้อง	รวม 1 หลัง
อาคารเรียนแบบ 418,418 ค	จำนวน 18 ห้อง	รวม 2 หลัง
อาคารฝึกงานแบบ 306 ล/27	จำนวน 8 ห้อง	รวม 1 หลัง

- การใช้อาคารเรียนและสิ่งก่อสร้างที่มีอยู่แล้ว

ห้องเรียนปกติ	รวม 55 ห้อง
ห้องพักผู้บริหารและห้องพักครู	รวม 25 ห้อง
ห้องปฏิบัติการทางวิทยาศาสตร์	รวม 8 ห้อง
ห้องปฏิบัติการทางภาษา	รวม 10 ห้อง
ห้องปฏิบัติการทางดนตรี	รวม 2 ห้อง
ห้องปฏิบัติการทางนาฏศิลป์	รวม 2 ห้อง
ห้องปฏิบัติการทางศิลปะ	รวม 2 ห้อง
ห้องปฏิบัติการทางคอมพิวเตอร์	รวม 3 ห้อง

ห้องปฏิบัติการทางด้านการงานอาชีพ	รวม 6 ห้อง
โรงยิม	รวม 2 ห้อง
ห้องไฮเทค	รวม 5 ห้อง
ห้องสมุด	รวม 1 ห้อง
ห้องพยาบาล	รวม 1 ห้อง

- อื่นๆ

สนามฟุตบอล 1 สนาม
สนามบาสเกตบอล 1 สนาม
อาคารหอประชุม 1 หลัง
บ้านพักนักร้อง 1 หลัง
สุขา 3 หลัง

แผนผังอาคารเรียน อาคารประกอบ ฟังห้องเรียน โรงเรียนสีกัน (วัฒนานครอุบลภัฏ)



5. ข้อมูลทรัพยากรและแหล่งเรียนรู้

สถานที่ราชการและรัฐวิสาหกิจ

สนามบินดอนเมือง อนุสรสถานฐานทัพอากาศ กงสุล ไทรคมนาคม ทีโอที

ศูนย์การค้าและองค์กรธุรกิจเอกชน

ฟิวเจอร์ปาร์ครังสิต เซียร์รังสิต ไอทีสแควเมืองทองธานีตลาดบุญอนันต์ โรงแรมอามารี
โรงพยาบาลมงกุฎวัฒนะ

ศาสนสถาน

วัดดอนเมือง วัดพุทธสยาม วัดหลักสี่ วัดเทพนิมิต วัดไฟเขียว วัดพรหมรังสี และ
มีโบสถ์ของศาสนาคริสต์นิกายโรมันคาทอลิกในโรงเรียนพระหฤทัยดอนเมือง

ธนาคาร

ธนาคารกรุงไทย ธนาคารกรุงเทพ ธนาคารออมสิน ธนาคารทหารไทย ธนาคารกสิกรไทย
ธนาคารไทยพาณิชย์ และสถานธนาอนุบาล

สรุปโดยรวม

สิ่งแวดล้อมภายนอก

โรงเรียนสีกัน(วัฒนานครอุปถัมภ์) ตั้งอยู่ในเขตชุมชน แขวงดอนเมือง เขตดอนเมือง ซึ่งมีพื้นที่เดิมส่วนใหญ่เป็นพื้นที่เกษตรกรรมจึงได้ชื่อว่าทุ่งสีกัน อาชีพดั้งเดิมของประชากรทำการเกษตรเป็นส่วนใหญ่ ชุมชนดั้งเดิมคือชุมชนตลาดกลาง ชุมชนตลาดฝั่งโขง ชุมชนม่วงมณีและยังมีชุมชนอยู่เลียบคลองนายกิม ต่อมา มีท่าอากาศยานดอนเมืองกรุงเทพตั้งอยู่ในเขตดอนเมือง ความต้องการพื้นที่เพื่ออยู่อาศัยและการประกอบการด้าน พาณิชยกรรมมากขึ้น มีชุมชนเป็นหมู่บ้านจัดสรรเพิ่มขึ้น เช่น หมู่บ้านปิ่นเจริญ 1 – 4 หมู่บ้านแหลมทอง หมู่บ้านศิริสุข หมู่บ้านบุญอนันต์ ฯลฯ ตลอดทั้งชุมชนที่เป็นอาคารพาณิชย์ มีการสำรวจปี พ.ศ. 2554 มีการสำรวจพบว่า มีประชากร รวมทั้งหมด 166,176 คน มีจำนวนบ้าน 32,102 หลังคาเรือนมีถนนสาย สำคัญ เช่น ถนนสรองประภา ถนนวิภาวดีรังสิต มีเขตติดต่อกันได้แก่ เขตหลักสี่แจ้งวัฒนะ พหลโยธิน ลำลูกกา บางเขน ปากเกร็ด ปทุมธานี การเดินทางสะดวกทั้งเข้าในกรุงเทพมหานครและต่างจังหวัด โดยรถโดยสาร ประจำทาง รถไฟ ตลอดทั้งเครื่องบิน ปัจจุบันท่าอากาศยานหรือสนามบินดอนเมืองย้ายไปที่สุวรรณภูมิ เกิดการย้ายถิ่นที่อยู่ส่งผลให้ประชากรน้อยลง

การศึกษาของผู้ปกครองอยู่ในระดับปานกลาง เนื่องจาก เศรษฐกิจในชุมชนดอนเมืองยังไม่ดีพอ สอดคล้องกับอาชีพส่วนมากของผู้ปกครองที่ประกอบอาชีพรับจ้าง ผู้ปกครองส่วนใหญ่จบการศึกษาต่ำกว่าปริญญาตรีร้อยละ 82.41 จบการศึกษาปริญญาตรี ร้อยละ 17.58 และสูงกว่าปริญญาตรีร้อยละ 0.01

อาชีพหลักของผู้ปกครองส่วนมากมีอาชีพรับจ้าง ค้าขายและเป็นข้าราชการทหารมากกว่าข้าราชการอื่น เนื่องจากดอนเมืองมีฐานทัพอากาศและกองทัพบกตั้งอยู่ นอกจากนี้มีเกษตรกรและไม่มีอาชีพ ศาสนาที่ผู้ปกครองนับถือส่วนมากเป็นศาสนาพุทธ มีวัดในแหล่งชุมชนดอนเมืองเป็นจำนวนมาก เช่น วัดดอนเมือง วัดเวฬุวนาราม วัดสีกัน(พุทธสยาม) วัดเทพนิมิตร วัดพรหมรังสี วัดสันติวนารามและมีโบสถ์ของศาสนาคริสต์นิกายโรมันคาทอลิกในโรงเรียนพระหฤทัยดอนเมือง

การบริหารจัดการในโรงเรียน

โรงเรียนสีกัน(วัฒนानันท์อุปถัมภ์) มีผู้บริหารเป็นผู้มีวิสัยทัศน์ในการพัฒนาโรงเรียนให้เป็นโรงเรียนที่มีชื่อเสียงเป็นที่นิยมของชุมชน มีการจัดโครงสร้างการบริหารเป็นการกระจายอำนาจและมอบหมายหน้าที่ในการปฏิบัติงาน ใช้หลักการบริหารแบบมีส่วนร่วม มีเป้าหมายเพื่อให้การบริหารจัดการศึกษาของสถานศึกษาได้บรรลุตามเป้าหมายที่กำหนดไว้ในแผนกลยุทธ์ และแผนปฏิบัติการประจำปีของโรงเรียน เปิดโอกาสให้ทุกฝ่ายที่เกี่ยวข้องได้ร่วมคิด ร่วมทำ ร่วมยินดีในความสำเร็จ มีการประชุมวางแผนการทำงานกับกลุ่มบริหารทั้ง 4 ฝ่าย การประชุมครูและบุคลากรทางการศึกษาประจำทุกเดือน การประชุมกับคณะกรรมการสถานศึกษาขั้นพื้นฐานอย่างน้อยภาคเรียนละ1ครั้ง การประชุมกับคณะกรรมการเครือข่ายผู้ปกครองและคณะกรรมการสมาคมผู้ปกครองและครูโรงเรียนสีกัน(วัฒนานันท์อุปถัมภ์) คณะกรรมการนักเรียน

ส่วนที่ 2

การขับเคลื่อนโรงเรียนสีกัน(วัฒนานันท์อุปถัมภ์) สู่วิทยาลัยมาตรฐานสากล

การบริหารจัดการศึกษา

โรงเรียนสีกัน(วัฒนานันท์อุปถัมภ์) แบ่งโครงสร้างการบริหารงานเป็น 4 กลุ่มได้แก่ กลุ่มบริหารวิชาการ กลุ่มบริหารงบประมาณ กลุ่มบริหารงานบุคคล และกลุ่มบริหารทั่วไปผู้บริหารยึดหลักการบริหารเทคนิคการบริหารแบบการพัฒนาตามกระบวนการ PDCA (ดังแผนภาพที่ 3) และใช้โรงเรียนเป็นฐาน (SEM)

ปรัชญา วิสัยทัศน์ พันธกิจ อัตลักษณ์ และเอกลักษณ์ของสถานศึกษา

- **ปรัชญา** :นตถิปลญา สมาอาภา แสงสว่างเสมอด้วยปัญญาเป็นไม่มี
- **วิสัยทัศน์** :โรงเรียนสีกัน(วัฒนานันท์อุปถัมภ์) เป็นองค์กรแห่งการเรียนรู้คู่คุณธรรม ตามแนววิถีพุทธ จิตอาสา พัฒนาสู่มาตรฐานสากลบนพื้นฐานความเป็นไทย

Organization of learning with morality on Buddhism-oriented teaching with public-mindedness to become world class standard

- **พันธกิจ** : พัฒนาการจัดการศึกษาขั้นพื้นฐานอย่างมีคุณภาพตามมาตรฐานสากล เพื่อส่งเสริมความเป็นเลิศทางวิชาการ การสื่อสารสองภาษา พัฒนาการกระบวนการคิด ผลงานอย่างสร้างสรรค์ มีความรับผิดชอบต่อสังคมและสิ่งแวดล้อม พัฒนาการกระบวนการเรียนรู้ตามหลักปรัชญาของเศรษฐกิจพอเพียง ให้นักเรียนเป็นบุคคลที่มีความรู้ความสามารถ มีระเบียบวินัยและคุณธรรมจริยธรรม ตามแนววิถีพุทธจิตอาสา บนพื้นฐานความเป็นไทย และส่งเสริมให้สถานศึกษาเป็นสังคมแห่งการเรียนรู้ของชุมชนพัฒนาการจัดการศึกษาขั้นพื้นฐานอย่างมีคุณภาพ ตามมาตรฐานสากล เพื่อส่งเสริมความเป็นเลิศทางวิชาการ การสื่อสารสองภาษา พัฒนาการกระบวนการคิด ผลงานอย่างสร้างสรรค์ มีความรับผิดชอบต่อสังคมและสิ่งแวดล้อม พัฒนาการกระบวนการเรียนรู้ตามหลักปรัชญาของเศรษฐกิจพอเพียง ให้นักเรียนเป็นบุคคลที่มีความรู้ความสามารถ มีระเบียบวินัยและคุณธรรมจริยธรรม ตามแนววิถีพุทธจิตอาสาบนพื้นฐานความเป็นไทย และส่งเสริมให้สถานศึกษาเป็นสังคมแห่งการเรียนรู้ของชุมชน

- **ด้านอัตลักษณ์**คือ เป็นโรงเรียนวิถีพุทธ จิตอาสา

โรงเรียนสีกัน(วัฒนานันท์อุปถัมภ์) เป็นโรงเรียนวิถีพุทธ ซึ่งเป็นโรงเรียนที่นำหลักการทางพระพุทธศาสนาและศาสนาที่นักเรียนนับถือมาเป็นส่วนสำคัญในการดำเนินชีวิตให้นักเรียน ส่งเสริมให้นักเรียนมีจิตอาสา รู้จักความเสียสละ ปฏิบัติตนให้เป็นประโยชน์ต่อตนเองและสังคม

- **ด้านเอกลักษณ์** คือนักเรียนเป็นคนดี มีศีล สมาธิ ปัญญา และจิตอาสา

โรงเรียนสีกัน(วัฒนานันท์อุปถัมภ์) ส่งเสริมให้นักเรียนเป็นคนดีของสังคม ใช้ศีลเป็นแนวทางในการปฏิบัติตน รู้จักผิดชอบชั่วดี มีกรอบ ระเบียบ แบบแผนที่สังคมให้การยอมรับ ส่งเสริมให้นักเรียนฝึกสมาธิอันเป็น

สิ่งสำคัญต่อการทำกิจการงานต่างๆให้สำเร็จอย่างคุณภาพ ส่งเสริมให้นักเรียนมีปัญญารอบรู้ในวิชาการทั้งหลาย เพื่อเป็นแนวทางในการศึกษาในระดับที่สูงขึ้นและประยุกต์ใช้ในการดำเนินชีวิต และส่งเสริมให้นักเรียนมีจิตสาธารณะ รู้จักช่วยเหลือสังคมในทางที่เหมาะสมตั้งนั้นในปีการศึกษา 2557-2558 ได้กำหนดนโยบายการจัดการศึกษา โรงเรียนสีกัน(วัฒนานันท์อุปถัมภ์) เป็นปีแห่งการส่งเสริมพัฒนาคุณภาพการจัดการศึกษาและพัฒนาศักยภาพนักเรียน

นโยบายการจัดการศึกษา โรงเรียนสีกัน (วัฒนานันท์อุปถัมภ์)

ปีการศึกษา 2557-2558

“ปีแห่งการส่งเสริมพัฒนาคุณภาพการจัดการศึกษาและพัฒนาศักยภาพนักเรียน

1. เป้าประสงค์ระดับองค์กร

1. โรงเรียนจัดการศึกษาที่มีคุณภาพตามมาตรฐานการศึกษาขั้นพื้นฐานและมาตรฐานสากล
2. นักเรียนมีความรู้ ความสามารถเต็มตามศักยภาพ
3. นักเรียนมีระเบียบวินัย คุณธรรมจริยธรรม จิตอาสา มีความภาคภูมิใจในความเป็นไทย รับผิดชอบ ต่อสังคมและสิ่งแวดล้อม ตามหลักปรัชญาของเศรษฐกิจพอเพียง
4. ครูและบุคลากรได้รับการพัฒนาอย่างเป็นระบบ
5. โรงเรียนมีระบบการบริหารจัดการสถานศึกษาที่มีคุณภาพ
6. โรงเรียนเป็นสังคมแห่งการเรียนรู้ของชุมชน

2. นโยบาย

1. กำหนดบทบาทหน้าที่และแนวปฏิบัติตนของนักเรียนให้ชัดเจน
2. ส่งเสริมพัฒนาวินัยนักเรียนตามแนววิถีพุทธจิตอาสา
3. ส่งเสริมพัฒนาระบบดูแลช่วยเหลือนักเรียน
4. ส่งเสริมพัฒนาคุณภาพการศึกษาตามหลักสูตรสถานศึกษาและหลักสูตรมาตรฐานสากล
5. ส่งเสริมพัฒนาศักยภาพนักเรียนตามความรู้ ความสามารถ ความถนัดและความสนใจ

มาตรฐานลูกอินทนิล

1. บุคลิกภาพดี
2. วใจงาม
3. ความสามารถโดดเด่น
4. เป็นผู้นำ
5. คุณธรรมเลิศ

3. กลยุทธ์

1. ยกระดับคุณภาพนักเรียนตามหลักสูตรสถานศึกษา สู่มาตรฐานสากลและประชาคมอาเซียน
2. พัฒนาศักยภาพนักเรียน
3. พัฒนาคุณธรรมจริยธรรมนักเรียนตามแนวทางวิถีพุทธจิตอาสา
4. ส่งเสริม พัฒนาศักยภาพครูและบุคลากรทางการศึกษา
5. พัฒนาประสิทธิภาพการบริหารจัดการสถานศึกษา
6. พัฒนาแหล่งเรียนรู้ สิ่งแวดล้อมและบริการชุมชน

4. โครงการและกิจกรรมเพื่อตอบสนองกลยุทธ์ นโยบาย มาตรฐานลูกอินทนิล ของโรงเรียน

กลยุทธ์ที่ 1 ยกระดับคุณภาพนักเรียนตามหลักสูตรสถานศึกษา

1. โครงการยกระดับผลสัมฤทธิ์ทางการเรียน
 - ยกผลสัมฤทธิ์ 8 กลุ่มสาระการเรียนรู้
 - ส่งเสริมความเป็นเลิศทางวิชาการ
 - ห้องเรียนคุณภาพ
 - พัฒนาสื่อเทคโนโลยีเพื่อการเรียนการสอน
2. โครงการโรงเรียนมาตรฐานสากล
3. โครงการเตรียมความพร้อมสู่ประชาคมอาเซียน

กลยุทธ์ที่ 2 พัฒนาศักยภาพนักเรียน

1. โครงการส่งเสริมพัฒนาศักยภาพนักเรียน

กลยุทธ์ที่ 3 พัฒนาคุณธรรม จริยธรรมตามแนววิถีพุทธจิตอาสา

1. โครงการพัฒนาคุณธรรมจริยธรรมและคุณลักษณะอันพึงประสงค์
2. โครงการวิถีพุทธจิตอาสา
3. โครงการพัฒนาระบบดูแลช่วยเหลือนักเรียน
4. โครงการส่งเสริมภูมิปัญญาท้องถิ่นและสืบสานศิลปวัฒนธรรมไทย

กลยุทธ์ที่ 4 ส่งเสริมพัฒนาศักยภาพครูและบุคลากรทางการศึกษา

1. โครงการส่งเสริมพัฒนาศักยภาพบุคลากร

กลยุทธ์ที่ 5 พัฒนาประสิทธิภาพการบริหารจัดการสถานศึกษา

1. สถานศึกษาพอเพียง
2. พัฒนาระบบบริหารจัดการสถานศึกษา

กลยุทธ์ที่ 6 พัฒนาแหล่งเรียนรู้ สิ่งแวดล้อมและบริการชุมชน

1. โครงการพัฒนาสิ่งแวดล้อมและอนุรักษ์พลังงาน
2. เครือข่ายการศึกษาพัฒนาชุมชน

5. การดำเนินงานตามกลยุทธ์ของสถานศึกษา

กลยุทธ์	เป้าหมาย	โครงการ/กิจกรรมสำคัญ	ผลสำเร็จที่เกิดขึ้น
<p>กลยุทธ์ที่ 1</p> <p>ยกระดับคุณภาพนักเรียนตามหลักสูตรสถานศึกษา</p>	<p>1.ผลสัมฤทธิ์ทางการเรียนทุกกลุ่มสาระฯเพิ่มขึ้น ร้อยละ 5</p> <p>2.ผลสัมฤทธิ์ทางการเรียนและคะแนน o-net และ ระดับพื้นที่ (LAS) เพิ่มขึ้น ร้อยละ 5</p> <p>3.นักเรียนร้อยละ 90 สามารถสื่อความคิดผ่านการพูด เขียนหรือนำเสนอด้วยวิธีต่างๆ</p> <p>4.นักเรียนร้อยละ 75 มีความสามารถในการสื่อสารภาษาไทยและภาษาต่างประเทศ</p> <p>5.นักเรียนร้อยละ 85 มีทักษะการคิดมีวิจารณญาณ และมีผลงาน/โครงการงาน ที่แสดงถึงการคิดตัดสินใจแก้ปัญหา</p> <p>6.นักเรียนม.6 ร้อยละ 70 ศึกษาต่อระดับอุดมศึกษา</p> <p>7.นักเรียนร้อยละ 98 ผ่านเกณฑ์การประเมินการจบหลักสูตรสถานศึกษา</p> <p>8.นักเรียนเข้าใหม่ทุกคนได้รับการอบรมเพื่อเตรียมความพร้อมตามมาตรฐานลูกอินทนิล</p> <p>9.นักเรียนร้อยละ 85 มีทักษะในการแสวงหาความรู้ด้วยตนเองรักการเรียนรู้และพัฒนาตนเองอย่างต่อเนื่อง</p> <p>10.นักเรียนร้อยละ 90 มีทักษะในการใช้อินเทอร์เน็ตเพื่อการเรียนรู้และการแสวงหาความรู้ด้วยตนเอง</p>	<p>โครงการยกระดับผลสัมฤทธิ์ทางการเรียน</p> <p>- ยกผลสัมฤทธิ์ 8 กลุ่มสาระการเรียนรู้</p> <p>- ส่งเสริมความเป็นเลิศทางวิชาการ</p> <p>- ห้องเรียนคุณภาพ</p> <p>- พัฒนาสื่อเทคโนโลยีเพื่อการเรียนการสอน</p>	<p>1.ผลสัมฤทธิ์ทางการเรียนของกลุ่มสาระฯในระดับมัธยมศึกษาตอนต้นเพิ่มขึ้นทุกกลุ่มสาระฯ และในระดับมัธยมศึกษาตอนปลายเพิ่มขึ้น 6 สาระฯ คือ ภาไทย คณิตศาสตร์ วิทยาศาสตร์ สังคมศึกษา ภาษาต่างประเทศ และศิลปะ</p> <p>2.ผลคะแนน o-net ระดับ ม. 3 เพิ่มสูงขึ้น 4 วิชา ได้แก่ วิชาคณิตศาสตร์ วิทยาศาสตร์ ภาษาอังกฤษ และสุขศึกษาพลศึกษา ระดับ ม.6 เพิ่มสูงขึ้น 4 วิชา ได้แก่ วิชาภาษาไทย ภาษาอังกฤษ สุขศึกษาพลศึกษา และการงานอาชีพฯ</p> <p>3.นักเรียนมีความสามารถในการสื่อความคิดด้วยการพูด การเขียนและการนำเสนอด้วยวิธีต่างๆ ร้อยละ 100</p> <p>4. นักเรียนมีความสามารถในการสื่อสารภาษาไทย ร้อยละ 100 และภาษาอังกฤษร้อยละ 80</p> <p>5.นักเรียนร้อยละ 90 มีทักษะการคิดมีวิจารณญาณ และมีผลงาน/โครงการงาน</p> <p>6. นักเรียนในระดับมัธยมศึกษาปีที่ 6 ร้อยละ 95 ศึกษาต่อในระดับอุดมศึกษา</p>

กลยุทธ์	เป้าหมาย	โครงการ/กิจกรรม สำคัญ	ผลสำเร็จที่เกิดขึ้น
<p>กลยุทธ์ที่ 1</p> <p>ยกระดับคุณภาพ</p> <p>นักเรียนตาม</p> <p>หลักสูตร</p> <p>สถานศึกษา</p> <p>(ต่อ)</p>	<p>11.นักเรียนมีผลงานเป็นตัวแทน</p> <p>ในระดับเขตพื้นที่การศึกษา</p> <p>12.ทุกกลุ่มสาระฯมีสื่อในการ</p> <p>จัดการเรียนการสอนที่เหมาะสม</p> <p>เพียงพอ</p> <p>13. กระบวนการวัด และ</p> <p>ประเมินผลมีประสิทธิภาพและ</p> <p>หลากหลาย</p> <p>14.ห้องเรียน ห้องปฏิบัติการ มี</p> <p>อุปกรณ์ และสิ่งอำนวยความสะดวก</p> <p>สะดวกตามมาตรฐาน</p> <p>15. มีเทคโนโลยีที่เหมาะสม</p> <p>เพียงพอเอื้อต่อการจัดการเรียนรู้</p> <p>ให้กับนักเรียน</p>		<p>7. นักเรียนระดับมัธยมศึกษา</p> <p>ปีที่ 6 ร้อยละ 100 ผ่านเกณฑ์การ</p> <p>จบหลักสูตร ระดับมัธยมศึกษาปีที่ 3 ร้อยละ 98 ผ่าน</p> <p>เกณฑ์การจบหลักสูตร</p> <p>8. นักเรียนร้อยละ 100 ผ่านการ</p> <p>อบรมและจัดกิจกรรมตาม</p> <p>มาตรฐาน ลูกอินทนิล</p> <p>9. นักเรียนร้อยละ 95 มีทักษะใน</p> <p>การแสวงหาความรู้ด้วยตนเองรัก</p> <p>การเรียนรู้พัฒนาตนเอง</p> <p>10. นักเรียนร้อยละ 100 มีทักษะ</p> <p>ในการใช้อินเทอร์เน็ตเพื่อการเรียนรู้</p> <p>และแสวงหาความรู้ด้วยตนเอง</p> <p>11.นักเรียนมีผลงานเป็นตัวแทนเขต</p> <p>พื้นที่การศึกษาเข้าร่วมแข่งขัน</p> <p>มหกรรมศิลปกรรมแห่งชาติ จำนวน</p> <p>9 รายการ</p> <p>12. ทุกกลุ่มสาระฯมีสื่อเทคโนโลยี</p> <p>ในการจัดการเรียนการสอนอย่าง</p> <p>พอเพียง</p> <p>13. ครูทุกคนได้รับการอบรม</p> <p>กระบวนการวัดและประเมินผล</p> <p>อย่างเป็นระบบ</p> <p>14. ปรับปรุง ห้องเรียนอัจฉริยะ</p> <p>ห้องปฏิบัติการเคมี ห้องโสตทัศน</p> <p>ศึกษา ปรับปรุงกระดาน แก้อั้วไน</p> <p>ห้องเรียน และปรับปรุงห้องเรียน</p> <p>พิเศษระดับมัธยมศึกษาตอนต้นและ</p> <p>ตอนปลาย</p>

กลยุทธ์	เป้าหมาย	โครงการ/กิจกรรม สำคัญ	ผลสำเร็จที่เกิดขึ้น
กลยุทธ์ที่ 1 ยกระดับคุณภาพ นักเรียนตาม หลักสูตร สถานศึกษา (ต่อ)			15. พัฒนาเทคโนโลยีมัลติมีเดีย ประจำห้องเรียนจำนวน 7 ห้องเรียน
	16. โรงเรียนมีหลักสูตรที่เหมาะสม กับท้องถิ่นและสอดคล้องกับ หลักสูตรมาตรฐานสากล 17. นักเรียนร้อยละ 100 ได้เข้า ร่วมกิจกรรมเพื่อพัฒนาคุณภาพ ผู้เรียนตามโรงเรียน มาตรฐานสากล	โครงการโรงเรียน มาตรฐานสากล	1. โรงเรียนสามารถจัดหลักสูตร สถานศึกษาตามหลักสูตร มาตรฐานสากล สอดคล้องกับความ ต้องการของท้องถิ่นและมีการ ประเมินหลักสูตรอย่างต่อเนื่อง 2. นักเรียน ร้อยละ 100 เข้าร่วม กิจกรรมและการจัดการเรียนการ สอนตามหลักสูตรมาตรฐานสากล
	18.นักเรียนร้อยละ 100 ได้รับ การพัฒนาความพร้อมสู่ประชาคม อาเซียนและประชาคมโลก	โครงการเตรียมความ พร้อมสู่ประชาคมอาเซียน	1.นักเรียนร้อยละ 100 มีความ ตระหนักและมีความพร้อมเข้าสู่ ประชาคมอาเซียน
กลยุทธ์ที่ 2 พัฒนาศักยภาพ นักเรียน	1. นักเรียนร้อยละ 100 มีทักษะ และสามารถสร้างผลงานด้าน ศิลปะ ดนตรี/นาฏศิลป์กีฬา/ นันทนาการและพัฒนาทักษะด้าน การงานอาชีพ 2. นักเรียนร้อยละ90มีสุขนิสัยใน การดูแลสุขภาพและการออก กำลังกาย 3. นักเรียนร้อยละ85มีทักษะใน การวางแผน จัดการทำงานเป็น ทีมและมีมนุษยสัมพันธ์ที่ดี 4. นักเรียนร้อยละ95ที่มีน้ำหนัก ส่วนสูง และมีสมรรถภาพทางกาย ตามเกณฑ์ 5.นักเรียนร้อยละ85 ที่มีความ มั่นใจ กล้าแสดงออกอย่าง เหมาะสม และให้เกียรติผู้อื่น	โครงการส่งเสริมพัฒนา ศักยภาพนักเรียน	1. นักเรียนมีทักษะด้านศิลปะ ดนตรี นาฏศิลป์ กีฬา นันทนาการ และการงานอาชีพ ร้อยละ 100 2. นักเรียนมีสุขนิสัยในการดูแล สุขภาพและการออกกำลังกาย ร้อย ละ 100 3. นักเรียนมีทักษะในการวางแผน การจัดการทำงานเป็นทีมและมี มนุษยสัมพันธ์ที่ดี ร้อยละ 100 4. นักเรียนมีน้ำหนักส่วนสูง และมี สมรรถภาพทางกายตามเกณฑ์ ร้อย ละ 95 5. นักเรียนมีความมั่นใจ กล้า แสดงออกอย่างเหมาะสมและให้ เกียรติผู้อื่น ร้อยละ 90

กลยุทธ์	เป้าหมาย	โครงการ/กิจกรรมสำคัญ	ผลสำเร็จที่เกิดขึ้น
กลยุทธ์ที่ 3 พัฒนา คุณธรรม จริยธรรม ตามแนววิถีพุทธจิต อาสา	1. นักเรียน ร้อยละ 100 มี คุณลักษณะอันพึงประสงค์ตาม หลักสูตรการศึกษาขั้นพื้นฐาน 2. นักเรียนร้อยละ 100 มีความ ซื่อสัตย์สุจริตและกตัญญูทวดเวท 3. นักเรียน ร้อยละ 100 รู้จักการ ป้องกันตนเองจากสิ่งเสพติด โรคร้ายและปัญหาทางเพศ	โครงการพัฒนาคุณธรรม จริยธรรมและคุณลักษณะอัน พึงประสงค์	1.นักเรียนผ่านการประเมิน5 คุณลักษณะอันพึงประสงค์ ร้อย ละ 100 2. นักเรียนประพฤติตนเป็นผู้มี ความซื่อสัตย์สุจริตและมีความ กตัญญูทวดเวทที่ร้อยละ 100 3.นักเรียนได้รับการเรียนรู้และ เข้าร่วมกิจกรรมการป้องกัน ตนเองจากสิ่งเสพติด โรคร้าย และปัญหาทางเพศ ร้อยละ 100
	4. นักเรียนร้อยละ 100 มีคุณธรรม จริยธรรมเป็นผู้มีศีล สมาธิ ปัญญา และมีจิตอาสา มี ความรับผิดชอบต่อสังคม 5. นักเรียนร้อยละ 100 ปฏิบัติตน ตามหลักธรรมเบื้องต้นของพุทธ ศาสนาหรือศาสนาที่ตนนับถือ 6. นักเรียนร้อยละ 100 มีความ เมตตากรุณาเอื้อเฟื้อ เผื่อแผ่และ บำเพ็ญประโยชน์เพื่อส่วนรวม	โครงการวิถีพุทธจิตอาสา	1.นักเรียนร้อยละ 100 ได้รับ การฝึกอบรมตามแนววิถีพุทธ ตลอดปีการศึกษา 2.นักเรียนทุกคน ได้เข้าค่าย อบรม ค่ายพุทธธรรม ปีละ 1 ครั้งๆละ 3 วัน 3.นักเรียนทุกคนปฏิบัติตนตาม หลักธรรมของพุทธศาสนาและ ศาสนาที่ตนนับถือ 4. นักเรียน มีความเมตตากรุณา เอื้อเฟื้อ เผื่อแผ่และบำเพ็ญ ประโยชน์เพื่อส่วนรวม ร้อยละ 100
	7.เสริมสร้างระบบดูแลช่วยเหลือ นักเรียนและความสัมพันธ์ที่ดี ระหว่างครูและนักเรียน 8.ระบบดูแลช่วยเหลือนักเรียนมี ความเข้มแข็ง ทั้งถึงและมีระดับ คุณภาพในระดับดี 9. นักเรียน ร้อยละ 100 มี จิตสำนึกในความเป็นไทย รู้คุณค่า ของภูมิปัญญาและศิลปวัฒนธรรม ไทย	โครงการพัฒนาระบบดูแล ช่วยเหลือนักเรียน โครงการส่งเสริมภูมิปัญญา ท้องถิ่นและสืบสาน ศิลปวัฒนธรรมไทย	1. ครูและบุคลากรทางการศึกษา ได้รับการอบรมทำให้มีความรู้ ความเข้าใจในบทบาทหน้าที่ ตามระบบดูแลช่วยเหลือ นักเรียน ร้อยละ 100 2. มีการบริหารจัดการระบบดูแล ช่วยเหลือนักเรียนอย่างเป็นระบบ 1. นักเรียน ร้อยละ 100 มี จิตสำนึกในความเป็นไทย รู้ คุณค่าของ ภูมิ ปัญญา และ ศิลปวัฒนธรรมไทย

กลยุทธ์	เป้าหมาย	โครงการ/กิจกรรมสำคัญ	ผลสำเร็จที่เกิดขึ้น
กลยุทธ์ที่ 4 ส่งเสริมพัฒนาศักยภาพครูและบุคลากรทางการศึกษา	<p>1.พัฒนาครูและบุคลากรทางการศึกษาให้สามารถปฏิบัติงานตามบทบาทหน้าที่อย่างมีประสิทธิภาพ</p> <p>2.ครูร้อยละ100 ที่มีคุณธรรมจริยธรรม และปฏิบัติตามจรรยาบรรณของวิชาชีพ และปรัชญาเศรษฐกิจพอเพียง</p> <p>3.ครูร้อยละ100 มีมนุษยสัมพันธ์ที่ดีกับผู้เรียน ผู้ปกครอง และชุมชน</p> <p>4.ครูร้อยละ100 มีความมุ่งมั่นและอุทิศตนในการสอนและพัฒนาผู้เรียน</p>	โครงการส่งเสริมพัฒนาศักยภาพบุคลากร	<p>1.ครูและบุคลากรทางการศึกษาทุกคนได้รับการอบรมพัฒนาปีละไม่ต่ำกว่า 2 ครั้ง</p> <p>2. ครูผู้ช่วยและครู ค.ศ.1 ทุกคนได้รับการอบรมความรู้ที่จำเป็นต่อการจัดการเรียนการสอน</p> <p>3. ครูและบุคลากรทางการศึกษาผ่านการประเมินคุณธรรมจริยธรรมและปฏิบัติตามจรรยาบรรณวิชาชีพและปรัชญาเศรษฐกิจพอเพียง ร้อยละ 100</p> <p>4. ครูและบุคลากรทางการศึกษาสอนและปฏิบัติงานตรงตามวิชาเอก-โท ร้อยละ 100</p> <p>5.โรงเรียนได้บริหารจัดการจ้างครูและบุคลากรทางการศึกษาจำนวน 27 คน เพื่อให้มีครูและบุคลากรทางการศึกษาเพียงพอ</p> <p>6. ครูและบุคลากรทางการศึกษาผ่านการประเมินประสิทธิภาพและประสิทธิผลในการปฏิบัติงาน ในระดับ ดีมาก และ ดี ร้อยละ 100</p>
กลยุทธ์ที่ 5 พัฒนาศักยภาพการบริหารจัดการสถานศึกษา	1.โรงเรียนจัดการการศึกษาและจัดกิจกรรมตามหลักปรัชญาของเศรษฐกิจพอเพียง	โครงการสถานศึกษาพอเพียง	1. โรงเรียนผ่านเกณฑ์การประเมินสถานศึกษาพอเพียง
	2.โรงเรียนมีการบริหารจัดการได้คุณภาพ มีการประกันคุณภาพภายในตามที่กำหนดในกฎกระทรวงอยู่ในระดับดีมาก	พัฒนาระบบบริหารจัดการสถานศึกษา	<p>1. การบริหารจัดการสถานศึกษาบรรลุเป้าหมายตามแผนปฏิบัติการตามการประเมินของ ก.ต.ป.น. ในระดับ ดีมาก</p> <p>2.โรงเรียนผ่านการประเมินคุณภาพภายในจากสำนักเขตพื้นที่การศึกษาในระดับดีมาก</p>

กลยุทธ์	เป้าหมาย	โครงการ/กิจกรรมสำคัญ	ผลสำเร็จที่เกิดขึ้น
กลยุทธ์ที่ 5 พัฒนาประสิทธิภาพการบริหารจัดการสถานศึกษา (ต่อ)	<p>3.ระดับคุณภาพของการบริหารแบบมีส่วนร่วมโดยนำผลการประเมินคุณภาพทั้งภายในและภายนอกไปใช้วางแผนการพัฒนาคุณภาพอย่างต่อเนื่องอยู่ในระดับดีมาก</p> <p>4.ระดับคุณภาพของการประกันคุณภาพในของสถานศึกษาอยู่ในระดับดีมาก</p> <p>5.ระดับความพึงพอใจของนักเรียนผู้ปกครอง และชุมชนที่มีต่อการบริหารจัดการสถานศึกษาอยู่ในระดับดีมาก</p>	พัฒนาระบบบริหารจัดการสถานศึกษา (ต่อ)	3. ผู้ปกครอง นักเรียน และชุมชนมีความพึงพอใจในการบริหารจัดการสถานศึกษาในระดับดีมาก
กลยุทธ์ที่ 6 พัฒนาแหล่งเรียนรู้สิ่งแวดล้อมและบริการชุมชน	<p>1. โรงเรียนมีการจัดสภาพแวดล้อมและแหล่งความรู้ที่สะอาดปลอดภัย อยู่ในระดับ ดีมาก</p> <p>2.ระดับคุณภาพของการจัดสภาพแวดล้อมที่เอื้อต่อการเรียนรู้มีอาคารสถานที่เหมาะสมอยู่ในระดับ ดีมาก</p> <p>3. ระดับคุณภาพของการส่งเสริมสุขภาพอนามัยและความปลอดภัยของผู้เรียนอยู่ในระดับ ดีมาก</p> <p>4. ระดับคุณภาพของการส่งเสริมสุขภาพอนามัยและความปลอดภัยของผู้เรียน อยู่ในระดับดีมาก</p>	โครงการพัฒนาสิ่งแวดล้อมและอนุรักษ์พลังงาน	<p>1. โรงเรียนมีการจัดสภาพสิ่งแวดล้อม แหล่งเรียนรู้ ห้องเรียน และห้องปฏิบัติการ มีความเหมาะสม สะอาดและปลอดภัย อยู่ในระดับดีมาก</p> <p>2. โรงเรียนได้รับรางวัลสถานศึกษาอนุรักษ์พลังงานดีเด่น</p> <p>3. นักเรียนทุกคนได้รับการส่งเสริมสุขภาพอนามัยและความปลอดภัยของผู้เรียน อยู่ในระดับดีมาก</p>
	<p>5.โรงเรียนเป็นสังคมแห่งการเรียนรู้ ทั้งภายในสถานศึกษา ระหว่างสถานศึกษา ครอบครัว และชุมชนอยู่ในระดับ ดีมาก</p> <p>6.โรงเรียนมีเครือข่ายการเรียนรู้ทั้งภายในและนอกประเทศ</p>	โครงการเครือข่ายการศึกษาพัฒนาชุมชน	<p>1.โรงเรียนจัดกิจกรรมส่งเสริมการแลกเปลี่ยนการเรียนรู้ทั้งภายในและภายนอกสถานศึกษาตลอดปี</p> <p>2.โรงเรียนมีการทำข้อตกลงในการจัดการศึกษากับเครือข่ายการเรียนรู้ทั้งภายในและนอกประเทศ</p>

6. ข้อมูลงบประมาณ

- งบประมาณ

หน่วยงาน	เงินอุดหนุนรายหัว	เงินเรียนฟรี	เงินรายได้	เงินสวัสดิการ	เงินสมาคม	รวม
กลุ่มบริหารวิชาการ	2,541,496	2,374,000	1,314,250	28,000	595,500	6,853,246
กลุ่มบริหารงานบุคคล	1,767,600	386,000	5,049,500	603,800	339,000	8,145,900
กลุ่มบริหารทั่วไป	793,200	20,000	3,020,600	285,000	285,000	4,647,024
กลุ่มบริหารงบประมาณ	2,626,092	0	2,227,000	10,000	0	4,863,092
เงินสำรองจ่าย	300,00	2,156	493,770	0	0	795,926
รวม	8,028,388	2,782,156	12,105,120	926,800	1,462,724	25,305,188

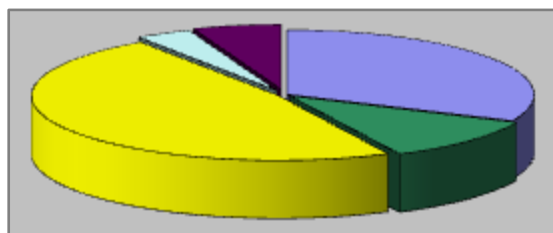

- เงินอุดหนุนรายหัว
- เงินเรียนฟรี
- เงินรายได้
- เงินสวัสดิการ
- เงินสมาคม

แหล่งงบประมาณ

งบประมาณจากเงินอุดหนุนรายหัว คิดเป็นร้อยละ**31.73**ของงบประมาณ
 งบประมาณจากเงินเรียนฟรี 15 ปี คิดเป็นร้อยละ**10.99**ของงบประมาณ
 งบประมาณจากเงินรายได้ คิดเป็นร้อยละ**47.84**ของงบประมาณ
 งบประมาณจากเงินสวัสดิการ คิดเป็นร้อยละ**3.66**ของงบประมาณ
 งบประมาณจากเงินสมาคม คิดเป็นร้อยละ**5.78**ของงบประมาณ

- การจัดสรรงบประมาณ

กลยุทธ์/โครงการ	เงินอุดหนุน รายหัว	เงินเรียนฟรี	เงินรายได้	เงินสวัสดิการ	เงินสมาคม	รวม
ยกระดับคุณภาพนักเรียน	1,553,976	928,000	726,250	0	544,000	3,752,226
พัฒนาศักยภาพนักเรียน	860,220	1,361,000	0	150,000	47,000	2,418,220
พัฒนาคุณธรรมจริยธรรม	224,700	411,000	673,000	27,400	343,500	1,679,600
พัฒนาศักยภาพครู	1,609,500	0	4,803,500	572,000	0	6,985,000
พัฒนาประสิทธิภาพการ บริหาร	2,931,992	60,000	3,999,400	235,000	103,600	7,329,992
พัฒนาแหล่งเรียนรู้	548,000	20,000	1,259,200	92,400	424,624	2,344,224
สำรองจ่าย	300,000	2,156	493,770	0	0	795,926
รวม	8,028,388	2,782,156	11,955,120	1,076,800	1,462,724	25,305,188

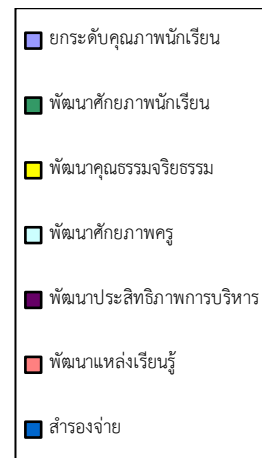
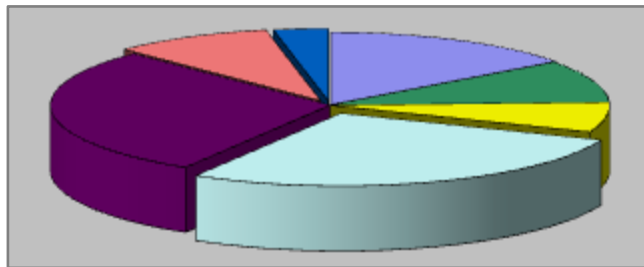

การจัดสรรงบประมาณ

ยกระดับคุณภาพนักเรียน	คิดเป็นร้อยละ14.83ของงบประมาณ
พัฒนาศักยภาพนักเรียน	คิดเป็นร้อยละ9.56ของงบประมาณ
พัฒนาคุณธรรมจริยธรรม	คิดเป็นร้อยละ6.64ของงบประมาณ
พัฒนาศักยภาพครู	คิดเป็นร้อยละ27.60ของงบประมาณ
พัฒนาประสิทธิภาพการบริหาร	คิดเป็นร้อยละ28.97ของงบประมาณ
พัฒนาแหล่งเรียนรู้	คิดเป็นร้อยละ9.26ของงบประมาณ
สำรองจ่าย	คิดเป็นร้อยละ3.14ของงบประมาณ

ซึ่งผู้บริหารได้ดำเนินงานตามวิสัยทัศน์ พันธกิจ เป้าประสงค์ และกลยุทธ์ข้างต้นดังกล่าว ดังนี้

1. พัฒนาด้านวิชาการและการบริหารจัดการ โดยมอบนโยบายให้ปีการศึกษา 2557-2558 เป็น “ปีแห่งการรณรงค์ส่งเสริมพัฒนาคุณภาพการจัดการศึกษาและพัฒนาศักยภาพนักเรียน” ต่อเนื่องจากปีการศึกษา 2557 และทำการทบทวนแผนพัฒนาคุณภาพการศึกษาและจัดทำแผนปฏิบัติการประจำปี

2. นำผลการทดสอบทางการศึกษาขั้นพื้นฐาน O-Net ของนักเรียนชั้นมัธยมศึกษาปีที่ 3 และ 6 รวมทั้งผลสัมฤทธิ์ทางการศึกษา ประจำปีการศึกษา 2557 มาตั้งเป้าหมายในปีการศึกษา 2558 โดยตั้งเป้าหมายสูงขึ้น ร้อยละ 4 ในทุกกลุ่มสาระการเรียนรู้

3. นำข้อเสนอแนะจากการประเมินคุณภาพภายนอก รอบที่ 3 เมื่อวันที่ 19-21 มิถุนายน 2554 ที่เสนอแนะให้โรงเรียนพัฒนาผลสัมฤทธิ์ทางการเรียนของนักเรียน โดยจัดให้มีการอบรมครู เรื่อง

“ เทคนิคการพัฒนากระบวนการคิดและการวัดผลประเมินผลผู้เรียน ปีการศึกษา 2556 และจัดค่ายวิชาการบูรณาการ 4 ภาษา พัฒนาสู่ประชาคมอาเซียนให้กับนักเรียนทุกคน เพื่อเตรียมความพร้อมผู้เรียนในการก้าวสู่ประชาคมอาเซียนในปี พ.ศ. 2558

4. จัดการบริหารโดยหลักการมีส่วนร่วม โดยมีเป้าหมายเพื่อให้การบริหารจัดการศึกษาของสถานศึกษาได้บรรลุตามเป้าหมายที่กำหนดไว้ในแผนกลยุทธ์ และแผนปฏิบัติการประจำปีของโรงเรียน เปิดโอกาสให้ทุกฝ่ายที่เกี่ยวข้องได้ร่วมคิด ร่วมทำ ร่วมยินดีในความสำเร็จ อาทิ จัดกิจกรรมนิเทศสัญจรพบปะกับครูในทุกกลุ่มสาระการเรียนรู้ จัดกิจกรรมการนิเทศแลกเปลี่ยนเรียนรู้และเผยแพร่ผลงานทางวิชาการในภาคเรียนที่ 2 เพื่อให้ครูผู้สอนได้แลกเปลี่ยนความรู้ ทักษะ ประสบการณ์ในการสอนระหว่างกัน สามารถนำไปประยุกต์ใช้ในการเรียนการสอนของตนเองได้ ร่วมประชุมวางแผนการทำงานกับกลุ่มบริหารทั้ง 4 ฝ่าย การประชุมครูและบุคลากรทางการศึกษาประจำทุกเดือน การประชุมกับคณะกรรมการสถานศึกษาขั้นพื้นฐานอย่างน้อยภาคเรียนละ 1 ครั้ง การประชุมกับคณะกรรมการเครือข่ายผู้ปกครองและคณะกรรมการสมาคมผู้ปกครองและครูโรงเรียนสีกัน(วัฒนานันท์อุปถัมภ์) คณะกรรมการนักเรียน เป็นต้น

5. นำความต้องการของนักเรียน ผู้ปกครอง และชุมชนมาพัฒนาหลักสูตรสถานศึกษาทั้งหลักสูตรมัธยมศึกษาตอนต้นและมัธยมศึกษาตอนปลาย ได้แก่ จัดทำหลักสูตรสถานศึกษาซึ่งบูรณาการกับหลักสูตรโรงเรียนมาตรฐานสากลและเตรียมการสู่ประชาคมอาเซียน

6. เป็นผู้นำในการปรับปรุงพัฒนาแหล่งเรียนรู้ในโรงเรียนเพื่อบริการแก่ครู นักเรียนและชุมชน โดยได้รับงบประมาณจากสำนักงานคณะกรรมการการศึกษาขั้นพื้นฐานและการสนับสนุนบริจาคจากนักเรียน ผู้ปกครองและชุมชนตามความสมัครใจ ร่วมปรับปรุงเรือนวัฒนธรรมพระราชวิสุทธิญาณมงคล(หลวงตาแคล้ว สุธัมโม) ห้องปฏิบัติการเคมีห้องประชุมราชพฤกษ์ ห้องเรียนอัจฉริยะ (E-Classroom) ทาสีสนามลานปิยมิตรรวมใจ ซ่อมแซมหลังคาอาคาร 1 ปรับปรุงหอพระของโรงเรียนที่ชำรุด จัดทำเวทีหน้าเสาธงลานปิยมิตรรวมใจที่ประสบปัญหาน้ำท่วม เก่าและมีสภาพชำรุด เป็นต้น

7. สร้างภาคีเครือข่ายร่วมพัฒนาทั้งระดับประเทศและต่างประเทศได้แก่ลงนามบันทึกความร่วมมือในการบริหารและจัดการศึกษา

8. เป็นแบบอย่างที่ดีด้านคุณธรรม จริยธรรม ปฏิบัติตามจรรยาบรรณวิชาชีพ เป็นที่ยอมรับของก
นักเรียน ผู้ปกครอง ชุมชนเพื่อนผู้บริหารและหน่วยงานต้นสังกัด

ส่วนที่ 3
เกียรติประวัติโรงเรียน

ผลงานดีเด่นในรอบปีที่ผ่านมา

1. ผลการประเมินคุณภาพ

1.1 ผลการประเมินคุณภาพภายในรอบที่ผ่านมา

มาตรฐานการศึกษาระดับการศึกษาขั้นพื้นฐาน	ผลการประเมินตนเอง ของสถานศึกษา
มาตรฐานด้านคุณภาพผู้เรียน	ระดับคุณภาพ
มาตรฐานที่ 1 ผู้เรียนมีสุขภาวะที่ดีและมีสุนทรียภาพ	5
มาตรฐานที่ 2 ผู้เรียนมีคุณธรรมจริยธรรม และค่านิยมที่พึงประสงค์	5
มาตรฐานที่ 3 ผู้เรียนมีทักษะในการแสวงหาความรู้ด้วยตนเองรักการเรียนรู้และพัฒนาตนเองอย่างต่อเนื่อง	4
มาตรฐานที่ 4 ผู้เรียนมีความสามารถในการคิดอย่างเป็นระบบคิดสร้างสรรค์ ตัดสินใจแก้ปัญหาได้อย่างมีสติสมเหตุผล	4
มาตรฐานที่ 5 ผู้เรียนมีความรู้และทักษะที่จำเป็นตามหลักสูตร	3
มาตรฐานที่ 6 ผู้เรียนมีทักษะในการทำงาน รักการทำงานสามารถทำงานร่วมกับผู้อื่นได้ และมีเจตคติที่ดีต่ออาชีพสุจริต	5
มาตรฐานด้านการจัดการศึกษา	ระดับคุณภาพ
มาตรฐานที่ 7 ครูปฏิบัติงานตามบทบาทหน้าที่อย่างมีประสิทธิภาพและเกิดประสิทธิผล	5
มาตรฐานที่ 8 ผู้บริหารปฏิบัติงานตามบทบาทหน้าที่อย่างมีประสิทธิภาพและเกิดประสิทธิผล	5
มาตรฐานที่ 9 คณะกรรมการสถานศึกษาผู้ปกครอง และชุมชนปฏิบัติงานตามบทบาทหน้าที่อย่างมีประสิทธิภาพและเกิดประสิทธิผล	5
มาตรฐานที่ 10 สถานศึกษามีการจัดหลักสูตรกระบวนการเรียนรู้ และกิจกรรมพัฒนาคุณภาพผู้เรียนอย่างรอบด้าน	5
มาตรฐานที่ 11 สถานศึกษามีการจัดสภาพแวดล้อมและการบริการที่ส่งเสริมให้ผู้เรียนพัฒนาเต็มศักยภาพ	5
มาตรฐานที่ 12 สถานศึกษามีการประกันคุณภาพภายในของสถานศึกษาในช่องสถานศึกษาตามที่กำหนดในกฎกระทรวง	5
มาตรฐานด้านการสร้างสังคมแห่งการเรียนรู้	ระดับคุณภาพ
มาตรฐานที่ 13 สถานศึกษามีการสร้าง ส่งเสริม สนับสนุนให้สถานศึกษาเป็นสังคมแห่งการเรียนรู้	5

มาตรฐานการศึกษาระดับการศึกษาขั้นพื้นฐาน	ผลการประเมินตนเอง ของสถานศึกษา
มาตรฐานด้านอัตลักษณ์ของสถานศึกษา	ระดับคุณภาพ
มาตรฐานที่ 14 การพัฒนาสถานศึกษาให้บรรลุตามเป้าหมาย วิสัยทัศน์ ปรัชญา และ จุดเน้นที่กำหนดขึ้น	5
มาตรฐานด้านมาตรการส่งเสริม	ระดับคุณภาพ
มาตรฐานที่ 15 การจัดกิจกรรมตามนโยบาย จุดเน้นแนวทางการปฏิรูปการศึกษา เพื่อพัฒนาและส่งเสริมสถานศึกษาให้ยกระดับคุณภาพสูงขึ้น	5

1.2 ผลการประเมินคุณภาพภายนอกกรอบสาม

มาตรฐานการศึกษาระดับการศึกษาขั้นพื้นฐาน เพื่อการประเมินคุณภาพภายนอก	ระดับคุณภาพ
มาตรฐานที่ 1 ผลการจัดการศึกษา	
กลุ่มตัวบ่งชี้พื้นฐาน	
ตัวบ่งชี้ที่ 1 ผู้เรียนมีสุขภาพกายและสุขภาพจิตที่ดี	ดีมาก
ตัวบ่งชี้ที่ 2 ผู้เรียนมีคุณธรรมจริยธรรมและค่านิยมที่พึงประสงค์	ดีมาก
ตัวบ่งชี้ที่ 3 ผู้เรียนมีความใฝ่รู้ และเรียนรู้อย่างต่อเนื่อง	ดี
ตัวบ่งชี้ที่ 4 ผู้เรียนคิดเป็น ทำเป็น	ดี
ตัวบ่งชี้ที่ 5 ผลสัมฤทธิ์ทางการเรียนของผู้เรียน	พอใช้
กลุ่มตัวบ่งชี้อัตลักษณ์	
ตัวบ่งชี้ที่ 9 ผลการพัฒนาให้บรรลุตามปรัชญา ปณิธาน พันธกิจ และวัตถุประสงค์ ของการจัดตั้งสถานศึกษา	ดีมาก
ตัวบ่งชี้ที่ 10 ผลการพัฒนาตามจุดเน้นและจุดเด่นที่ส่งผลกระทบต่อเป็นเอกลักษณ์ ของสถานศึกษา	ดีมาก
กลุ่มตัวบ่งชี้มาตรการส่งเสริม	
ตัวบ่งชี้ที่ 11 ผลการดำเนินงานโครงการพิเศษเพื่อส่งเสริมบทบาทของสถานศึกษา	ดีมาก
มาตรฐานที่ 2 การบริหารจัดการศึกษา	
กลุ่มตัวบ่งชี้พื้นฐาน	
ตัวบ่งชี้ที่ 7 ประสิทธิภาพของการบริหารจัดการและการพัฒนาสถานศึกษา	ดีมาก

มาตรฐานการศึกษาระดับการศึกษาขั้นพื้นฐาน เพื่อการประเมินคุณภาพภายนอก	ระดับคุณภาพ
กลุ่มตัวบ่งชี้มาตรฐานการส่งเสริม	
ตัวบ่งชี้ที่ 12 ผลการส่งเสริมพัฒนาสถานศึกษาเพื่อยกระดับมาตรฐาน รักษา มาตรฐาน และพัฒนาสู่ความเป็นเลิศ ที่สอดคล้องกับแนวทางการปฏิรูปการศึกษา	ดีมาก
มาตรฐานที่ 3 การจัดการเรียนการสอนที่เน้นผู้เรียนเป็นสำคัญ	
กลุ่มตัวบ่งชี้พื้นฐาน	
ตัวบ่งชี้ที่ 6 ประสิทธิภาพของการจัดการเรียนการสอนที่เน้นผู้เรียนเป็นสำคัญ	ดีมาก
มาตรฐานที่ 4 ว่าด้วยการประกันคุณภาพภายใน	
กลุ่มตัวบ่งชี้พื้นฐาน	
ตัวบ่งชี้ที่ 8 พัฒนาการของการประกันคุณภาพภายในโดยสถานศึกษาและต้นสังกัด	ดีมาก

โรงเรียนมีผลการประเมินระดับคุณภาพ ระดับดี โดยมีค่าเฉลี่ย 84.08

ผลการรับรองมาตรฐานคุณภาพ รับรอง ไม่รับรอง

ส่วนที่ 4

ข้อมูลบุคลากรโรงเรียน

ข้อมูลผู้บริหาร ครู และบุคลากรทางการศึกษา โรงเรียนสีกัน (วัฒนานครูปถัมภ์)

บุคลากร	เพศ		การศึกษา			อันดับ				
	หญิง	ชาย	ต่ำกว่าปริญญาตรี	ปริญญาตรี	ปริญญาโท	ครูผู้ช่วย	คศ. 1	คศ. 2	คศ. 3	คศ. 4
ผู้อำนวยการ	-	1	-	-	1	-	-	-	1	-
รองผู้อำนวยการ	2	2	-	-	4	-	-	2	2	-
ภาษาไทย	7	2	-	6	2	4	2	2	-	-
สังคมศึกษาฯ	8	1	-	8	1	2	5	-	2	-
คณิตศาสตร์	6	3	-	8	1	1	3	2	3	-
วิทยาศาสตร์	6	4	-	5	5	3	4	1	2	-
สุขศึกษาฯ	3	3	-	6	1	1	-	4	1	-
ศิลปะ	4	1	1	4	-	-	2	3	-	-
การงานอาชีพฯ	11	3	-	10	4	-	2	5	7	-
ภาษาต่างประเทศ	14	3	-	13	4	4	6	3	4	-
กิจกรรมพัฒนาผู้เรียน	5	0	-	4	1	-	1	2	2	-
รวม	66	22	1	64	23	15	25	24	24	-
รวมจำนวนครูทั้งสิ้น 83 คน ผู้บริหาร 5 คน			จำนวนครู : นักเรียน คิดเป็น 1 : 22							

ข้อมูล ครูอัตราจ้างและบุคลากร ปีการศึกษา 2558

บุคลากร	เพศ		การศึกษา		
	หญิง	ชาย	ต่ำกว่าปริญญาตรี	ปริญญาตรี	ปริญญาโท
ครูอัตราจ้าง	12	2	-	14	-
ครูธุรการ	10	1	1	9	1
นักการ	1	4	5	-	-
ยาม/พนักงานขับรถ	-	5	5	-	-
พนักงานทำความสะอาด	7	-	7	-	-
พนักงานโรงอาหาร	3	-	3	-	-
รวม	33	12	21	31	1

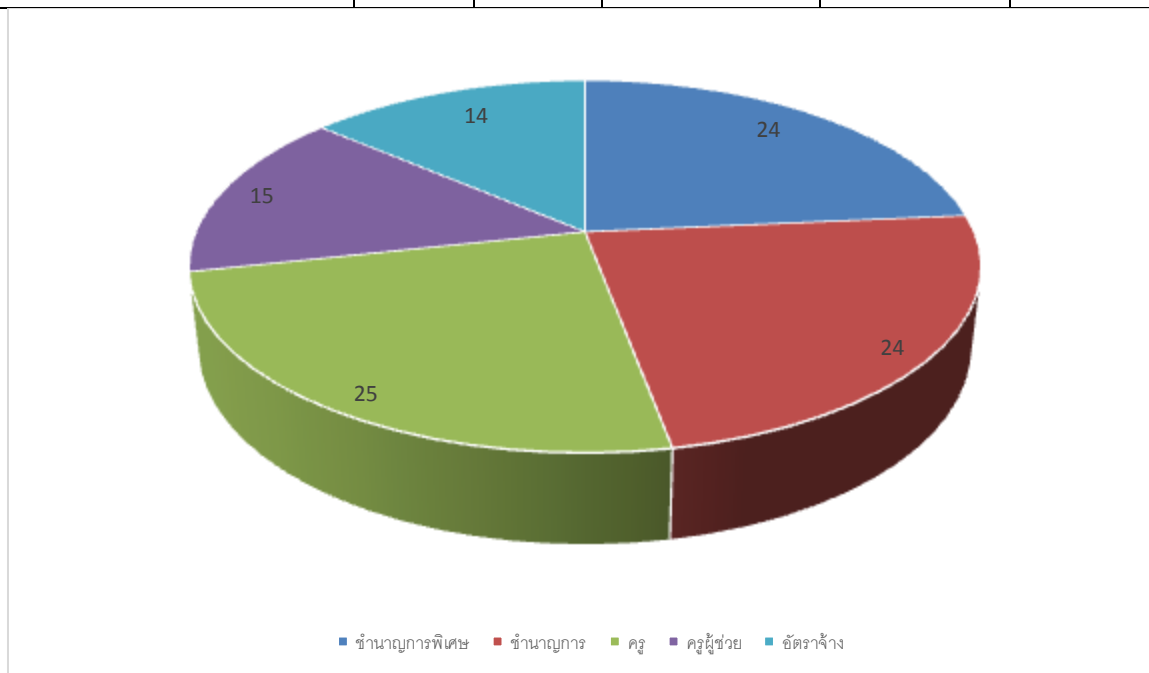

- จำนวนครูประจำการ รวมทั้งสิ้น 83 คน ครูอัตราจ้างรวมทั้งสิ้น 14 คน

- ตำแหน่ง

ครูชำนาญการพิเศษ	รวมทั้งสิ้น 24 คน	คิดเป็น ร้อยละ 28.91 ของครูทั้งหมด
ครูชำนาญการ	รวมทั้งสิ้น 24 คน	คิดเป็น ร้อยละ 28.91 ของครูทั้งหมด
ครู	รวมทั้งสิ้น 25 คน	คิดเป็น ร้อยละ 30.12 ของครูทั้งหมด
ครูผู้ช่วย	รวมทั้งสิ้น 15 คน	คิดเป็น ร้อยละ 18.07 ของครูทั้งหมด

ครูอัตราจ้าง

รวมทั้งสิ้น 14 คน

คิดเป็น ร้อยละ 16.86 ของครูทั้งหมด

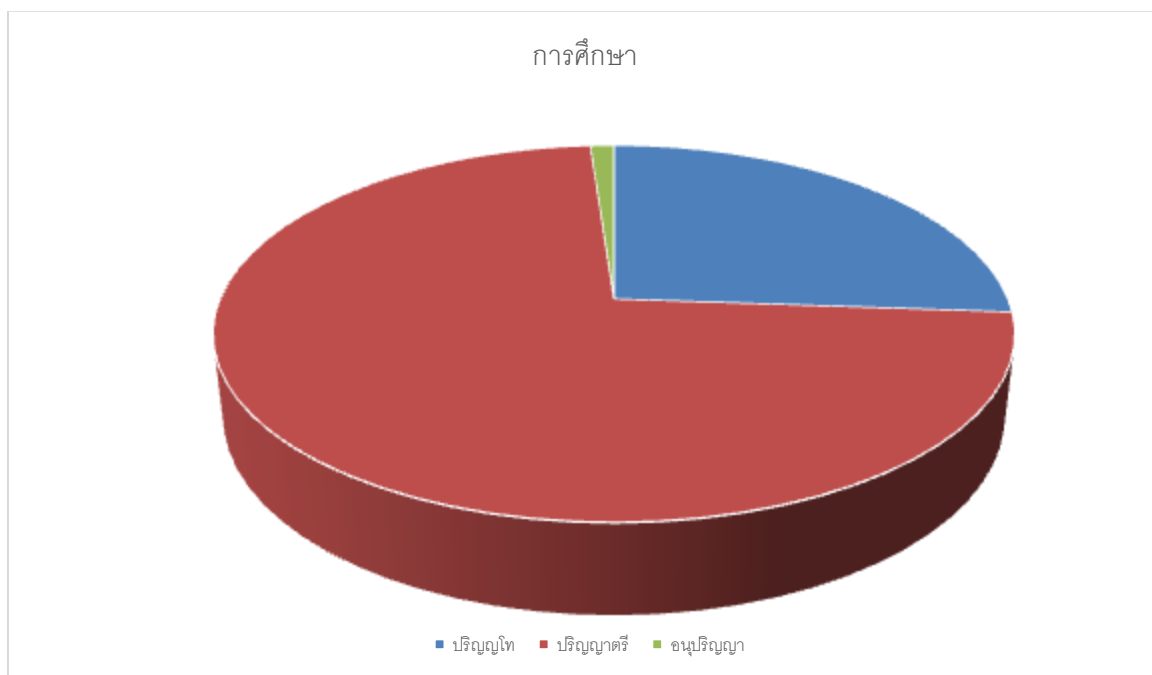

- ระดับการศึกษา

ปริญญาโท

รวมทั้งสิ้น 23 คน

คิดเป็น ร้อยละ 27.71 ของครูทั้งหมด

ปริญญาตรี

รวมทั้งสิ้น 64 คน

คิดเป็น ร้อยละ 77.10 ของครูทั้งหมด

อนุปริญญา

รวมทั้งสิ้น 1 คน

คิดเป็น ร้อยละ 1.20 ของครูทั้งหมด

ข้อมูลนักเรียน

ข้อมูลนักเรียนปีการศึกษา 2558 (ข้อมูล 20 พ.ย. 58)

ระดับชั้น	จำนวนห้องเรียน	จำนวนนักเรียนรวมทั้งสิ้น		
		ชาย	หญิง	รวม
มัธยมศึกษาปีที่ 1	8	174	170	344
มัธยมศึกษาปีที่ 2	8	193	142	335
มัธยมศึกษาปีที่ 3	8	160	152	312
รวมนักเรียนระดับ ม.ต้น	24	527	464	991
จำนวนนักเรียนระดับ ม.ต้น : ห้อง คิดเป็น 41.29 คน : ห้อง				
มัธยมศึกษาปีที่ 4	9	108	152	260
มัธยมศึกษาปีที่ 5	9	108	155	263
มัธยมศึกษาปีที่ 6	9	116	174	290
รวมนักเรียนระดับ ม.ปลาย	27	332	481	813
จำนวนนักเรียนระดับ ม.ปลาย : ห้อง คิดเป็น 30.12 คน : ห้อง				
รวมทั้งสิ้น	51	859	945	1,804
จำนวนนักเรียนเฉลี่ย: ห้อง 35.37 คน : ห้อง				

โครงสร้างหลักสูตร
หลักสูตรมาตรฐานสากล โรงเรียนสีกัน(วัฒนานันท์อุปถัมภ์) ปีการศึกษา 2556
ระดับมัธยมศึกษาปีที่ 1/1-1/7

ภาคเรียนที่ 1		ภาคเรียนที่ 2	
รายวิชา/กิจกรรม	เวลาเรียน (นท./ชม.)	รายวิชา/กิจกรรม	เวลาเรียน (นท./ชม.)
รายวิชาพื้นฐาน		รายวิชาพื้นฐาน	
ท21101 ภาษาไทย 1	1.5 / 60	ท21102 ภาษาไทย 2	1.5 / 60
ค21101คณิตศาสตร์พื้นฐาน 1	1.5 / 60	ค21102คณิตศาสตร์พื้นฐาน 2	1.5 / 60
ว21101วิทยาศาสตร์ 1	1.5 / 60	ว21102วิทยาศาสตร์ 2	1.5 / 60
ส21101 สังคมศึกษา 1	1.5/ 60	ส21102 สังคมศึกษา 2	1.5/ 60
ส21103ประวัติศาสตร์ 1	0.5/ 20	ส21104ประวัติศาสตร์ 2	0.5/ 20
พ21101สุขศึกษา1	0.5/ 20	พ21103สุขศึกษา2	0.5/ 20
พ21102พลศึกษา 1	0.5/ 20	พ21104พลศึกษา 2	0.5/ 20
ศ21101ศิลปะ	1.0/ 40	ศ21102ศิลปะ	1.0/ 40
ง21101 การงานอาชีพและเทคโนโลยี 1	0.5/20	ง21103 การงานอาชีพและเทคโนโลยี 2	0.5/20
ง21102 เทคโนโลยีสารสนเทศ	0.5/20	ง21104 เทคโนโลยีสารสนเทศ	0.5/20
อ21101ภาษาอังกฤษ 1	1.5/60	อ21102ภาษาอังกฤษ 2	1.5/60
	11.0/440		11.0/440
สาระเพิ่มเติม		สาระเพิ่มเติม	
จ21201 ภาษาจีน	1.0/40	จ21202 ภาษาจีน	1.0/40
ท21203 ภาษาไทย	1.0/40	ส21203 อาเซียนศึกษา	1.0/40
วิชาเพิ่มเติมตามความถนัด*	1.0/40	วิชาเพิ่มเติมตามความถนัด*	1.0/40
	3.0/120		3.0/120
รวม	14.0/560	รวม	14.0 /560
กิจกรรมพัฒนาผู้เรียน		กิจกรรมพัฒนาผู้เรียน	
- แขนงแนว	0.5/20	- แขนงแนว	0.5/20
- กิจกรรมนักเรียน ลูกเสือ เนตรนารี	0.5/20	- กิจกรรมนักเรียน ลูกเสือ เนตรนารี	0.5/20
ชุมนุม/ ชมรม	0.5/20	ชุมนุม/ ชมรม	0.5/20
กิจกรรมเพื่อสังคมและสาธารณประโยชน์	- /8	กิจกรรมเพื่อสังคมและสาธารณประโยชน์	- /7
รวมเวลาเรียนทั้งสิ้น	620 ชั่วโมง	รวมเวลาเรียนทั้งสิ้น	620 ชั่วโมง

*รายชื่อวิชาเพิ่มเติม อยู่หน้าถัดไป

รายวิชาเพิ่มเติม (เลือกตามความถนัด) 1.0 นก./40 ชม. (นักเรียนเลือกได้ 1 รายวิชา)

ภาคเรียนที่ 1			ภาคเรียนที่ 2		
รหัส	รายวิชา	นก.(ชม.)	รหัส	รายวิชา	นก.(ชม.)
ว21201	นักวิทยาศาสตร์สากล	1(40)	ว21201	นักวิทยาศาสตร์สากล	1(40)
ง21261	ช่างปักด้วยมือ	1(40)	ง21261	ช่างปักด้วยมือ	1(40)
ง21265	พิมพ์ดีดไทย 1	1(40)	ง21265	พิมพ์ดีดไทย 1	1(40)
อ21201	ภาษาอังกฤษहररर	1(40)	อ21201	ภาษาอังกฤษहररर	1(40)
ฝ20201	ภาษาฝรั่งเศสเพื่อการทักทาย	1(40)	ฝ20201	ภาษาฝรั่งเศสเพื่อการทักทาย	1(40)
ค21201	คณิตศาสตร์	1(40)	ค21202	คณิตศาสตร์	1(40)
ง21263	งานประดิษฐ์	1(40)	ง21263	งานประดิษฐ์	1(40)
พ21201	ฟุตบอล	1(40)	พ21201	ฟุตบอล	1(40)
ศ21205	วาดภาพ 1	1(40)	ศ21205	วาดภาพ 1	1(40)

หลักสูตรส่งเสริมอัจฉริยภาพ โรงเรียนสีกัน (วัฒนานันท์อุปถัมภ์) ปีการศึกษา 2556
ระดับมัธยมศึกษาปีที่ 1 /8 (ภาษาจีน)

ภาคเรียนที่ 1		ภาคเรียนที่ 2	
รายวิชา/กิจกรรม	เวลาเรียน (นท./ชม.)	รายวิชา/กิจกรรม	เวลาเรียน (นท./ชม.)
รายวิชาพื้นฐาน		รายวิชาพื้นฐาน	
ท 21101 ภาษาไทย 1	1.5 / 60	ท 21102 ภาษาไทย 2	1.5 / 60
ค 21101คณิตศาสตร์พื้นฐาน 1	1.5 / 60	ค 21102คณิตศาสตร์พื้นฐาน 2	1.5 / 60
ว 21101วิทยาศาสตร์ 1	1.5 / 60	ว 21102วิทยาศาสตร์ 2	1.5 / 60
ส 21101 สังคมศึกษา 1	1.5/ 60	ส 21102 สังคมศึกษา 2	1.5/ 60
ส 21103ประวัติศาสตร์ 1	0.5/ 20	ส 21104ประวัติศาสตร์ 2	0.5/ 20
พ 21101สุขศึกษา1	0.5/ 20	พ 21103สุขศึกษา2	0.5/ 20
พ 21102พลศึกษา 1	0.5/ 20	พ 21104พลศึกษา 2	0.5/ 20
ศ 21101ศิลปะ	1.0/ 40	ศ 21102ศิลปะ	1.0/ 40
ง 21101 การงานอาชีพและเทคโนโลยี 1	0.5/20	ง 21103 การงานอาชีพและเทคโนโลยี 2	0.5/20
ง 21102 เทคโนโลยีสารสนเทศ	0.5/20	ง 21104 เทคโนโลยีสารสนเทศ	0.5/20
อ 21101ภาษาอังกฤษ 1	1.5/60	อ 21102ภาษาอังกฤษ 2	1.5/60
	11.0/440		11.0/440
สาระเพิ่มเติม		สาระเพิ่มเติม	
จ 21203 ภาษาจีนเบื้องต้น 1	1.5/60	จ 21204 ภาษาจีนเบื้องต้น 2	1.5/60
จ 21205 ภาษาจีนในชีวิตประจำวัน 1	1.5/60	จ 21206 ภาษาจีนในชีวิตประจำวัน 2	1.5/60
	3.0/120		3.0/120
รวม	14.0/560	รวม	14.0/560
กิจกรรมพัฒนาผู้เรียน		กิจกรรมพัฒนาผู้เรียน	
- แขนง	0.5/20	- แขนง	0.5/20
- กิจกรรมนักเรียน ลูกเสือ เนตรนารี	0.5/20	- กิจกรรมนักเรียน ลูกเสือ เนตรนารี	0.5/20
ชุมนุม/ ชมรม	0.5/20	ชุมนุม/ ชมรม	0.5/20
กิจกรรมเพื่อสังคมและสาธารณประโยชน์	- /8	กิจกรรมเพื่อสังคมและสาธารณประโยชน์	- /7
รวมเวลาเรียนทั้งสิ้น	620 ชั่วโมง	รวมเวลาเรียนทั้งสิ้น	620 ชั่วโมง

หลักสูตรมาตรฐานสากล โรงเรียนสีกัน(วัฒนานันท์อุปถัมภ์) ปีการศึกษา 2556

ระดับมัธยมศึกษาปีที่ 2/1-2/5

ภาคเรียนที่ 1		ภาคเรียนที่ 2	
รายวิชา/กิจกรรม	เวลาเรียน (น.ก./ช.ม)	รายวิชา/กิจกรรม	เวลาเรียน (น.ก./ช.ม)
รายวิชาพื้นฐาน		รายวิชาพื้นฐาน	
ท22101 ภาษาไทย 3	1.5 / 60	ท22102 ภาษาไทย 4	1.5 / 60
ค22101คณิตศาสตร์พื้นฐาน 3	1.5 / 60	ค22102คณิตศาสตร์พื้นฐาน 4	1.5 / 60
ว22101วิทยาศาสตร์ 3	1.5 / 60	ว22102วิทยาศาสตร์ 4	1.5 / 60
ส22101 สังคมศึกษา 3	1.5/ 60	ส22102สังคมศึกษา 4	1.5/ 60
ส22103 ประวัติศาสตร์ 3	0.5/ 20	ส22104 ประวัติศาสตร์ 4	0.5/ 20
พ22101สุขศึกษา 3	0.5/ 20	พ22103สุขศึกษา 4	0.5/ 20
พ22102พลศึกษา 3	0.5/ 20	พ22104พลศึกษา4	0.5/ 20
ศ22101ศิลปะ	1.0/ 40	ศ22102ศิลปะ	1.0/ 20
ง22101 การงานอาชีพและเทคโนโลยี3	0.5/ 20	ง22103 การงานอาชีพและเทคโนโลยี 4	0.5/ 20
ง22102 เทคโนโลยีสารสนเทศ	0.5/20	ง22104 เทคโนโลยีสารสนเทศ	0.5/20
อ22101ภาษาอังกฤษ 3	1.5/60	อ22102ภาษาอังกฤษ 4	1.5/60
สาระเพิ่มเติม		สาระเพิ่มเติม	
อ22205 ภาษาอังกฤษเพิ่มเติม**	1.0/40	ค22203 คณิตศาสตร์เพิ่มเติม**	1.0/40
ง22276 คหเศรษฐศาสตร์	1.0/40	ง22279 คหในชีวิตประจำวัน	1.0/40
เลือกตามความถนัด*	1.0/40	เลือกตามความถนัด*	1.0/40
รวม	14 / 560	รวม	14/560
กิจกรรมพัฒนาผู้เรียน		กิจกรรมพัฒนาผู้เรียน	
- แนะนำ	0.5/20	- แนะนำ	0.5/20
- กิจกรรมนักเรียน	0.5/20	- กิจกรรมนักเรียน	0.5/20
ลูกเสือ เนตรนารี		ลูกเสือ เนตรนารี	
ชุมนุม/ ชมรม	0.5/20	ชุมนุม/ ชมรม	0.5/20
กิจกรรมเพื่อสังคมและสาธารณประโยชน์	- /8	กิจกรรมเพื่อสังคมและสาธารณประโยชน์	- /7
รวมเวลาเรียนทั้งสิ้น	620 ชั่วโมง	รวมเวลาเรียนทั้งสิ้น	620 ชั่วโมง

*รายชื่อวิชาเพิ่มเติม อยู่หน้าถัดไป

**ภาคเรียนที่ 1 เปิดรายวิชา อ22205ม.2/1- ม.2/3

เปิดรายวิชา ค22203 ม.2/4 - ม.2/5

**ภาคเรียนที่ 2 เปิดรายวิชา ค22203 ม.2/1 - ม.2/3

เปิดรายวิชา อ22205 ม.2/4 - ม.2/5

รายวิชาเพิ่มเติม (เลือกตามความถนัด) 1.0นก./40 ชม.

ภาคเรียนที่ 1			ภาคเรียนที่ 2		
รหัส	รายวิชา	นก.(ชม.)	รหัส	รายวิชา	นก.(ชม.)
ง22275	การผลิตเครื่องตีม	1(40)	ง22275	การผลิตเครื่องตีม	1(40)
ง22261	ช่างประดิษฐ์ของชำร่วย 1	1(40)	ง22261	ช่างประดิษฐ์ของชำร่วย 1	1(40)
ง22278	งานประดิษฐ์สร้างสรรค์	1(40)	ง22278	งานประดิษฐ์สร้างสรรค์	1(40)
ง22267	การปลูกไม้ดอกไม้ประดับ	1(40)	ง22267	การปลูกไม้ดอกไม้ประดับ	1(40)
อ22201	การอ่านเพื่อการสื่อสาร 1	1(40)	อ22201	การอ่านเพื่อการสื่อสาร 1	1(40)
ฝ20201	ภาษาฝรั่งเศสเพื่อการทักทาย	1(40)	ฝ20201	ภาษาฝรั่งเศสเพื่อการทักทาย	1(40)
ค22201	คณิตศาสตร์เพื่อความก้าวหน้า	1(40)	ค22202	คณิตศาสตร์เพื่อความก้าวหน้า	1(40)
พ22201	แฮนด์บอล	1(40)	พ22201	แฮนด์บอล	1(40)

หลักสูตรส่งเสริมอัจฉริยภาพ โรงเรียนสีกัน(วัฒนานันท์อุปถัมภ์) ปีการศึกษา 2556
ระดับมัธยมศึกษาปีที่ 2/6 (ภาษาจีน)

ภาคเรียนที่ 1		ภาคเรียนที่ 2	
รายวิชา/กิจกรรม	เวลาเรียน (น.ก./ช.ม)	รายวิชา/กิจกรรม	เวลาเรียน (น.ก./ช.ม)
รายวิชาพื้นฐาน		รายวิชาพื้นฐาน	
ท22101 ภาษาไทย 3	1.5 / 60	ท22102 ภาษาไทย 4	1.5 / 60
ค22101คณิตศาสตร์พื้นฐาน 3	1.5 / 60	ค22102คณิตศาสตร์พื้นฐาน 4	1.5 / 60
ว22101วิทยาศาสตร์ 3	1.5 / 60	ว22102วิทยาศาสตร์ 4	1.5 / 60
ส22101 สังคมศึกษา 3	1.5/ 60	ส22102สังคมศึกษา 4	1.5/ 60
ส22103 ประวัติศาสตร์ 3	0.5/ 20	ส22104 ประวัติศาสตร์ 4	0.5/ 20
พ22101สุขศึกษา 3	0.5/ 20	พ22103สุขศึกษา 4	0.5/ 20
พ22102พลศึกษา 3	0.5/ 20	พ22104พลศึกษา4	0.5/ 20
ศ22101ศิลปะ	1.0/ 40	ศ22102ศิลปะ	1.0/ 20
ง22101 การงานอาชีพและเทคโนโลยี3	0.5/ 20	ง22103 การงานอาชีพและเทคโนโลยี 4	0.5/ 20
ง22102 เทคโนโลยีสารสนเทศ	0.5/20	ง22104 เทคโนโลยีสารสนเทศ	0.5/20
อ22101ภาษาอังกฤษ 3	1.5/60	อ22102ภาษาอังกฤษ 4	1.5/60
สาระเพิ่มเติม		สาระเพิ่มเติม	
จ 22203 ภาษาจีนเบื้องต้น 3	1.5/60	จ 22204 ภาษาจีนเบื้องต้น 4	1.5/60
จ 22205 ภาษาจีนในชีวิตประจำวัน 3	1.5/60	จ 22206 ภาษาจีนในชีวิตประจำวัน 4	1.5/60
รวม	14 / 560	รวม	14/560
กิจกรรมพัฒนาผู้เรียน		กิจกรรมพัฒนาผู้เรียน	
- แนะนำ	0.5/20	- แนะนำ	0.5/20
- กิจกรรมนักเรียน	0.5/20	- กิจกรรมนักเรียน	0.5/20
ลูกเสือ เนตรนารี		ลูกเสือ เนตรนารี	
ชุมนุม/ ชมรม	0.5/20	ชุมนุม/ ชมรม	0.5/20
กิจกรรมเพื่อสังคมและสาธารณประโยชน์	- /8	กิจกรรมเพื่อสังคมและสาธารณประโยชน์	- /7
รวมเวลาเรียนทั้งสิ้น	620 ชั่วโมง	รวมเวลาเรียนทั้งสิ้น	620 ชั่วโมง

หลักสูตรส่งเสริมอัจฉริยภาพ โรงเรียนสีกัน(วัฒนานันท์อุปถัมภ์) ปีการศึกษา 2556
ระดับมัธยมศึกษาปีที่ 2/7 (ดนตรีและศิลปการแสดง)

ภาคเรียนที่ 1		ภาคเรียนที่ 2	
รายวิชา/กิจกรรม	เวลาเรียน (น.ก./ช.ม)	รายวิชา/กิจกรรม	เวลาเรียน (น.ก./ช.ม)
รายวิชาพื้นฐาน		รายวิชาพื้นฐาน	
ท22101 ภาษาไทย 3	1.5 / 60	ท22102 ภาษาไทย 4	1.5 / 60
ค22101คณิตศาสตร์พื้นฐาน 3	1.5 / 60	ค22102คณิตศาสตร์พื้นฐาน 4	1.5 / 60
ว22101วิทยาศาสตร์ 3	1.5 / 60	ว22102วิทยาศาสตร์ 4	1.5 / 60
ส22101 สังคมศึกษา 3	1.5/ 60	ส22102สังคมศึกษา 4	1.5/ 60
ส22103 ประวัติศาสตร์ 3	0.5/ 20	ส22104 ประวัติศาสตร์ 4	0.5/ 20
พ22101สุขศึกษา 3	0.5/ 20	พ22103สุขศึกษา 4	0.5/ 20
พ22102พลศึกษา 3	0.5/ 20	พ22104พลศึกษา4	0.5/ 20
ศ22101ศิลปะ	1.0/ 40	ศ22102ศิลปะ	1.0/ 20
ง22101 การงานอาชีพและเทคโนโลยี3	0.5/ 20	ง22103 การงานอาชีพและเทคโนโลยี4	0.5/ 20
ง22102 เทคโนโลยีสารสนเทศ	0.5/20	ง22104 เทคโนโลยีสารสนเทศ	0.5/20
อ22101ภาษาอังกฤษ 3	1.5/60	อ22102ภาษาอังกฤษ 4	1.5/60
สาระเพิ่มเติม		สาระเพิ่มเติม	
ศิลปะ 3 แขนง : ศ20205ปฏิบัติดนตรีสากล 1 ศ20207ดนตรีไทยเพื่อการอนุรักษ์1 ศ20209 นาฏศิลป์ เพื่อการอนุรักษ์ 1	2.0/80	ศิลปะ3 แขนง : ศ20206 ปฏิบัติดนตรีสากล 2 ศ20208 ดนตรีไทยเพื่อการอนุรักษ์ 2 ศ20210 นาฏศิลป์ เพื่อการอนุรักษ์ 2	2.0/80
ง22276 คหเศรษฐศาสตร์	1.0/40	ง22279 คหในชีวิตประจำวัน	1.0/40
รวม	14 / 560	รวม	14/560
กิจกรรมพัฒนาผู้เรียน		กิจกรรมพัฒนาผู้เรียน	
- แนะนำ	0.5/20	- แนะนำ	0.5/20
- กิจกรรมนักเรียน	0.5/20	- กิจกรรมนักเรียน	0.5/20
ลูกเสือ เนตรนารี		ลูกเสือ เนตรนารี	
ชุมนุม/ ชมรม	0.5/20	ชุมนุม/ ชมรม	0.5/20
กิจกรรมเพื่อสังคมและสาธารณประโยชน์	- /8	กิจกรรมเพื่อสังคมและสาธารณประโยชน์	- /7
รวมเวลาเรียนทั้งสิ้น	620 ชั่วโมง	รวมเวลาเรียนทั้งสิ้น	620 ชั่วโมง

หลักสูตรมาตรฐานสากล โรงเรียนสีกัน(วัฒนานันท์อุปถัมภ์) ปีการศึกษา 2556

ระดับมัธยมศึกษาปีที่ 3/1 – 3/7

ชั้นมัธยมศึกษาปีที่ 3 ภาคเรียนที่ 1		ชั้นมัธยมศึกษาปีที่ 3 ภาคเรียนที่ 2	
รายวิชา/กิจกรรม	เวลาเรียน (น.ก./ช.ม)	รายวิชา/กิจกรรม	เวลาเรียน (น.ก./ช.ม)
รายวิชาพื้นฐาน		รายวิชาพื้นฐาน	
ท23101 ภาษาไทย 5	1.5 / 60	ท23102 ภาษาไทย 6	1.5 / 60
ค23101คณิตศาสตร์พื้นฐาน 5	1.5 / 60	ค23102คณิตศาสตร์พื้นฐาน 6	1.5 / 60
ว23101วิทยาศาสตร์ 5	1.5 / 60	ว23102วิทยาศาสตร์ 6	1.5 / 60
ส23101 สังคมศึกษา 5	1.5/ 60	ส23102สังคมศึกษา 6	1.5/ 60
ส23103 ประวัติศาสตร์5	0.5/ 20	ส23104 ประวัติศาสตร์ 6	0.5/ 20
พ23101สุขศึกษา 5	0.5/ 20	พ23103สุขศึกษา 6	0.5/ 20
พ23102พลศึกษา 5	0.5/ 20	พ23104พลศึกษา 6	0.5/ 20
ศ23101ศิลปะ	1.0/ 40	ศ23102ศิลปะ	1.0/ 20
ง23101 การงานอาชีพและเทคโนโลยี 5	0.5/20	ง23103 การงานอาชีพและเทคโนโลยี 6	0.5/20
ง23102 เทคโนโลยีสารสนเทศ	0.5/20	ง23104 เทคโนโลยีสารสนเทศ	0.5/20
อ23101ภาษาอังกฤษ 5	1.5/60	อ23102ภาษาอังกฤษ 6	1.5/60
สาระเพิ่มเติม		สาระเพิ่มเติม	
ว23205 วิทยัจฉริยะ/**	1.0/40	ค23203 คณิตศาสตร์เพื่อการพัฒนา/**	1.0/40
ค23203 คณิตศาสตร์เพื่อการพัฒนา		ว23205 วิทยัจฉริยะ	
เลือกตามความถนัด*	2.0/80	เลือกตามความถนัด*	2.0/80
รวม	14 / 560	รวม	14/560
กิจกรรมพัฒนาผู้เรียน		กิจกรรมพัฒนาผู้เรียน	
- แขนง	0.5/20	- แขนง	0.5/20
- กิจกรรมนักเรียน	0.5/20	- กิจกรรมนักเรียน	0.5/20
ลูกเสือ เนตรนารี		ลูกเสือ เนตรนารี	
ชุมนุม/ ชมรม	0.5/20	ชุมนุม/ ชมรม	0.5/20
กิจกรรมเพื่อสังคมและสาธารณประโยชน์	- /8	กิจกรรมเพื่อสังคมและสาธารณประโยชน์	- /7
รวมเวลาเรียนทั้งสิ้น	620 ชั่วโมง	รวมเวลาเรียนทั้งสิ้น	620 ชั่วโมง

*รายวิชาเพิ่มเติมอยู่หน้าถัดไป

หลักสูตรมาตรฐานสากลโรงเรียนสีกัน(วัฒนานันท์อุปถัมภ์) ปีการศึกษา 2556

กลุ่มวิชาวิทยาศาสตร์สุขภาพและสิ่งแวดล้อม

ชั้นมัธยมศึกษาปีที่ 4 ภาคเรียนที่ 1		ชั้นมัธยมศึกษาปีที่ 4 ภาคเรียนที่ 2	
รายวิชา/กิจกรรม	เวลาเรียน (น.ก./ช.ม)	รายวิชา/กิจกรรม	เวลาเรียน (น.ก./ช.ม)
รายวิชาพื้นฐาน		รายวิชาพื้นฐาน	
ท31101 ภาษาไทย	1.0 / 40	ท31102 ภาษาไทย	1.0 / 40
ค31101 คณิตศาสตร์พื้นฐาน 1	1.0 / 40	ค31102 คณิตศาสตร์พื้นฐาน 2	1.0 / 40
ว 31101 วิทยาศาสตร์พื้นฐาน1	1.0 /40	ว 31102 วิทยาศาสตร์พื้นฐาน2	1.0 / 40
ส 31101 สังคมศึกษา 1	1.0 /40	ส 31102 สังคมศึกษา 2	1.0 /40
พ31101 สุขศึกษาและพลศึกษา	0.5 / 20	พ31102 สุขศึกษาและพลศึกษา	0.5 / 20
ศ31101 ศิลปะ	0.5 / 20	ศ31102 ศิลปะ	0.5 / 20
ง 31101 การงานอาชีพและเทคโนโลยี	0.5 / 20	ง31102 การงานอาชีพและเทคโนโลยี	0.5 / 20
อ 31101 ภาษาอังกฤษ 1	1.0 /40	อ31102 ภาษาอังกฤษ 2	1.0 /40
	(6.5/260)		(6.5/260)
สาระเพิ่มเติม		สาระเพิ่มเติม	
ค 31203 คณิตศาสตร์เพิ่มเติม	2.0 / 80	ค 31204 คณิตศาสตร์เพิ่มเติม	2.0 / 80
ว 30201 ฟิสิกส์ 1	1.5 /60	ว 30202 ฟิสิกส์ 2	1.5 / 60
ว 30221 เคมี 1	1.5/60	ว 30222 เคมี 2	1.5 / 60
ว 30241 ชีววิทยา1	1.5/60	ว 30242 ชีววิทยา2	1.5 / 60
อ 31201 การอ่าน-เขียนภาษาอังกฤษเพื่อพัฒนาทักษะชีวิต 1	1.0 /40	อ 31202 การอ่าน-เขียนภาษาอังกฤษเพื่อพัฒนาทักษะชีวิต 2	1.0 /40
ล 31201 การศึกษาค้นคว้าสร้างองค์ความรู้	1.0 /40	ล 31202 การสื่อสารและการนำเสนอ	1.0 /40
	(8.5/340)		(8.5/340)
รวม	15.0/600	รวม	15.0/600
กิจกรรมพัฒนาผู้เรียน		กิจกรรมพัฒนาผู้เรียน	
- กิจกรรมแนะแนว	/20	- กิจกรรมแนะแนว	/20
- กิจกรรมวิถีพุทธ	/20	- กิจกรรมวิถีพุทธ	/20
- กิจกรรมชุมนุม/ ชมรม	/20	- กิจกรรมชุมนุม/ ชมรม	/20
กิจกรรมเพื่อสังคมและสาธารณประโยชน์	(/10)	กิจกรรมเพื่อสังคมและสาธารณประโยชน์	(/10)
รวมเวลาเรียนทั้งสิ้น	660	รวมเวลาเรียนทั้งสิ้น	660

ชั้นมัธยมศึกษาปีที่ 5 ภาคเรียนที่ 1		ชั้นมัธยมศึกษาปีที่ 5 ภาคเรียนที่ 2	
รายวิชา/กิจกรรม	เวลาเรียน (น.ก./ช.ม)	รายวิชา/กิจกรรม	เวลาเรียน (น.ก./ช.ม)
รายวิชาพื้นฐาน		รายวิชาพื้นฐาน	
ท32101 ภาษาไทย	1.0 / 40	ท32102 ภาษาไทย	1.0 / 40
ค32101 คณิตศาสตร์พื้นฐาน 3	1.0 / 40	ค32102 คณิตศาสตร์ พื้นฐาน 4	1.0 / 40
ว32101 วิทยาศาสตร์พื้นฐาน3	1.0 /40	ว32102 วิทยาศาสตร์พื้นฐาน4	1.0 / 40
ส32101 สังคมศึกษา 3	1.0 /40	ส32102 สังคมศึกษา 4	1.0 /40
พ32101 สุขศึกษาและพลศึกษา	0.5 / 20	พ32102 สุขศึกษาและพลศึกษา	0.5 / 20
ศ32101 ศิลปะ	0.5 / 20	ศ32102 ศิลปะ	0.5 / 20
ง32101 การงานอาชีพและเทคโนโลยี	0.5 / 20	ง32102 การงานอาชีพและเทคโนโลยี	0.5 / 20
อ32101 ภาษาอังกฤษ 3	1.0 /40	อ32102 ภาษาอังกฤษ 4	1.0 /40
	(6.5/260)		(6.5/260)
สาระเพิ่มเติม		สาระเพิ่มเติม	
ค 32203 คณิตศาสตร์เพิ่มเติม	2.0 / 80	ค 32204 คณิตศาสตร์เพิ่มเติม	2.0 / 80
ว 30203 ทฤษฎีความรู้พิลึกส์ 3	1.5 /60	ว 30204 ทฤษฎีความรู้พิลึกส์ 4	1.5 / 60
ว 30223 ทฤษฎีความรู้เคมี 3	1.5/60	ว 30224 ทฤษฎีความรู้เคมี 4	1.5/60
ว 30243 ทฤษฎีความรู้ชีววิทยา3	1.5/60	ว 30244 ทฤษฎีความรู้ชีววิทยา4	1.5/60
อ32201 การอ่าน-เขียนภาษาอังกฤษเพื่อพัฒนาทักษะชีวิต 3	1.0 /40	อ32202 การอ่าน-เขียนภาษาอังกฤษเพื่อพัฒนาทักษะชีวิต 4	1.0 /40
ท 32201 การพูด	0.5 /20	ท32202 ประวัติวรรณคดี	0.5 / 20
	(8.0/320)		(8.0/320)
รวม	14.5/580	รวม	14.5/580
กิจกรรมพัฒนาผู้เรียน		กิจกรรมพัฒนาผู้เรียน	
- กิจกรรมแนะแนว	/20	- กิจกรรมแนะแนว	/20
-กิจกรรมวิถีพุทธ	/20	-กิจกรรมวิถีพุทธ	/20
- กิจกรรมชุมนุม/ ชมรม	/20	- กิจกรรมชุมนุม/ ชมรม	/20
กิจกรรมเพื่อสังคมและสาธารณะประโยชน์	(/10)	กิจกรรมเพื่อสังคมและสาธารณะประโยชน์	(/10)
รวมเวลาเรียนทั้งสิ้น	640	รวมเวลาเรียนทั้งสิ้น	640

ชั้นมัธยมศึกษาปีที่ 6 ภาคเรียนที่ 1		ชั้นมัธยมศึกษาปีที่ 6 ภาคเรียนที่ 2	
รายวิชา/กิจกรรม	เวลาเรียน (น.ก./ชม.)	รายวิชา/กิจกรรม	เวลาเรียน (น.ก./ชม.)
รายวิชาพื้นฐาน		รายวิชาพื้นฐาน	
ท33101 ภาษาไทย	1.0 / 40	ท33102 ภาษาไทย	1.0 / 40
ค33101 คณิตศาสตร์พื้นฐาน 5	1.0 / 40	ค33102 คณิตศาสตร์พื้นฐาน 6	1.0 / 40
ว33101วิทยาศาสตร์พื้นฐาน5	1.0/40	ว33102วิทยาศาสตร์พื้นฐาน6	1.0/40
ส33101 สังคมศึกษา 5	1.0 /40	ส33102 สังคมศึกษา 6	1.0 /40
ส33103 ประวัติศาสตร์ 1	1.0 /40	ส33104 ประวัติศาสตร์ 2	1.0 /40
พ33101 สุขศึกษาและพลศึกษา	0.5 / 20	พ33102 สุขศึกษาและพลศึกษา	0.5 / 20
ศ33101 ศิลปะ	0.5 / 20	ศ33102 ศิลปะ	0.5 / 20
ง33101 การงานอาชีพและเทคโนโลยี	0.5 / 20	ง33102การงานอาชีพและเทคโนโลยี	0.5 / 20
อ33101 ภาษาอังกฤษ 5	1.0 /40	อ33102 ภาษาอังกฤษ 6	1.0 /40
	(7.5/300)		(7.5/300)
สาระเพิ่มเติม		สาระเพิ่มเติม	
ค33203 คณิตศาสตร์เพิ่มเติม	2.0 / 80	ค33204 คณิตศาสตร์เพิ่มเติม	2.0 / 80
ว 30205 ทฤษฎีความรู้ฟิสิกส์5	1.5 /60	ว 30206 ทฤษฎีความรู้ฟิสิกส์ 6	1.5 /60
ว 30225 ทฤษฎีความรู้เคมี 5	1.5 /60	ว.30246 ทฤษฎีความรู้ชีววิทยา6	1.5 /60
ว 30245 ทฤษฎีความรู้ชีววิทยา5	1.5 /60	ว 30284วิทย์สุขภาพ 2	1.0 /40
ว 30283วิทย์สุขภาพ 1	1.0/40		
	(7.5/300)		(6.0/240)
รวม	15.0/600	รวม	13.5/540
กิจกรรมพัฒนาผู้เรียน		กิจกรรมพัฒนาผู้เรียน	
- กิจกรรมแนะแนว	/20	- กิจกรรมแนะแนว	/20
-กิจกรรมวิถีพุทธ	/20	-กิจกรรมวิถีพุทธ	/20
- กิจกรรมชุมนุม/ ชมรม	/20	- กิจกรรมชุมนุม/ ชมรม	/20
กิจกรรมเพื่อสังคมและสาธารณะประโยชน์	(/10)	กิจกรรมเพื่อสังคมและสาธารณะประโยชน์	(/10)
รวมเวลาเรียนทั้งสิ้น	660	รวมเวลาเรียนทั้งสิ้น	600

หลักสูตรมาตรฐานสากลโรงเรียนสีกัน(วัฒนานันท์อุปถัมภ์) ปีการศึกษา 2556

กลุ่มวิชาบริหารธุรกิจ

ชั้นมัธยมศึกษาปีที่ 4 ภาคเรียนที่ 1		ชั้นมัธยมศึกษาปีที่ 4 ภาคเรียนที่ 2	
รายวิชา/กิจกรรม	เวลาเรียน (นท./ชม.)	รายวิชา/กิจกรรม	เวลาเรียน (นท./ชม.)
รายวิชาพื้นฐาน		รายวิชาพื้นฐาน	
ท31101 ภาษาไทย	1.0 / 40	ท31102 ภาษาไทย	1.0 / 40
ค31101 คณิตศาสตร์พื้นฐาน 1	1.0 / 40	ค31102 คณิตศาสตร์พื้นฐาน 2	1.0 / 40
ว31101 วิทยาศาสตร์พื้นฐาน 1	1.0 / 40	ว31102 วิทยาศาสตร์พื้นฐาน 2	1.0 / 40
ส31101 สังคมศึกษา 1	1.0 / 40	ส31102 สังคมศึกษา 2	1.0 / 40
พ31101 สุขศึกษาและพลศึกษา	0.5 / 20	พ31102 สุขศึกษาและพลศึกษา	0.5 / 20
ศ31101 ศิลปะ	0.5 / 20	ศ31102 ศิลปะ	0.5 / 20
ง31101 การงานอาชีพและเทคโนโลยี	0.5 / 40	ง31102 การงานอาชีพและเทคโนโลยี	0.5 / 20
อ31101 ภาษาอังกฤษ 1	1.0 / 40	อ31102 ภาษาอังกฤษ 2	1.0 / 40
	6.5/260		6.5/260
สาระเพิ่มเติม		สาระเพิ่มเติม	
อ31201 การอ่าน-เขียนเพื่อพัฒนาทักษะชีวิต 1	1.0 / 40	อ31202 การอ่าน-เขียนเพื่อพัฒนาทักษะชีวิต 2	1.0 / 40
อ31203 ภาษาอังกฤษฟัง-พูด 1	1.0 / 40	อ31204 ภาษาอังกฤษฟัง-พูด 2	1.0 / 40
ง31261 บัญชี 1	1.5/60	ง31262 บัญชี 2	1.5/60
ค31203 คณิตศาสตร์ เพิ่มเติม	2.0 / 80	ค31204 คณิตศาสตร์ เพิ่มเติม	2.0 / 80
ง31265 โครงการสาระท้องถิ่น 1	1.0/40	ง31266 โครงการสาระท้องถิ่น 2	1.0/40
ล 31201 การศึกษาค้นคว้าสร้างองค์ความรู้	1.0/40	ล 31202 การสื่อสารและการนำเสนอ	1.0 / 40
	7.5/300		7.5 / 300
รวม	14.0/560	รวม	14.0/560
กิจกรรมพัฒนาผู้เรียน		กิจกรรมพัฒนาผู้เรียน	
- กิจกรรมแนะแนว	/20	- กิจกรรมแนะแนว	/20
-กิจกรรมวิถีพุทธ	/20	-กิจกรรมวิถีพุทธ	/20
- กิจกรรมชุมนุม/ ชมรม	/20	- กิจกรรมชุมนุม/ ชมรม	/20
กิจกรรมเพื่อสังคมและสาธารณประโยชน์	(/10)	กิจกรรมเพื่อสังคมและสาธารณประโยชน์	(/10)
รวมเวลาเรียนทั้งสิ้น	620	รวมเวลาเรียนทั้งสิ้น	620

ชั้นมัธยมศึกษาปีที่ 5 ภาคเรียนที่ 1		ชั้นมัธยมศึกษาปีที่ 5 ภาคเรียนที่ 2	
รายวิชา/กิจกรรม	เวลาเรียน (น.ก./ช.ม)	รายวิชา/กิจกรรม	เวลาเรียน (น.ก./ช.ม)
รายวิชาพื้นฐาน		รายวิชาพื้นฐาน	
ท32101 ภาษาไทย	1.0 / 40	ท32102 ภาษาไทย	1.0 / 40
ค32101 คณิตศาสตร์พื้นฐาน 3	1.0 / 40	ค31102 คณิตศาสตร์พื้นฐาน 4	1.0 / 40
ว32101 วิทยาศาสตร์พื้นฐาน 3	1.0 / 40	ว32102 วิทยาศาสตร์พื้นฐาน 4	1.0 / 40
ส32101 สังคมศึกษา 3	1.0 / 40	ส32102 สังคมศึกษา 4	1.0 / 40
พ32101 สุขศึกษาและพลศึกษา	0.5 / 20	พ32102 สุขศึกษาและพลศึกษา	0.5 / 20
ศ32101 ศิลปะ	0.5 / 20	ศ32102 ศิลปะ	0.5 / 20
ง32101 การงานอาชีพและเทคโนโลยี	0.5 / 40	ง32102 การงานอาชีพและเทคโนโลยี	0.5 / 20
อ32101 ภาษาอังกฤษ 3	1.0 / 40	อ32102 ภาษาอังกฤษ 4	1.0 / 40
	6.5/260		6.5/260
สาระเพิ่มเติม		สาระเพิ่มเติม	
อ32201 การอ่าน-เขียนเพื่อพัฒนาทักษะชีวิต 3	1.0 / 40	อ32202 การอ่าน-เขียนเพื่อพัฒนาทักษะชีวิต 4	1.0 / 40
อ32203 ภาษาอังกฤษฟัง-พูด 3	1.0 / 40	อ32204 ภาษาอังกฤษฟัง-พูด 4	1.0 / 40
ง32263 ธุรกิจ 1	1.5/60	ง32264 ธุรกิจ 2	1.5/60
ส32201 กฎหมายน่ารู้ 1	1.0 / 40	ส32202 กฎหมายน่ารู้ 2	1.0 / 40
ค32203 คณิตศาสตร์เพิ่มเติม	2.0 / 80	ค32204 คณิตศาสตร์เพิ่มเติม	2.0 / 80
ง30271 งานการโรงแรม	1.0/40	ง30272 งานบริหารจัดการ	1.0/40
ท 32201 การพูด	0.5/20	ท 32202 ประวัติวรรณคดี	0.5/20
	8.0/320		8.0/320
รวม	14.5/580	รวม	14.5/580
กิจกรรมพัฒนาผู้เรียน		กิจกรรมพัฒนาผู้เรียน	
- กิจกรรมแนะแนว	/20	- กิจกรรมแนะแนว	/20
-กิจกรรมวิถีพุทธ	/20	-กิจกรรมวิถีพุทธ	/20
- กิจกรรมชุมนุม/ ชมรม	/20	- กิจกรรมชุมนุม/ ชมรม	/20
กิจกรรมเพื่อสังคมและสาธารณประโยชน์	(/10)	กิจกรรมเพื่อสังคมและสาธารณประโยชน์	(/10)
รวมเวลาเรียนทั้งสิ้น	640	รวมเวลาเรียนทั้งสิ้น	640

ชั้นมัธยมศึกษาปีที่ 6 ภาคเรียนที่ 1		ชั้นมัธยมศึกษาปีที่ 6 ภาคเรียนที่ 2	
รายวิชา/กิจกรรม	เวลาเรียน (น.ก./ชม.)	รายวิชา/กิจกรรม	เวลาเรียน (น.ก./ชม.)
รายวิชาพื้นฐาน		รายวิชาพื้นฐาน	
ท33101 ภาษาไทย	1.0 / 40	ท33102 ภาษาไทย	1.0 / 40
ค33101 คณิตศาสตร์พื้นฐาน 5	1.0 / 40	ค33102 คณิตศาสตร์พื้นฐาน 6	1.0 / 40
ว33101 วิทยาศาสตร์พื้นฐาน 5	1.0 / 40	ว33102 วิทยาศาสตร์พื้นฐาน 6	1.0 / 40
ส33101 สังคมศึกษา 5	1.0 / 40	ส33102 สังคมศึกษา 6	1.0 / 40
ส33103 ประวัติศาสตร์ 1	1.0 / 40	ส33104 ประวัติศาสตร์ 2	1.0 / 40
พ33101 สุขศึกษาและพลศึกษา	0.5 / 20	พ33102 สุขศึกษาและพลศึกษา	0.5 / 20
ศ33101 ศิลปะ	0.5 / 20	ศ33102 ศิลปะ	0.5 / 20
ง33101 การงานอาชีพและเทคโนโลยี	0.5 / 20	ง33102 การงานอาชีพและเทคโนโลยี	0.5 / 20
อ33101 ภาษาอังกฤษ 5	1.0 / 40	อ32102 ภาษาอังกฤษ 6	1.0 / 40
	7.5/300		7.5/300
สาระเพิ่มเติม		สาระเพิ่มเติม	
อ33201 ภาษาอังกฤษเพื่อพัฒนาทักษะชีวิต 1	1.0 / 40	อ33202 ภาษาอังกฤษเพื่อพัฒนาทักษะชีวิต 2	1.0 / 40
อ33203 ภาษาอังกฤษฟัง-พูด 1	1.0 / 40	อ33204 ภาษาอังกฤษฟัง-พูด 2	1.0 / 40
ง33241 โครงการงานคอมพิวเตอร์ 1	1.0 / 40	ง33242 โครงการงานคอมพิวเตอร์ 2	1.0 / 40
ค33203 คณิตศาสตร์เพิ่มเติม	2.0 / 80	ค33204 คณิตศาสตร์เพิ่มเติม	2.0 / 80
ง33263 โครงการงานอาชีพ 1	1.5/60	ง33264 โครงการงานอาชีพ 2	1.5/60
ท33203 ประวัติวรรณคดี 2	0.5/20	ท33204 ภาษาไทยเพื่อการนำเสนอ	0.5/20
	7.0/280		7.0/280
รวม	14.5/580	รวม	14.5/580
กิจกรรมพัฒนาผู้เรียน		กิจกรรมพัฒนาผู้เรียน	
- กิจกรรมแนะแนว	/20	- กิจกรรมแนะแนว	/20
- กิจกรรมวิถีพุทธ	/20	- กิจกรรมวิถีพุทธ	/20
- กิจกรรมชุมนุม/ ชมรม	/20	- กิจกรรมชุมนุม/ ชมรม	/20
กิจกรรมเพื่อสังคมและสาธารณประโยชน์	(/10)	กิจกรรมเพื่อสังคมและสาธารณประโยชน์	(/10)
รวมเวลาเรียนทั้งสิ้น	640	รวมเวลาเรียนทั้งสิ้น	640

หลักสูตรมาตรฐานสากล โรงเรียนสีกัน(วัฒนานครที่อุบลรัมย์) ปีการศึกษา 2556

กลุ่มวิชาการสื่อสารภาษาญี่ปุ่น

ชั้นมัธยมศึกษาปีที่ 4 ภาคเรียนที่ 1		ชั้นมัธยมศึกษาปีที่ 4 ภาคเรียนที่ 2	
รายวิชา/กิจกรรม	เวลาเรียน (นท./ชม.)	รายวิชา/กิจกรรม	เวลาเรียน (นท./ชม.)
รายวิชาพื้นฐาน		รายวิชาพื้นฐาน	
ท31101 ภาษาไทย	1.0 / 40	ท 31102 ภาษาไทย	1.0 / 40
ค31101 คณิตศาสตร์พื้นฐาน 1	1.0 / 40	ค 31102 คณิตศาสตร์พื้นฐาน 2	1.0 / 40
ว31101วิทยาศาสตร์พื้นฐาน 1	1.0 / 20	ว31102 วิทยาศาสตร์พื้นฐาน 2	1.0 / 20
ส31201สังคมศึกษา 1	1.0 /40	ส31102 สังคมศึกษา 2	1.0 /40
พ31101 สุขศึกษาและพลศึกษา	0.5 / 20	พ31102 สุขศึกษาและพลศึกษา	0.5 / 20
ศ31101 ศิลปะ	0.5 / 20	ศ31102 ศิลปะ	0.5 / 20
ง31101การงานอาชีพและเทคโนโลยี	0.5 / 20	ง31102การงานอาชีพและเทคโนโลยี	0.5 / 20
อ31101 ภาษาอังกฤษ 1	1.0 /40	อ31102 ภาษาอังกฤษ 2	1.0 /40
	6.5/260		6.5/260
สาระเพิ่มเติม		สาระเพิ่มเติม	
อ31201 การอ่าน-เขียนเพื่อพัฒนาทักษะชีวิต 1	1.0 /40	อ31202 การอ่าน-เขียนเพื่อพัฒนาทักษะชีวิต 2	1.0 /40
อ31203 ภาษาอังกฤษฟัง-พูด 1	1.0 /40	อ31204 ภาษาอังกฤษฟัง-พูด 2	1.0 /40
ศ31201 จิตรกรรม 1	1.0/40	ศ 31202 จิตรกรรม 2	1.0/40
ญ31201 ภาษาญี่ปุ่น	3.0 /120	ญ31202 ภาษาญี่ปุ่น	3.0 /120
ล 31201 การศึกษาค้นคว้าสร้างองค์ความรู้	1.0/40	ล 31202 การสื่อสารและการนำเสนอ	1.0/40
วิชาเพิ่มเติมตามความถนัด	1.0 /40	วิชาเพิ่มเติมตามความถนัด	1.0 /40
	8.0/320		8.0/320
รวม	14.5/580	รวม	14.5/580
กิจกรรมพัฒนาผู้เรียน		กิจกรรมพัฒนาผู้เรียน	
- กิจกรรมแนะแนว	/20	- กิจกรรมแนะแนว	/20
-กิจกรรมวิถีพุทธ	/20	-กิจกรรมวิถีพุทธ	/20
- กิจกรรมชุมนุม/ ชมรม	/20	- กิจกรรมชุมนุม/ ชมรม	/20
กิจกรรมเพื่อสังคมและสาธารณะประโยชน์	(/10)	กิจกรรมเพื่อสังคมและสาธารณะประโยชน์	(/10)
รวมเวลาเรียนทั้งสิ้น	640	รวมเวลาเรียนทั้งสิ้น	640

***วิชาเพิ่มเติม(เลือกตามความถนัด 1 รายวิชา)

ชั้นมัธยมศึกษาปีที่ 5 ภาคเรียนที่ 1		ชั้นมัธยมศึกษาปีที่ 5 ภาคเรียนที่ 2	
รายวิชา/กิจกรรม	เวลาเรียน (น.ก./ช.ม)	รายวิชา/กิจกรรม	เวลาเรียน (น.ก./ช.ม)
รายวิชาพื้นฐาน		รายวิชาพื้นฐาน	
ท32101 ภาษาไทย	1.0 / 40	ท32102 ภาษาไทย	1.0 / 40
ค32101 คณิตศาสตร์พื้นฐาน 3	1.0 / 40	ค31102 คณิตศาสตร์พื้นฐาน 4	1.0 / 40
ว32101 วิทยาศาสตร์พื้นฐาน 3	1.0 / 40	ว32102 วิทยาศาสตร์พื้นฐาน 4	1.0 / 40
ส32101 สังคมศึกษา 3	1.0 / 40	ส32102 สังคมศึกษา 4	1.0 / 40
พ32101 สุขศึกษาและพลศึกษา	0.5 / 20	พ32102 สุขศึกษาและพลศึกษา	0.5 / 20
ศ32101 ศิลปะ	0.5 / 20	ศ32102 ศิลปะ	0.5 / 20
ง32101 การงานอาชีพและเทคโนโลยี	0.5 / 40	ง32102 การงานอาชีพและเทคโนโลยี	0.5 / 20
อ32101 ภาษาอังกฤษ 3	1.0 / 40	อ32102 ภาษาอังกฤษ 4	1.0 / 40
	6.5/260		6.5/260
สาระเพิ่มเติม		สาระเพิ่มเติม	
อ32201 การอ่าน-เขียนเพื่อพัฒนาทักษะชีวิต 3	1.0 / 40	อ32202 การอ่าน-เขียนเพื่อพัฒนาทักษะชีวิต 4	1.0 / 40
อ32203 ภาษาอังกฤษฟัง-พูด 3	1.0 / 40	อ32204 ภาษาอังกฤษฟัง-พูด 4	1.0 / 40
ส32201 กฎหมายน่ารู้	1.0 / 40	ส32202 กฎหมายน่ารู้	1.0 / 40
ญ32201 ภาษาญี่ปุ่น	3.0 / 120	ญ32202 ภาษาญี่ปุ่น	3.0 / 120
ศ32207 วาดลายไทย	1.0/40	ศ32208 วาดลายไทย	1.0/40
ท32201 การพูด	0.5/20	ท32202 ประวัติวรรณคดี 1	0.5/20
	7.5/300		7.5/300
รวม	14.0/560	รวม	14.0/560
กิจกรรมพัฒนาผู้เรียน		กิจกรรมพัฒนาผู้เรียน	
- กิจกรรมแนะแนว	/20	- กิจกรรมแนะแนว	/20
-กิจกรรมวิถีพุทธ	/20	-กิจกรรมวิถีพุทธ	/20
- กิจกรรมชุมนุม/ ชมรม	/20	- กิจกรรมชุมนุม/ ชมรม	/20
กิจกรรมเพื่อสังคมและสาธารณประโยชน์	(/10)	กิจกรรมเพื่อสังคมและสาธารณประโยชน์	(/10)
รวมเวลาเรียนทั้งสิ้น	620	รวมเวลาเรียนทั้งสิ้น	620

ชั้นมัธยมศึกษาปีที่ 6 ภาคเรียนที่ 1		ชั้นมัธยมศึกษาปีที่ 6 ภาคเรียนที่ 2	
รายวิชา/กิจกรรม	เวลาเรียน (นท./ชม.)	รายวิชา/กิจกรรม	เวลาเรียน (นท./ชม.)
รายวิชาพื้นฐาน		รายวิชาพื้นฐาน	
ท33101 ภาษาไทย	1.0 / 40	ท33102 ภาษาไทย	1.0 / 40
ค33101 คณิตศาสตร์พื้นฐาน 5	1.0 / 40	ค33102 คณิตศาสตร์พื้นฐาน 6	1.0 / 40
ว33101 วิทยาศาสตร์พื้นฐาน 5	1.0 / 40	ว33102 วิทยาศาสตร์พื้นฐาน 6	1.0 / 40
ส33101 สังคมศึกษา 5	1.0 / 40	ส33102 สังคมศึกษา 6	1.0 / 40
ส33103 ประวัติศาสตร์ 1	1.0 / 40	ส33104 ประวัติศาสตร์ 2	1.0 / 40
พ33101 สุขศึกษาและพลศึกษา	0.5 / 20	พ33102 สุขศึกษาและพลศึกษา	0.5 / 20
ศ33101 ศิลปะ	0.5 / 20	ศ33102 ศิลปะ	0.5 / 20
ง33101 การงานอาชีพและเทคโนโลยี	0.5 / 20	ง33102 การงานอาชีพและเทคโนโลยี	0.5 / 20
อ33101 ภาษาอังกฤษ 5	1.0 / 40	อ33102 ภาษาอังกฤษ 6	1.0 / 40
	7.5/300		7.5/300
สาระเพิ่มเติม		สาระเพิ่มเติม	
ญ33201 ภาษาญี่ปุ่น	2.0/80	ญ33202 ภาษาญี่ปุ่น	2.0/80
ญ33203 เสริมทักษะอ่าน เขียนภาษาญี่ปุ่น	1.0/40	ญ 33204 เสริมทักษะอ่าน เขียนภาษาญี่ปุ่น	1.0/40
อ33201 การอ่าน-เขียนเพื่อพัฒนาทักษะชีวิต 5	1.0 / 40	อ33202 การอ่าน-เขียนเพื่อพัฒนาทักษะชีวิต 6	1.0 / 40
อ33203 ภาษาอังกฤษฟัง-พูด	1.0/ 40	อ33204 ภาษาอังกฤษฟัง-พูด	1.0/40
ท33203 ประวัติวรรณคดี 2	0.5/20	ท33204 ภาษาไทยเพื่อการนำเสนอ	0.5/20
วิชาเพิ่มเติม (ตามความถนัด)*	1.0/40	วิชาเพิ่มเติม (ตามความถนัด)*	1.0/40
	6.5/260		6.5/260
รวม	14.0 /560	รวม	14.0 /560
กิจกรรมพัฒนาผู้เรียน		กิจกรรมพัฒนาผู้เรียน	
- กิจกรรมแนะแนว	/20	- กิจกรรมแนะแนว	/20
-กิจกรรมวิถิพุทธ	/20	-กิจกรรมวิถิพุทธ	/20
- กิจกรรมชุมนุม/ ชมรม	/20	- กิจกรรมชุมนุม/ ชมรม	/20
กิจกรรมเพื่อสังคมและสาธารณะประโยชน์	/10	กิจกรรมเพื่อสังคมและสาธารณะประโยชน์	/10
รวมเวลาเรียนทั้งสิ้น	620	รวมเวลาเรียนทั้งสิ้น	620

***วิชาเพิ่มเติม (ตามความถนัด) เลือกได้ 1 รายวิชา

ภาคเรียนที่ 1		ภาคเรียนที่ 2	
ง 33265 งานโภชนาการเพื่ออาชีพ	1.0/40	ง 33265 งานโภชนาการเพื่ออาชีพ	1.0/40
ง33273 ช่างร้อยมาลัย	1.0/40	ง33273 ช่างร้อยมาลัย	1.0/40
ศ33207 วาดภาพการ์ตูน 1	1.0/40	ศ33208 การเขียนภาพการ์ตูนภาพสัตว์	1.0/40
พ30203 วอลเลย์บอล	1.0/40	พ30203 วอลเลย์บอล	1.0/40

หลักสูตรมาตรฐานสากล โรงเรียนสีกัน(วัฒนานันท์อุปถัมภ์) ปีการศึกษา 2556

กลุ่มวิชาการสื่อสารภาษาจีน

ชั้นมัธยมศึกษาปีที่ 4 ภาคเรียนที่ 1		ชั้นมัธยมศึกษาปีที่ 4 ภาคเรียนที่ 2	
รายวิชา/กิจกรรม	เวลาเรียน (น.ก./ช.ม)	รายวิชา/กิจกรรม	เวลาเรียน (น.ก./ช.ม)
รายวิชาพื้นฐาน		รายวิชาพื้นฐาน	
ท31101 ภาษาไทย	1.0 / 40	ท 31102 ภาษาไทย	1.0 / 40
ค31101 คณิตศาสตร์พื้นฐาน 1	1.0 / 40	ค 31102 คณิตศาสตร์พื้นฐาน 2	1.0 / 40
ว31101 วิทยาศาสตร์พื้นฐาน 1	1.0 / 20	ว31102 วิทยาศาสตร์พื้นฐาน 2	1.0 / 20
ส31201 สังคมศึกษา 1	1.0 / 40	ส31102 สังคมศึกษา 2	1.0 / 40
พ31101 สุขศึกษาและพลศึกษา	0.5 / 20	พ31102 สุขศึกษาและพลศึกษา	0.5 / 20
ศ31101 ศิลปะ	0.5 / 20	ศ31102 ศิลปะ	0.5 / 20
ง31101 การงานอาชีพและเทคโนโลยี	0.5 / 20	ง31102 การงานอาชีพและเทคโนโลยี	0.5 / 20
อ31101 ภาษาอังกฤษ 1	1.0 / 40	อ31102 ภาษาอังกฤษ 2	1.0 / 40
	6.5/260		6.5/260
สาระเพิ่มเติม		สาระเพิ่มเติม	
อ31201 การอ่าน-เขียนเพื่อพัฒนาทักษะชีวิต 1	1.0 / 40	อ31202 การอ่าน-เขียนเพื่อพัฒนาทักษะชีวิต 2	1.0 / 40
อ31203 ภาษาอังกฤษฟัง-พูด 1	1.0 / 40	อ31204 ภาษาอังกฤษฟัง-พูด 2	1.0 / 40
ศ31201 จิตรกรรม 1	1.0/40	ศ 31202 จิตรกรรม 2	1.0/40
จ31201 ภาษาจีน	3.0 /120	จ 31202 ภาษาจีน	3.0 /120
ล 31201 การศึกษาค้นคว้าสร้างองค์ความรู้	1.0/40	ล 31202 การสื่อสารและการนำเสนอ	1.0/40
วิชาเพิ่มเติมตามความถนัด	1.0 /40	วิชาเพิ่มเติมตามความถนัด	1.0 /40
	8.0/320		8.0/320
รวม	14.5/580	รวม	14.5/580
กิจกรรมพัฒนาผู้เรียน		กิจกรรมพัฒนาผู้เรียน	
- กิจกรรมแนะแนว	/20	- กิจกรรมแนะแนว	/20
-กิจกรรมวิถีพุทธ	/20	-กิจกรรมวิถีพุทธ	/20
- กิจกรรมชุมนุม/ ชมรม	/20	- กิจกรรมชุมนุม/ ชมรม	/20
กิจกรรมเพื่อสังคมและสาธารณะประโยชน์	(/10)	กิจกรรมเพื่อสังคมและสาธารณะประโยชน์	(/10)
รวมเวลาเรียนทั้งสิ้น	640	รวมเวลาเรียนทั้งสิ้น	640

ชั้นมัธยมศึกษาปีที่ 5 ภาคเรียนที่ 1		ชั้นมัธยมศึกษาปีที่ 5 ภาคเรียนที่ 2	
รายวิชา/กิจกรรม	เวลาเรียน (น.ก./ชม.)	รายวิชา/กิจกรรม	เวลาเรียน (น.ก./ชม.)
รายวิชาพื้นฐาน		รายวิชาพื้นฐาน	
ท32101 ภาษาไทย	1.0 / 40	ท32102 ภาษาไทย	1.0 / 40
ค32101 คณิตศาสตร์พื้นฐาน 3	1.0 / 40	ค31102 คณิตศาสตร์พื้นฐาน 4	1.0 / 40
ว32101 วิทยาศาสตร์พื้นฐาน 3	1.0 / 40	ว32102 วิทยาศาสตร์พื้นฐาน 4	1.0 / 40
ส32101 สังคมศึกษา 3	1.0 / 40	ส32102 สังคมศึกษา 4	1.0 / 40
พ32101 สุขศึกษาและพลศึกษา	0.5 / 20	พ32102 สุขศึกษาและพลศึกษา	0.5 / 20
ศ32101 ศิลปะ	0.5 / 20	ศ32102 ศิลปะ	0.5 / 20
ง32101 การงานอาชีพและเทคโนโลยี	0.5 / 40	ง32102 การงานอาชีพและเทคโนโลยี	0.5 / 20
อ32101 ภาษาอังกฤษ 3	1.0 / 40	อ32102 ภาษาอังกฤษ 4	1.0 / 40
	6.5/260		6.5/260
สาระเพิ่มเติม		สาระเพิ่มเติม	
อ32201 การอ่าน-เขียนเพื่อพัฒนาทักษะชีวิต 3	1.0 / 40	อ32202 การอ่าน-เขียนเพื่อพัฒนาทักษะชีวิต 4	1.0 / 40
อ32203 ภาษาอังกฤษฟัง-พูด 3	1.0 / 40	อ32204 ภาษาอังกฤษฟัง-พูด 4	1.0 / 40
ส32201 กฎหมายน่ารู้	1.0 / 40	ส32202 กฎหมายน่ารู้	1.0 / 40
จ32201 ภาษาจีน	3.0 / 120	จ 32202 ภาษาจีน	3.0 / 120
ศ32207 วาดลายไทย	1.0/40	ศ32208 วาดลายไทย	1.0/40
ท32201 การพูด	0.5/20	ท32202 ประวัติวรรณคดี 1	0.5/20
	7.5/300		7.5/300
รวม	14.0/560	รวม	14.0/560
กิจกรรมพัฒนาผู้เรียน		กิจกรรมพัฒนาผู้เรียน	
- กิจกรรมแนะแนว	/20	- กิจกรรมแนะแนว	/20
-กิจกรรมวิถีพุทธ	/20	-กิจกรรมวิถีพุทธ	/20
- กิจกรรมชุมนุม/ ชมรม	/20	- กิจกรรมชุมนุม/ ชมรม	/20
กิจกรรมเพื่อสังคมและสาธารณะประโยชน์	(/10)	กิจกรรมเพื่อสังคมและสาธารณะประโยชน์	(/10)
รวมเวลาเรียนทั้งสิ้น	620	รวมเวลาเรียนทั้งสิ้น	620

ชั้นมัธยมศึกษาปีที่ 6 ภาคเรียนที่ 1		ชั้นมัธยมศึกษาปีที่ 6 ภาคเรียนที่ 2	
รายวิชา/กิจกรรม	เวลาเรียน (นท./ชม.)	รายวิชา/กิจกรรม	เวลาเรียน (นท./ชม.)
รายวิชาพื้นฐาน		รายวิชาพื้นฐาน	
ท33101 ภาษาไทย	1.0 / 40	ท33102 ภาษาไทย	1.0 / 40
ค33101 คณิตศาสตร์พื้นฐาน 5	1.0 / 40	ค33102 คณิตศาสตร์พื้นฐาน 6	1.0 / 40
ว33101 วิทยาศาสตร์พื้นฐาน 5	1.0 / 40	ว33102 วิทยาศาสตร์พื้นฐาน 6	1.0 / 40
ส33101 สังคมศึกษา 5	1.0 / 40	ส33102 สังคมศึกษา 6	1.0 / 40
ส33103 ประวัติศาสตร์ 1	1.0 / 40	ส33104 ประวัติศาสตร์ 2	1.0 / 40
พ33101 สุขศึกษาและพลศึกษา	0.5 / 20	พ33102 สุขศึกษาและพลศึกษา	0.5 / 20
ศ33101 ศิลปะ	0.5 / 20	ศ33102 ศิลปะ	0.5 / 20
ง33101 การงานอาชีพและเทคโนโลยี	0.5 / 20	ง33102 การงานอาชีพและเทคโนโลยี	0.5 / 20
อ33101 ภาษาอังกฤษ 5	1.0 / 40	อ33102 ภาษาอังกฤษ 6	1.0 / 40
	7.5/300		7.5/300
สาระเพิ่มเติม		สาระเพิ่มเติม	
จ33201 ภาษาจีน	3.0/120	จ33202 ภาษาจีน	3.0/120
อ33201 การอ่าน-เขียนเพื่อพัฒนาทักษะชีวิต 5	1.0 / 40	อ33202 การอ่าน-เขียนเพื่อพัฒนาทักษะชีวิต 6	1.0 / 40
อ33203 ภาษาอังกฤษฟัง-พูด	1.0/ 40	อ33204 ภาษาอังกฤษฟัง-พูด	1.0/40
ท33203 ประวัติวรรณคดี 2	0.5/20	ท33204 ภาษาไทยเพื่อการนำเสนอ	0.5/20
วิชาเพิ่มเติม (ตามความถนัด)*	1.0/40	วิชาเพิ่มเติม (ตามความถนัด)*	1.0/40
	6.5/260		6.5/260
รวม	14.0/560	รวม	14.0/560
กิจกรรมพัฒนาผู้เรียน		กิจกรรมพัฒนาผู้เรียน	
- กิจกรรมแนะแนว	/20	- กิจกรรมแนะแนว	/20
-กิจกรรมวิถีพุทธ	/20	-กิจกรรมวิถีพุทธ	/20
- กิจกรรมชุมนุม/ ชมรม	/20	- กิจกรรมชุมนุม/ ชมรม	/20
กิจกรรมเพื่อสังคมและสาธารณประโยชน์	/10	กิจกรรมเพื่อสังคมและสาธารณประโยชน์	/10
รวมเวลาเรียนทั้งสิ้น	620	รวมเวลาเรียนทั้งสิ้น	620

***วิชาเพิ่มเติม (ตามความถนัด) เลือกได้ 1 รายวิชา

ง 33265 งานโภชนาการเพื่ออาชีพ	1.0/40	ง 33265 งานโภชนาการเพื่ออาชีพ	1.0/40
ง33273 ช่างร้อยมาลัย	1.0/40	ง33273 ช่างร้อยมาลัย	1.0/40
ศ33207 วาดภาพการ์ตูน 1	1.0/40	ศ33208 การเขียนภาพการ์ตูนภาพสัตว์	1.0/40
พ33207 นันทนาการ	1.0/40	พ33207 นันทนาการ	1.0/40

โครงสร้างหลักสูตรมาตรฐานสากล โรงเรียนสีกัน(วัฒนานันท์อุปถัมภ์) ปีการศึกษา 2556

กลุ่มวิชาการสื่อสารภาษาฝรั่งเศส

ชั้นมัธยมศึกษาปีที่ 4 ภาคเรียนที่ 1		ชั้นมัธยมศึกษาปีที่ 4 ภาคเรียนที่ 2	
รายวิชา/กิจกรรม	เวลาเรียน (น.ก./ช.ม)	รายวิชา/กิจกรรม	เวลาเรียน (น.ก./ช.ม)
รายวิชาพื้นฐาน		รายวิชาพื้นฐาน	
ท31101 ภาษาไทย	1.0 / 40	ท 31102 ภาษาไทย	1.0 / 40
ค31101 คณิตศาสตร์พื้นฐาน 1	1.0 / 40	ค 31102 คณิตศาสตร์พื้นฐาน 2	1.0 / 40
ว31101 วิทยาศาสตร์พื้นฐาน 1	1.0 / 20	ว31102 วิทยาศาสตร์พื้นฐาน 2	1.0 / 20
ส31201 สังคมศึกษา 1	1.0 / 40	ส31102 สังคมศึกษา 2	1.0 / 40
พ31101 สุขศึกษาและพลศึกษา	0.5 / 20	พ31102 สุขศึกษาและพลศึกษา	0.5 / 20
ศ31101 ศิลปะ	0.5 / 20	ศ31102 ศิลปะ	0.5 / 20
ง31101 การงานอาชีพและเทคโนโลยี	0.5 / 20	ง31102 การงานอาชีพและเทคโนโลยี	0.5 / 20
อ31101 ภาษาอังกฤษ 1	1.0 / 40	อ31102 ภาษาอังกฤษ 2	1.0 / 40
	6.5/260		6.5/260
สาระเพิ่มเติม		สาระเพิ่มเติม	
อ31201 การอ่าน-เขียนเพื่อพัฒนาทักษะชีวิต 1	1.0 / 40	อ31202 การอ่าน-เขียนเพื่อพัฒนาทักษะชีวิต 2	1.0 / 40
อ31203 ภาษาอังกฤษฟัง-พูด 1	1.0 / 40	อ31204 ภาษาอังกฤษฟัง-พูด 2	1.0 / 40
ศ31201 จิตรกรรม 1	1.0/40	ศ31202 จิตรกรรม 2	1.0/40
ฝ31201 ภาษาฝรั่งเศสเพื่อการสื่อสารเบื้องต้น	3.0 /120	ฝ31202 ภาษาฝรั่งเศสเพื่อการสื่อสารเบื้องต้น	3.0 /120
ล 31201 การศึกษาค้นคว้าสร้างองค์ความรู้	1.0/40	ล 31202 การสื่อสารและการนำเสนอ	1.0/40
วิชาเพิ่มเติมตามความถนัด	1.0 / 40	วิชาเพิ่มเติมตามความถนัด	1.0 / 40
	8.0/320		8.0/320
รวม	14.5/580	รวม	14.5/580
กิจกรรมพัฒนาผู้เรียน		กิจกรรมพัฒนาผู้เรียน	
- กิจกรรมแนะแนว	/20	- กิจกรรมแนะแนว	/20
-กิจกรรมวิถีพุทธ	/20	-กิจกรรมวิถีพุทธ	/20
- กิจกรรมชุมนุม/ ชมรม	/20	- กิจกรรมชุมนุม/ ชมรม	/20
กิจกรรมเพื่อสังคมและสาธารณประโยชน์	(/10)	กิจกรรมเพื่อสังคมและสาธารณประโยชน์	(/10)
รวมเวลาเรียนทั้งสิ้น	640	รวมเวลาเรียนทั้งสิ้น	640

ชั้นมัธยมศึกษาปีที่ 5 ภาคเรียนที่ 1		ชั้นมัธยมศึกษาปีที่ 5 ภาคเรียนที่ 2	
รายวิชา/กิจกรรม	เวลาเรียน (น.ก./ช.ม)	รายวิชา/กิจกรรม	เวลาเรียน (น.ก./ช.ม)
รายวิชาพื้นฐาน		รายวิชาพื้นฐาน	
ท32101 ภาษาไทย	1.0 / 40	ท32102 ภาษาไทย	1.0 / 40
ค32101 คณิตศาสตร์พื้นฐาน 3	1.0 / 40	ค31102 คณิตศาสตร์พื้นฐาน 4	1.0 / 40
ว32101 วิทยาศาสตร์พื้นฐาน 3	1.0 / 40	ว32102 วิทยาศาสตร์พื้นฐาน 4	1.0 / 40
ส32101 สังคมศึกษา 3	1.0 / 40	ส32102 สังคมศึกษา 4	1.0 / 40
พ32101 สุขศึกษาและพลศึกษา	0.5 / 20	พ32102 สุขศึกษาและพลศึกษา	0.5 / 20
ศ32101 ศิลปะ	0.5 / 20	ศ32102 ศิลปะ	0.5 / 20
ง32101 การงานอาชีพและเทคโนโลยี	0.5 / 40	ง32102 การงานอาชีพและเทคโนโลยี	0.5 / 20
อ32101 ภาษาอังกฤษ 3	1.0 / 40	อ32102 ภาษาอังกฤษ 4	1.0 / 40
	6.5/260		6.5/260
สาระเพิ่มเติม		สาระเพิ่มเติม	
อ32201 การอ่าน-เขียนเพื่อพัฒนาทักษะชีวิต 3	1.0 / 40	อ32202 การอ่าน-เขียนเพื่อพัฒนาทักษะชีวิต 4	1.0 / 40
ส32201 กฎหมายน่ารู้ 1	1.0 / 40	ส32202 กฎหมายน่ารู้ 2	1.0 / 40
ฝ32201 ภาษาฝรั่งเศสน่ารู้	3.0 / 120	ฝ32202 ภาษาฝรั่งเศสน่ารู้	3.0 / 120
ฝ32203 สนทนาภาษาฝรั่งเศส	1.0 / 40	ฝ32204 สนทนาภาษาฝรั่งเศส	1.0 / 40
ศ32207 วาดลายไทย	1.0 / 40	ศ32208 วาดลายไทย	1.0 / 40
ท32201 การพูด	0.5 / 20	ท32202 ประวัติวรรณคดี 1	0.5 / 20
	7.5 / 300		7.5 / 300
รวม	14.0 / 560	รวม	14.0 / 560
กิจกรรมพัฒนาผู้เรียน		กิจกรรมพัฒนาผู้เรียน	
- กิจกรรมแนะแนว	/ 20	- กิจกรรมแนะแนว	/ 20
- กิจกรรมวิถีพุทธ	/ 20	- กิจกรรมวิถีพุทธ	/ 20
- กิจกรรมชุมนุม/ ชมรม	/ 20	- กิจกรรมชุมนุม/ ชมรม	/ 20
กิจกรรมเพื่อสังคมและสาธารณประโยชน์	(/ 10)	กิจกรรมเพื่อสังคมและสาธารณประโยชน์	(/ 10)
รวมเวลาเรียนทั้งสิ้น	620	รวมเวลาเรียนทั้งสิ้น	620

ชั้นมัธยมศึกษาปีที่ 6 ภาคเรียนที่ 1		ชั้นมัธยมศึกษาปีที่ 6 ภาคเรียนที่ 2	
รายวิชา/กิจกรรม	เวลาเรียน (นท./ชม.)	รายวิชา/กิจกรรม	เวลาเรียน (นท./ชม.)
รายวิชาพื้นฐาน		รายวิชาพื้นฐาน	
ท33101 ภาษาไทย	1.0 / 40	ท33102 ภาษาไทย	1.0 / 40
ค33101 คณิตศาสตร์พื้นฐาน 5	1.0 / 40	ค33102 คณิตศาสตร์พื้นฐาน 6	1.0 / 40
ว33101 วิทยาศาสตร์พื้นฐาน 5	1.0 / 40	ว33102 วิทยาศาสตร์พื้นฐาน 6	1.0 / 40
ส33101 สังคมศึกษา 5	1.0 / 40	ส33102 สังคมศึกษา 6	1.0 / 40
ส33103 ประวัติศาสตร์ 1	1.0 / 40	ส33104 ประวัติศาสตร์ 2	1.0 / 40
พ33101 สุขศึกษาและพลศึกษา	0.5 / 20	พ33102 สุขศึกษาและพลศึกษา	0.5 / 20
ศ33101 ศิลปะ	0.5 / 20	ศ33102 ศิลปะ	0.5 / 20
ง33101 การงานอาชีพและเทคโนโลยี	0.5 / 20	ง33102 การงานอาชีพและเทคโนโลยี	0.5 / 20
อ33101 ภาษาอังกฤษ 5	1.0 / 40	อ33102 ภาษาอังกฤษ 6	1.0 / 40
	7.5/300		7.5/300
สาระเพิ่มเติม		สาระเพิ่มเติม	
ฝ33201 ภาษาฝรั่งเศสเพื่อการศึกษาต่อ	2.0/80	ฝ33202 ภาษาฝรั่งเศสเพื่อการศึกษาต่อ	2.0/80
ฝ33203 เสริมทักษะอ่าน/เขียนภาษาฝรั่งเศส	1.0/40	ฝ33204 เสริมทักษะอ่าน/เขียนภาษาฝรั่งเศส	1.0/40
อ33201 การอ่าน-เขียนเพื่อพัฒนาทักษะชีวิต 5	1.0 / 40	อ33202 การอ่าน-เขียนเพื่อพัฒนาทักษะชีวิต 6	1.0 / 40
อ33203 ภาษาอังกฤษฟัง-พูด	1.0/ 40	อ33204 ภาษาอังกฤษฟัง-พูด	1.0/40
ท33203 ประวัติวรรณคดี 2	0.5/20	ท33204 ภาษาไทยเพื่อการนำเสนอ	0.5/20
วิชาเพิ่มเติม (ตามความถนัด)*	1.0/40	วิชาเพิ่มเติม (ตามความถนัด)*	1.0/40
	6.5/260		6.5/260
รวม	14.0/560	รวม	14.0/560
กิจกรรมพัฒนาผู้เรียน		กิจกรรมพัฒนาผู้เรียน	
- กิจกรรมแนะแนว	/20	- กิจกรรมแนะแนว	/20
-กิจกรรมวิถีพุทธ	/20	-กิจกรรมวิถีพุทธ	/20
- กิจกรรมชุมนุม/ ชมรม	/20	- กิจกรรมชุมนุม/ ชมรม	/20
กิจกรรมเพื่อสังคมและสาธารณประโยชน์	/10	กิจกรรมเพื่อสังคมและสาธารณประโยชน์	/10
รวมเวลาเรียนทั้งสิ้น	620	รวมเวลาเรียนทั้งสิ้น	620

***วิชาเพิ่มเติม (ตามความถนัด) เลือกได้ 1 รายวิชา

ภาคเรียนที่ 1		ภาคเรียนที่ 2	
ง 33265 งานโภชนาการเพื่ออาชีพ	1.0/40	ง 33265 งานโภชนาการเพื่ออาชีพ	1.0/40
ง33273 ช่างร้อยมาลัย	1.0/40	ง33273 ช่างร้อยมาลัย	1.0/40
ศ33207 วาดภาพการ์ตูน 1	1.0/40	ศ33208 การเขียนภาพการ์ตูนภาพสัตว์	1.0/40
พ30203 วอลเลย์บอล	1.0/40	พ30203 วอลเลย์บอล	1.0/40

โครงสร้างหลักสูตรมาตรฐานสากล โรงเรียนสีกัน(วัฒนานครที่อุบลรัตน์) ปีการศึกษา 2556

กลุ่มวิชาทรัพยากรมนุษย์

ชั้นมัธยมศึกษาปีที่ 4 ภาคเรียนที่ 1		ชั้นมัธยมศึกษาปีที่ 4 ภาคเรียนที่ 2	
รายวิชา/กิจกรรม	เวลาเรียน (น.ก./ช.ม)	รายวิชา/กิจกรรม	เวลาเรียน (น.ก./ช.ม)
รายวิชาพื้นฐาน		รายวิชาพื้นฐาน	
ท31101 ภาษาไทย	1.0 / 40	ท31102 ภาษาไทย	1.0 / 40
ค31101 คณิตศาสตร์พื้นฐาน 1	1.0 / 40	ค31102 คณิตศาสตร์พื้นฐาน 2	1.0 / 40
ว31101 วิทยาศาสตร์พื้นฐาน 1	1.0 / 20	ว31102 วิทยาศาสตร์พื้นฐาน 2	1.0 / 20
ส31101 สังคมศึกษา 1	1.0 / 40	ส31102 สังคมศึกษา 2	1.0 / 40
พ31101 สุขศึกษาและพลศึกษา	0.5 / 20	พ31102 สุขศึกษาและพลศึกษา	0.5 / 20
ศ31101 ศิลปะ	0.5 / 20	ศ31102 ศิลปะ	0.5 / 20
ง31101 การงานอาชีพและเทคโนโลยี	0.5 / 20	ง31102 การงานอาชีพและเทคโนโลยี	0.5 / 20
อ31101 ภาษาอังกฤษ 1	1.0 / 40	อ31102 ภาษาอังกฤษ 2	1.0 / 40
	6.5/260		6.5/260
สาระเพิ่มเติม		สาระเพิ่มเติม	
อ31201 ภาษาอังกฤษอ่าน-เขียนเพื่อพัฒนาทักษะชีวิต 1	1.0 / 40	อ31202 ภาษาอังกฤษอ่าน-เขียนเพื่อพัฒนาทักษะชีวิต 2	1.0 / 40
อ31203 ภาษาอังกฤษฟัง-พูด 1	1.0 / 40	อ31204 ภาษาอังกฤษฟัง-พูด 2	1.0 / 40
ง31267 งานช่างอุตสาหกรรม	1.0/40	ง31268 งานช่างอุตสาหกรรม	1.0/40
พ31201 เทเบิลเทนนิส 1	1.0/40	พ31202 เทเบิลเทนนิส 2	1.0/40
ส31203 พลังงานกับสิ่งแวดล้อม	1.0/40	ส31204 ประชากรกับสิ่งแวดล้อม	1.0/40
ล 31201 การศึกษาค้นคว้าสร้างองค์ความรู้(IS1)	1.0/40	ล 31202 การสื่อสารและนำเสนอ (IS2)	1.0/40
วิชาเพิ่มเติม (ตามความถนัด)*	1.0 / 40	วิชาเพิ่มเติม (ตามความถนัด)*	1.0 / 40
	7.0/280		7.0/280
รวม	13.5/540	รวม	13.5/540
กิจกรรมพัฒนาผู้เรียน		กิจกรรมพัฒนาผู้เรียน	
- กิจกรรมแนะแนว	/20	- กิจกรรมแนะแนว	/20
-กิจกรรมวิถีพุทธ	/20	-กิจกรรมวิถีพุทธ	/20
- กิจกรรมชุมนุม/ ชมรม	/20	- กิจกรรมชุมนุม/ ชมรม	/20
กิจกรรมเพื่อสังคมและสาธารณประโยชน์	(/10)	กิจกรรมเพื่อสังคมและสาธารณประโยชน์	(/10)
รวมเวลาเรียนทั้งสิ้น	600	รวมเวลาเรียนทั้งสิ้น	600

ชั้นมัธยมศึกษาปีที่ 5 ภาคเรียนที่ 1		ชั้นมัธยมศึกษาปีที่ 5 ภาคเรียนที่ 2	
รายวิชา/กิจกรรม	เวลาเรียน (น.ก./ช.ม)	รายวิชา/กิจกรรม	เวลาเรียน (น.ก./ช.ม)
รายวิชาพื้นฐาน		รายวิชาพื้นฐาน	
ท32101 ภาษาไทย	1.0 / 40	ท32102 ภาษาไทย	1.0 / 40
ค32101 คณิตศาสตร์พื้นฐาน 3	1.0 / 40	ค32102 คณิตศาสตร์พื้นฐาน 4	1.0 / 40
ว32101 วิทยาศาสตร์พื้นฐาน 3	1.0 / 40	ว32102 วิทยาศาสตร์พื้นฐาน 4	1.0 / 40
ส32101 สังคมศึกษา 3	1.0 / 40	ส32102 สังคมศึกษา 4	1.0 / 40
พ32101 สุขศึกษาและพลศึกษา	0.5 / 20	พ32102 สุขศึกษาและพลศึกษา	0.5 / 20
ศ32101 ศิลปะ	0.5 / 20	ศ32102 ศิลปะ	0.5 / 20
ง32101 การงานอาชีพและเทคโนโลยี	0.5 / 40	ง32102 การงานอาชีพและเทคโนโลยี	0.5 / 20
อ32101 ภาษาอังกฤษ 3	1.0 / 40	อ32102 ภาษาอังกฤษ 4	1.0 / 40
	6.5/260		6.5/260
สาระเพิ่มเติม		สาระเพิ่มเติม	
อ32201 การอ่าน-เขียนเพื่อพัฒนาทักษะชีวิต 3	1.0 / 40	อ32202 การอ่าน-เขียนเพื่อพัฒนาทักษะชีวิต 4	1.0 / 40
อ32205 ภาษาอังกฤษธุรกิจ 1	1.0 / 40	อ32206 ภาษาอังกฤษธุรกิจ 2	1.0 / 40
ส32201 กฎหมายน่ารู้	1.0 / 40	ส32202 กฎหมายน่ารู้	1.0 / 40
ง32271 งานไม้	1.0/40	ง32272 งานไม้	1.0/40
ง32290 เขียนแบบทัศนียภาพ	1.0/40	ง32291 เขียนแบบทัศนียภาพ	1.0/40
ศ32207 วาดลายไทย	1.0/ 40	ศ32208 วาดลายไทย	1.0/ 40
พ32201 เทคนิคการเล่นฟุตบอล 1	1.0/40	พ32202 เทคนิคการเล่นฟุตบอล 2	1.0/40
ท32201 การพูด	0.5/20	ท32202 ประวัติวรรณคดี	0.5/20
	7.5/300		7.5/300
รวม	14.0 /560	รวม	14.0 /560
กิจกรรมพัฒนาผู้เรียน		กิจกรรมพัฒนาผู้เรียน	
- กิจกรรมแนะแนว	/20	- กิจกรรมแนะแนว	/20
-กิจกรรมวิถีพุทธ	/20	-กิจกรรมวิถีพุทธ	/20
- กิจกรรมชุมนุม/ ชมรม	/20	- กิจกรรมชุมนุม/ ชมรม	/20
กิจกรรมเพื่อสังคมและสาธารณประโยชน์	(/10)	กิจกรรมเพื่อสังคมและสาธารณประโยชน์	(/10)
รวมเวลาเรียนทั้งสิ้น	620	รวมเวลาเรียนทั้งสิ้น	620

โครงสร้างหลักสูตรส่งเสริมอัจฉริยภาพ โรงเรียนสีกัน(วัฒนานันท์อุปถัมภ์) ปีการศึกษา 2556

กลุ่มวิชาดนตรีและศิลปะการแสดง

ชั้นมัธยมศึกษาปีที่ 4 ภาคเรียนที่ 1		ชั้นมัธยมศึกษาปีที่ 4 ภาคเรียนที่ 2	
รายวิชา/กิจกรรม	เวลาเรียน (น.ก./ช.ม)	รายวิชา/กิจกรรม	เวลาเรียน (น.ก./ช.ม)
รายวิชาพื้นฐาน		รายวิชาพื้นฐาน	
ท31101 ภาษาไทย	1.0 / 40	ท31102 ภาษาไทย	1.0 / 40
ค31101 คณิตศาสตร์พื้นฐาน 1	1.0 / 40	ค31102 คณิตศาสตร์พื้นฐาน 2	1.0 / 40
ว31101 วิทยาศาสตร์พื้นฐาน 1	1.0 / 20	ว31102 วิทยาศาสตร์พื้นฐาน 2	1.0 / 20
ส31101 สังคมศึกษา 1	1.0 / 40	ส31102 สังคมศึกษา 2	1.0 / 40
พ31101 สุขศึกษาและพลศึกษา	0.5 / 20	พ31102 สุขศึกษาและพลศึกษา	0.5 / 20
ศ31101 ศิลปะ	0.5 / 20	ศ31102 ศิลปะ	0.5 / 20
ง31101 การงานอาชีพและเทคโนโลยี	0.5 / 20	ง31102 การงานอาชีพและเทคโนโลยี	0.5 / 20
อ31101 ภาษาอังกฤษ 1	1.0 / 40	อ31102 ภาษาอังกฤษ 2	1.0 / 40
	6.5/260		6.5/260
สาระเพิ่มเติม		สาระเพิ่มเติม	
อ31203 ภาษาอังกฤษฟัง-พูด 1	1.0 / 40	อ31204 ภาษาอังกฤษฟัง-พูด 2	1.0 / 40
ล 31201 การศึกษาค้นคว้าสร้างองค์ความรู้	1.0 / 40	ล 31202 การสื่อสารและการนำเสนอ	1.0 / 40
ท31205 ศิลปะการพูด 1	1.0/40	ท31206 ศิลปะการพูด 2	1.0/40
ศ31215 คีตศิลป์สากล 1	1.0/40	ศ31216 คีตศิลป์สากล 2	1.0/40
ศ31217 พื้นฐานดนตรีไทย 1	1.0/40	ศ31218 พื้นฐานดนตรีไทย 2	1.0/40
ศ31213 การแสดงสร้างสรรค์ 1	1.0/40	ศ 31214 การแสดงสร้างสรรค์ 2	1.0/40
วิชาเพิ่มเติม (ตามความถนัด)*	1.0 / 40	วิชาเพิ่มเติม (ตามความถนัด)*	1.0 / 40
	7.0/280		7.0/280
รวม	13.5/540	รวม	13.5/540
กิจกรรมพัฒนาผู้เรียน		กิจกรรมพัฒนาผู้เรียน	
- กิจกรรมแนะแนว	/20	- กิจกรรมแนะแนว	/20
-กิจกรรมวิถีพุทธ	/20	-กิจกรรมวิถีพุทธ	/20
- กิจกรรมชุมนุม/ ชมรม	/20	- กิจกรรมชุมนุม/ ชมรม	/20
กิจกรรมเพื่อสังคมและสาธารณประโยชน์	(/10)	กิจกรรมเพื่อสังคมและสาธารณประโยชน์	(/10)
รวมเวลาเรียนทั้งสิ้น	600	รวมเวลาเรียนทั้งสิ้น	600

ชั้นมัธยมศึกษาปีที่ 5 ภาคเรียนที่ 1		ชั้นมัธยมศึกษาปีที่ 5 ภาคเรียนที่ 2	
รายวิชา/กิจกรรม	เวลาเรียน (น.ก./ช.ม)	รายวิชา/กิจกรรม	เวลาเรียน (น.ก./ช.ม)
รายวิชาพื้นฐาน		รายวิชาพื้นฐาน	
ท32101 ภาษาไทย	1.0 / 40	ท32102 ภาษาไทย	1.0 / 40
ค32101 คณิตศาสตร์พื้นฐาน 3	1.0 / 40	ค32102 คณิตศาสตร์พื้นฐาน 4	1.0 / 40
ว32101 วิทยาศาสตร์พื้นฐาน 3	1.0 / 40	ว32102 วิทยาศาสตร์พื้นฐาน 4	1.0 / 40
ส32101 สังคมศึกษา 3	1.0 / 40	ส32102 สังคมศึกษา 4	1.0 / 40
พ32101 สุขศึกษาและพลศึกษา	0.5 / 20	พ32102 สุขศึกษาและพลศึกษา	0.5 / 20
ศ32101 ศิลปะ	0.5 / 20	ศ32102 ศิลปะ	0.5 / 20
ง32101 การงานอาชีพและเทคโนโลยี	0.5 / 40	ง32102 การงานอาชีพและเทคโนโลยี	0.5 / 20
อ32101 ภาษาอังกฤษ 3	1.0 / 40	อ32102 ภาษาอังกฤษ 4	1.0 / 40
	6.5/260		6.5/260
สาระเพิ่มเติม		สาระเพิ่มเติม	
อ32201 การอ่าน-เขียนเพื่อพัฒนาทักษะชีวิต 3	1.0 / 40	อ32202 การอ่าน-เขียนเพื่อพัฒนาทักษะชีวิต 4	1.0 / 40
อ32203 ภาษาอังกฤษฟัง-พูด 1	1.0 / 40	อ32204 ภาษาอังกฤษฟัง-พูด 2	1.0 / 40
ส32201 กฎหมายน่ารู้	1.0 / 40	ส32202 กฎหมายน่ารู้	1.0 / 40
ศ30203 ดนตรีสากลปฏิบัติตามถนัด	2.0/80	ศ30204 ดนตรีสากลปฏิบัติตามถนัด	2.0/80
ศ30205 ดนตรีไทยสร้างสรรค์		ศ30206 ดนตรีไทยสร้างสรรค์	
ศ30207 นาฏศิลป์สร้างสรรค์		ศ30208 นาฏศิลป์สร้างสรรค์	
ศ30209 ทฤษฎีดนตรีสากล 1	1.0/ 40	ศ30210 ทฤษฎีดนตรีสากล 2	1.0/ 40
ท32205 เทคนิคการพูดเพื่อพิธีกร	1.0/40	1.0/40
ท32201 การพูด	0.5/20	ท32202 ประวัติวรรณคดี	0.5/20
	7.5		7.5
รวม	14.0/560	รวม	14.0/560
กิจกรรมพัฒนาผู้เรียน		กิจกรรมพัฒนาผู้เรียน	
- กิจกรรมแนะแนว	/20	- กิจกรรมแนะแนว	/20
-กิจกรรมวิถีพุทธ	/20	-กิจกรรมวิถีพุทธ	/20
- กิจกรรมชุมนุม/ ชมรม	/20	- กิจกรรมชุมนุม/ ชมรม	/20
กิจกรรมเพื่อสังคมและสาธารณประโยชน์	(/10)	กิจกรรมเพื่อสังคมและสาธารณประโยชน์	(/10)
รวมเวลาเรียนทั้งสิ้น	620	รวมเวลาเรียนทั้งสิ้น	620

โครงสร้างหลักสูตรส่งเสริมอัจฉริยภาพ โรงเรียนสีกัน(วัฒนานันท์อุปถัมภ์) ปีการศึกษา 2556

กลุ่มวิชากีฬาสู่อาชีพ

ชั้นมัธยมศึกษาปีที่ 5 ภาคเรียนที่ 1		ชั้นมัธยมศึกษาปีที่ 5 ภาคเรียนที่ 2	
รายวิชา/กิจกรรม	เวลาเรียน (น.ก./ช.ม)	รายวิชา/กิจกรรม	เวลาเรียน (น.ก./ช.ม)
รายวิชาพื้นฐาน		รายวิชาพื้นฐาน	
ท32101 ภาษาไทย	1.0 / 40	ท32102 ภาษาไทย	1.0 / 40
ค32101 คณิตศาสตร์พื้นฐาน 3	1.0 / 40	ค32102 คณิตศาสตร์พื้นฐาน 4	1.0 / 40
ว32101 วิทยาศาสตร์พื้นฐาน 3	1.0 / 40	ว32102 วิทยาศาสตร์พื้นฐาน 4	1.0 / 40
ส32101 สังคมศึกษา 3	1.0 / 40	ส32102 สังคมศึกษา 4	1.0 / 40
พ32101 สุขศึกษาและพลศึกษา	0.5 / 20	พ32102 สุขศึกษาและพลศึกษา	0.5 / 20
ศ32101 ศิลปะ	0.5 / 20	ศ32102 ศิลปะ	0.5 / 20
ง32101 การงานอาชีพและเทคโนโลยี	0.5 / 40	ง32102 การงานอาชีพและเทคโนโลยี	0.5 / 20
อ32101 ภาษาอังกฤษ 3	1.0 / 40	อ32102 ภาษาอังกฤษ 4	1.0 / 40
	6.5/260		6.5/260
สาระเพิ่มเติม		สาระเพิ่มเติม	
อ32201 การอ่าน-เขียนเพื่อพัฒนาทักษะชีวิต 3	1.0 / 40	อ32202 การอ่าน-เขียนเพื่อพัฒนาทักษะชีวิต 4	1.0 / 40
อ32203 ภาษาอังกฤษฟัง-พูด 1	1.0 / 40	อ32204 ภาษาอังกฤษฟัง-พูด 2	1.0 / 40
ส32201 กฎหมายน่ารู้	1.0 / 40	ส32202 กฎหมายน่ารู้	1.0 / 40
ว30289 กายวิภาคกับสรีรวิทยา	1.0/40	ว30290 กายวิภาคกับสรีรวิทยา	1.0/40
พ30205 โภชนาการกับการกีฬา	0.5/20	พ30207 กิจกรรมที่ใช้ร่างกายและไม้ตี	1.0/40
พ30206 การทดสอบสมรรถภาพทางกาย	0.5/ 20	พ32204 เทคนิคการวางแผนฟุตบอล 2	2.0/80
พ32203 เทคนิคการวางแผนฟุตบอล 2	2.0/80	ท32202 ประวัติวรรณคดี	0.5/20
ท32201 การพูด	0.5/20		
	7.5/300		7.5
รวม	14.0/560	รวม	14.0/560
กิจกรรมพัฒนาผู้เรียน		กิจกรรมพัฒนาผู้เรียน	
- กิจกรรมแนะแนว	/20	- กิจกรรมแนะแนว	/20
-กิจกรรมวิถีพุทธ	/20	-กิจกรรมวิถีพุทธ	/20
- กิจกรรมชุมนุม/ ชมรม	/20	- กิจกรรมชุมนุม/ ชมรม	/20
กิจกรรมเพื่อสังคมและสาธารณประโยชน์	(/10)	กิจกรรมเพื่อสังคมและสาธารณประโยชน์	(/10)
รวมเวลาเรียนทั้งสิ้น	620	รวมเวลาเรียนทั้งสิ้น	620

โครงสร้างหลักสูตรส่งเสริมอัจฉริยภาพ โรงเรียนสีกัน(วัฒนานันท์อุปถัมภ์) ปีการศึกษา 2556

กลุ่มวิชาศิลปะการประกอบอาหาร

ชั้นมัธยมศึกษาปีที่ 5 ภาคเรียนที่ 1		ชั้นมัธยมศึกษาปีที่ 5 ภาคเรียนที่ 2	
รายวิชา/กิจกรรม	เวลาเรียน (น.ก./ช.ม)	รายวิชา/กิจกรรม	เวลาเรียน (น.ก./ช.ม)
รายวิชาพื้นฐาน		รายวิชาพื้นฐาน	
ท32101 ภาษาไทย	1.0 / 40	ท32102 ภาษาไทย	1.0 / 40
ค32101 คณิตศาสตร์พื้นฐาน 3	1.0 / 40	ค32102 คณิตศาสตร์พื้นฐาน 4	1.0 / 40
ว32101 วิทยาศาสตร์พื้นฐาน 3	1.0 / 40	ว32102 วิทยาศาสตร์พื้นฐาน 4	1.0 / 40
ส32101 สังคมศึกษา 3	1.0 / 40	ส32102 สังคมศึกษา 4	1.0 / 40
พ32101 สุขศึกษาและพลศึกษา	0.5 / 20	พ32102 สุขศึกษาและพลศึกษา	0.5 / 20
ศ32101 ศิลปะ	0.5 / 20	ศ32102 ศิลปะ	0.5 / 20
ง32101 การงานอาชีพและเทคโนโลยี	0.5 / 40	ง32102 การงานอาชีพและเทคโนโลยี	0.5 / 20
อ32101 ภาษาอังกฤษ 3	1.0 / 40	อ32102 ภาษาอังกฤษ 4	1.0 / 40
	6.5/260		6.5/260
สาระเพิ่มเติม		สาระเพิ่มเติม	
อ32201 การอ่าน-เขียนเพื่อพัฒนาทักษะชีวิต 3	1.0 / 40	อ32202 การอ่าน-เขียนเพื่อพัฒนาทักษะชีวิต 4	1.0 / 40
อ32203 ภาษาอังกฤษฟัง-พูด 1	1.0 / 40	อ32204 ภาษาอังกฤษฟัง-พูด 2	1.0 / 40
ส32201 กฎหมายน่ารู้	1.0 / 40	ส32202 กฎหมายน่ารู้	1.0 / 40
ง30267 การจัดตกแต่งอาหาร 1	1.0/40	ง30268 การจัดตกแต่งอาหาร 2	1.0/40
ง30271 งานการโรงแรม	1.0/ 40	ง30272 งานบริหารจัดการ	1.0/ 40
ง30269 งานการประกอบอาหารไทย	2.0/80	ง30270 การประกอบอาหารนานาชาติ	2.0 /80
ท32201 การพูด	0.5/20	ท32202 ประวัติวรรณคดี	0.5/20
	7.5/300	
รวม	14.0/560	รวม	14.0/560
กิจกรรมพัฒนาผู้เรียน		กิจกรรมพัฒนาผู้เรียน	
- กิจกรรมแนะแนว	/20	- กิจกรรมแนะแนว	/20
-กิจกรรมวิถีพุทธ	/20	-กิจกรรมวิถีพุทธ	/20
- กิจกรรมชุมนุม/ ชมรม	/20	- กิจกรรมชุมนุม/ ชมรม	/20
กิจกรรมเพื่อสังคมและสาธารณประโยชน์	(/10)	กิจกรรมเพื่อสังคมและสาธารณประโยชน์	(/10)
รวมเวลาเรียนทั้งสิ้น	620	รวมเวลาเรียนทั้งสิ้น	620

โครงสร้างหลักสูตรมาตรฐานสากล โรงเรียนสีกัน(วัฒนานันท์อุปถัมภ์) ปีการศึกษา 2556

กลุ่มวิชาทรัพยากรมนุษย์เพื่ออาชีพ

ชั้นมัธยมศึกษาปีที่ 6 ภาคเรียนที่ 1		ชั้นมัธยมศึกษาปีที่ 6 ภาคเรียนที่ 2	
รายวิชา/กิจกรรม	เวลาเรียน (น.ก./ช.ม)	รายวิชา/กิจกรรม	เวลาเรียน (น.ก./ช.ม)
รายวิชาพื้นฐาน		รายวิชาพื้นฐาน	
ท33101 ภาษาไทย	1.0 / 40	ท33102 ภาษาไทย	1.0 / 40
ค33101 คณิตศาสตร์พื้นฐาน 5	1.0 / 40	ค33102 คณิตศาสตร์พื้นฐาน 6	1.0 / 40
ว33101 วิทยาศาสตร์พื้นฐาน 5	1.0 / 40	ว33102 วิทยาศาสตร์พื้นฐาน 6	1.0 / 40
ส33101 สังคมศึกษา 5	1.0 / 40	ส33102 สังคมศึกษา 6	1.0 / 40
ส33103 ประวัติศาสตร์	1.0 / 40	ส33104 ประวัติศาสตร์	1.0 / 40
พ33101 สุขศึกษาและพลศึกษา	0.5 / 20	พ33102 สุขศึกษาและพลศึกษา	0.5 / 20
ศ33101 ศิลปะ	0.5 / 20	ศ33102 ศิลปะ	0.5 / 20
ง33101 การงานอาชีพและเทคโนโลยี	0.5 / 20	ง33102 การงานอาชีพและเทคโนโลยี	0.5 / 20
อ33101 ภาษาอังกฤษ 5	1.0 / 40	อ33102 ภาษาอังกฤษ 6	1.0 / 40
	7.5/300		7.5/300
สาระเพิ่มเติม		สาระเพิ่มเติม	
อ33203 ภาษาอังกฤษฟัง-พูด	1.0 / 40	อ33204 ภาษาอังกฤษฟัง-พูด	1.0 / 40
วิชาชีพเทคนิคดอนเมือง	5.0/200	วิชาชีพเทคนิคดอนเมือง	5.0/200
	6.0/240		6.0/240
รวม	13.5/540	รวม	14.0/540
กิจกรรมพัฒนาผู้เรียน		กิจกรรมพัฒนาผู้เรียน	
- กิจกรรมแนะแนว	/20	- กิจกรรมแนะแนว	/20
-กิจกรรมวิถีพุทธ	/20	-กิจกรรมวิถีพุทธ	/20
- กิจกรรมชุมนุม/ ชมรม	/20	- กิจกรรมชุมนุม/ ชมรม	/20
กิจกรรมเพื่อสังคมและสาธารณประโยชน์	(/10)	กิจกรรมเพื่อสังคมและสาธารณประโยชน์	(/10)
รวมเวลาเรียนทั้งสิ้น	600	รวมเวลาเรียนทั้งสิ้น	600

โรงเรียนสีกัน(วัฒนานครอุบลรัตน์) เป็นโรงเรียนวิถึพุทธ จิตอาสา มุ่งพัฒนาให้นักเรียนเป็นผู้มีบุคลิกดี วุฒิจำม ความสามารถโดดเด่น เป็นผู้นำ คุณธรรมเป็นเลิศ โดยพัฒนาวินัยนักเรียนตามแนวทางวิถึพุทธจิตอาสา ส่งเสริมพัฒนาคุณภาพผู้เรียนส่งเสริมคุณธรรมจริยธรรม ครูและบุคลากรทางการศึกษาของโรงเรียนจึงมีบทบาทในการจัดกิจกรรมต่าง ๆ ที่ส่งผลให้ครูปฏิบัติงานตามบทบาทหน้าที่อย่างมีประสิทธิภาพทั้งด้านการสอน ด้านการปกครองชั้น ด้านคุณธรรมจริยธรรม จากการพัฒนาของครูผู้สอนส่งผลให้ครูได้เลื่อนวิทยฐานะสูงขึ้นตามลำดับ โรงเรียนสีกัน(วัฒนานครอุบลรัตน์) มีครูเชี่ยวชาญ ครูชำนาญการพิเศษ ครูชำนาญการ ครูครูผู้ช่วย แต่ละระดับพร้อมที่จะพัฒนาเป็นไปตามขั้นตอน โรงเรียนมีกิจกรรมต่าง ๆ เพื่อสร้างขวัญและกำลังใจให้กับคุณครูและบุคลากรทุกคนของโรงเรียน มีกิจกรรมเพชรอินทนิลเพื่อประกาศเกียรติคุณคนดีสีกันทุกปีการศึกษาซึ่งประกอบไปด้วยรางวัล รองผู้บริหารดีเด่น ผู้ช่วยผู้อำนวยการดีเด่น หัวหน้ากลุ่มสาระการเรียนรู้ดีเด่น หัวหน้าระดับดีเด่น หัวหน้างานกลุ่มบริหารวิชาการดีเด่น หัวหน้างานกลุ่มบริหารงบประมาณดีเด่น หัวหน้างานกลุ่มบริหารงานบุคคลดีเด่น หัวหน้างานกลุ่มบริหารทั่วไปดีเด่น ครูที่ปรึกษาทุกระดับดีเด่น ครูผู้สอนทุกกลุ่มสาระดีเด่น ครูผู้อุทิศเวลาให้กับทางราชการปฏิบัติงาน ครูผู้ทำคุณประโยชน์และสร้างชื่อเสียงให้โรงเรียน ครูผู้อุทิศตนในการปฏิบัติราชการด้านความมุ่งมั่น วิริยะ อุตสาหะ

ส่วนที่ 5
ผลสัมฤทธิ์ทางการเรียน

ผลผลสัมฤทธิ์ทางการเรียนระดับโรงเรียน และระดับชาติ (O-NET) 3 ปีซ้อนหลัง ทั้ง 8 กลุ่มสาระการเรียนรู้

1. ระดับโรงเรียน

เปรียบเทียบผลสัมฤทธิ์ทางการเรียนของนักเรียนระดับโรงเรียน

กลุ่มสาระการเรียนรู้	ระดับ	ปีการศึกษา 2556		ปีการศึกษา 2557		ปีการศึกษา 2558	
		ภาคต้น	ภาคปลาย	ภาคต้น	ภาคปลาย	ภาคต้น	ภาคปลาย
ภาษาไทย	ม. ต้น	2.16	2.38	2.31	2.32		
	ม. ปลาย	2.99	2.81	3.11	2.85		
คณิตศาสตร์	ม. ต้น	2.10	1.80	1.73	1.91		
	ม. ปลาย	2.31	2.25	2.18	2.17		
วิทยาศาสตร์	ม. ต้น	2.55	2.79	2.28	2.49		
	ม. ปลาย	2.73	2.57	2.61	2.48		
สังคมศึกษา	ม. ต้น	2.79	2.78	2.78	2.50		
	ม. ปลาย	2.77	2.94	2.01	2.78		
ภาษาต่างประเทศ	ม. ต้น	2.22	2.96	2.20	1.71		
	ม. ปลาย	2.80	3.22	2.40	2.26		
ศิลปะ	ม. ต้น	3.59	3.46	3.59	3.08		
	ม. ปลาย	3.37	3.50	3.36	3.27		
สุขศึกษา	ม. ต้น	2.92	2.67	2.68	2.65		
	ม. ปลาย	3.09	2.83	2.89	2.78		
การงานอาชีพฯ	ม. ต้น	2.58	2.12	2.46	2.44		
	ม. ปลาย	2.99	2.42	2.69	2.62		

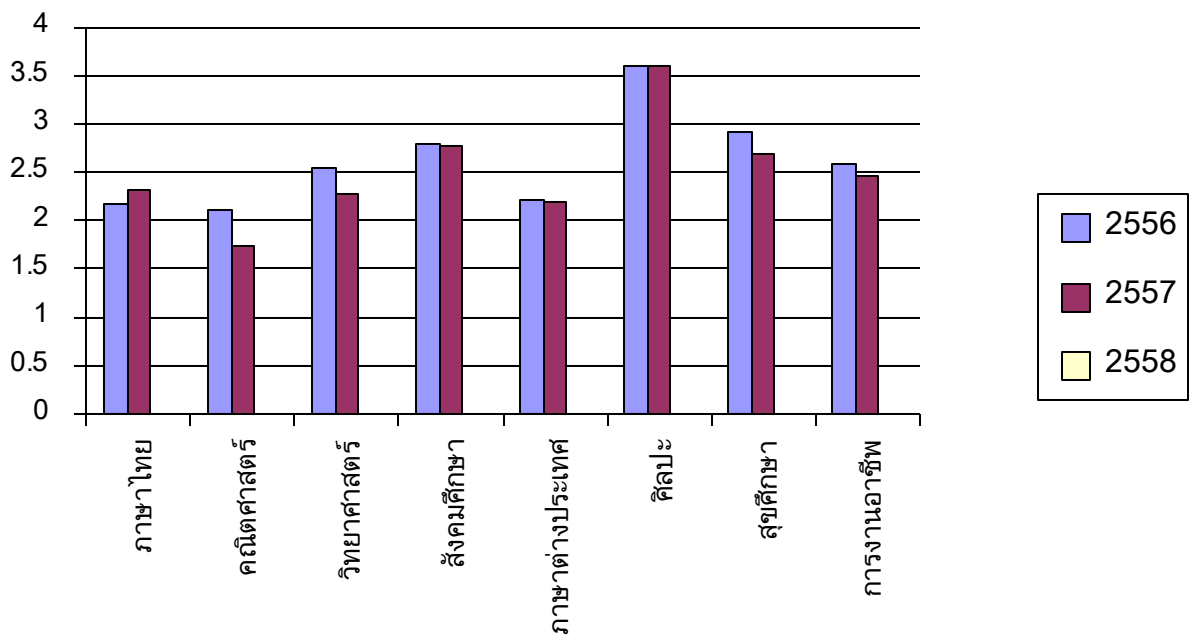

กราฟแสดงการเปรียบเทียบผลสัมฤทธิ์ทางการเรียนของนักเรียนระดับโรงเรียน
ระดับมัธยมศึกษาตอนต้น ภาคต้น
ปีการศึกษา 2556 - 2558

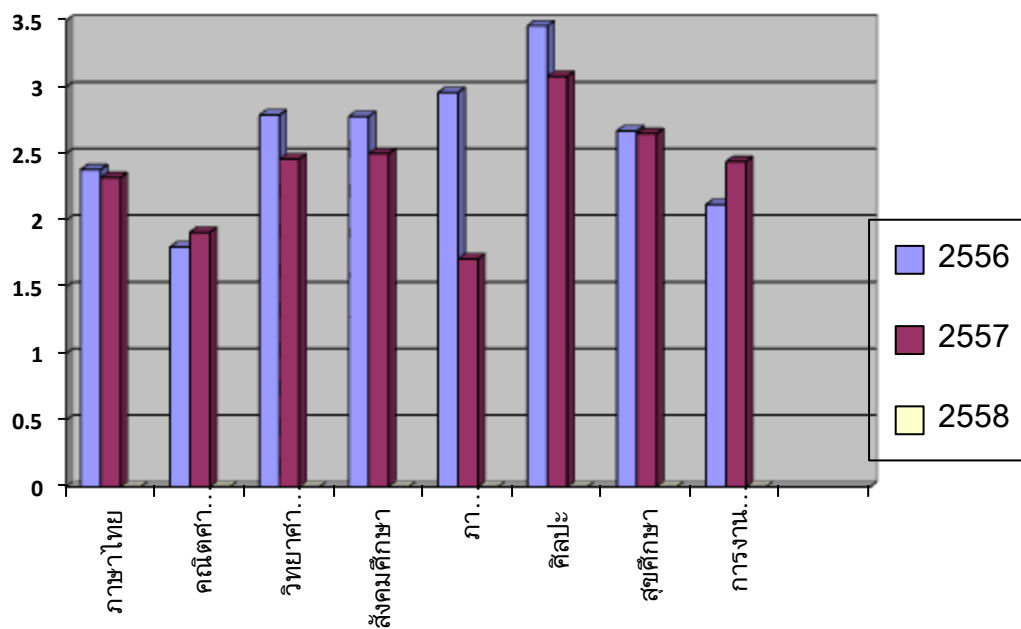

กราฟแสดงการเปรียบเทียบผลสัมฤทธิ์ทางการเรียนของนักเรียนระดับโรงเรียน
ระดับมัธยมศึกษาตอนต้น ภาคปลาย
ปีการศึกษา 2556 - 2558

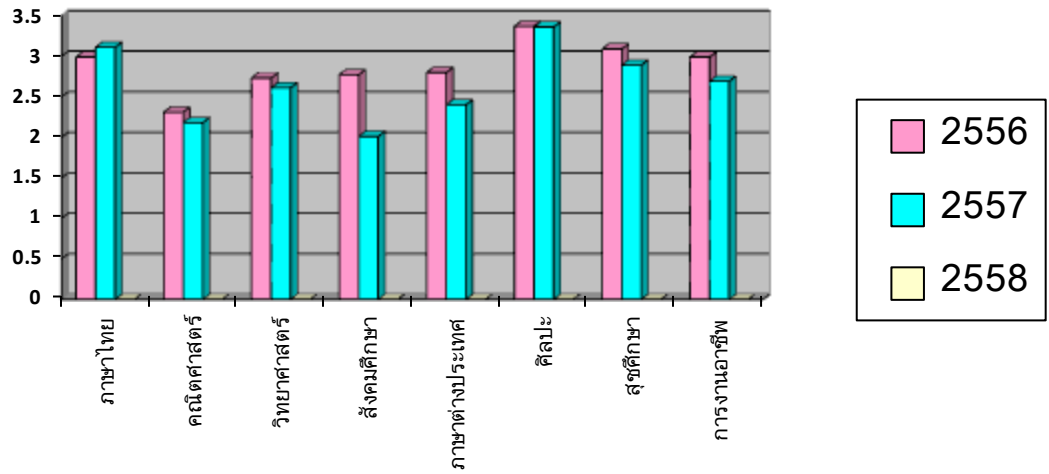

กราฟแสดงการเปรียบเทียบผลสัมฤทธิ์ทางการเรียนของนักเรียนระดับโรงเรียน
ระดับมัธยมศึกษาตอนปลาย ภาคต้น
ปีการศึกษา 2556 - 2558

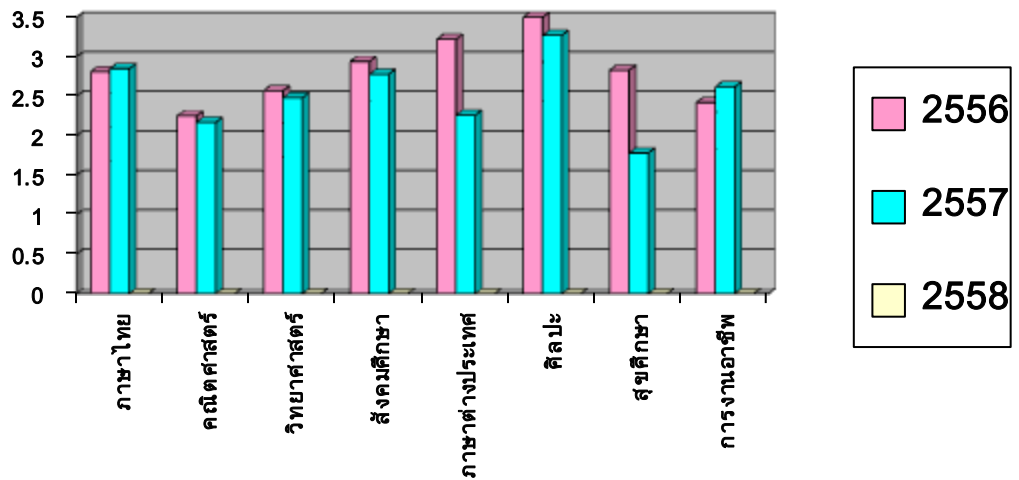

กราฟแสดงการเปรียบเทียบผลสัมฤทธิ์ทางการเรียนของนักเรียนระดับโรงเรียน
ระดับมัธยมศึกษาตอนปลาย ภาคปลาย
ปีการศึกษา 2556 - 2558

2.ระดับชาติ (O-NET)

เปรียบเทียบผลสัมฤทธิ์ทางการเรียนของนักเรียนโดยใช้ผลการทดสอบ O-Net

กลุ่มสาระการ เรียนรู้	ชั้นมัธยมศึกษาปีที่ 3			ชั้นมัธยมศึกษาปีที่ 6		
	ร้อยละของนักเรียนที่ได้คะแนนผ่านขีดจำกัด ล่าง			ร้อยละของนักเรียนที่ได้คะแนนผ่าน ขีดจำกัดล่าง		
	ปี 2556	ปี 2557	ปี 2558	ปี 2556	ปี 2557	ปี 2558
ภาษาไทย	49.61	32.56		40.85	44.21	
คณิตศาสตร์	49.61	27.91		21.02	17.13	
วิทยาศาสตร์	41.31	34.90		25.69	28.37	
สังคมศึกษา	45.17	43.51		36.34	32.76	
ภาษาอังกฤษ	36.43	24.64		23.62	19.90	
ศิลปะ	50.58	44.82		49.70	32.85	
สุขศึกษา พลศึกษา	49.61	59.28		50.00	50.05	
การทำงาน อาชีพ	42.47	43.15		55.31	45.46	

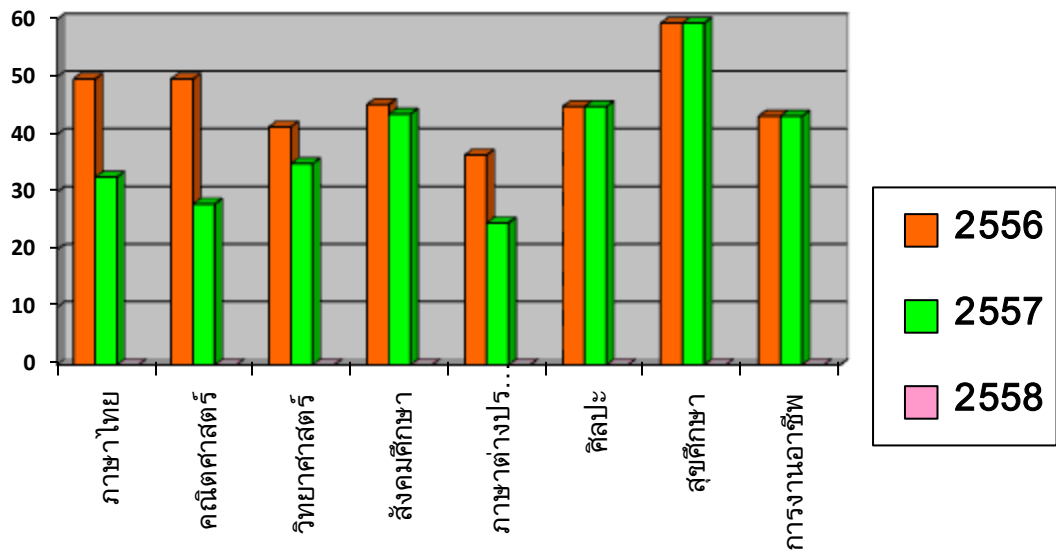

กราฟแสดงการเปรียบเทียบผลสัมฤทธิ์ทางการเรียนของนักเรียนโดยใช้ผลการทดสอบ O-Net
 ชั้นมัธยมศึกษาปีที่ 3
 ปีการศึกษา 2556 – 2558

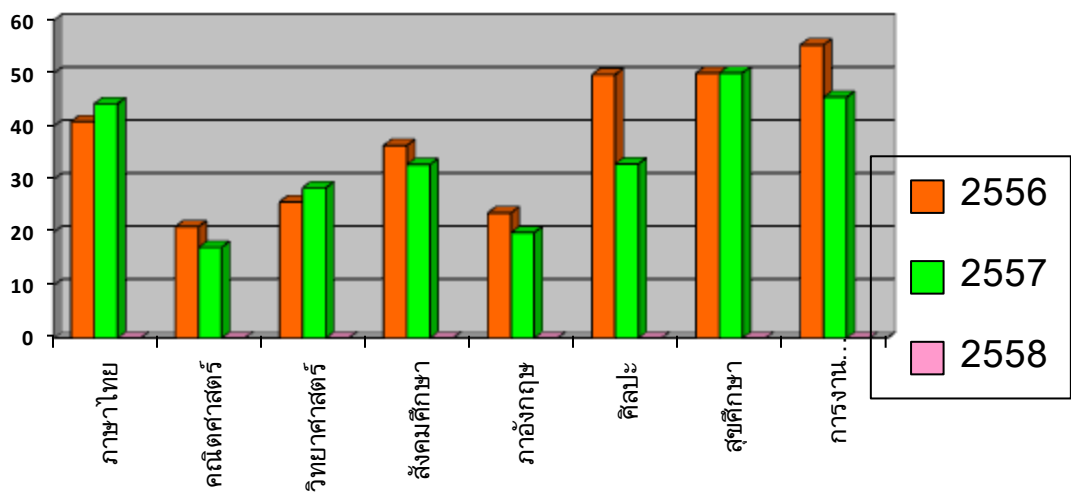

กราฟแสดงการเปรียบเทียบผลสัมฤทธิ์ทางการเรียนของนักเรียนโดยใช้ผลการทดสอบ O-Net
 ชั้นมัธยมศึกษาปีที่ 6 ปีการศึกษา 2556 – 2558

3. ข้อมูลการศึกษาต่อระดับอุดมศึกษา

- มหาวิทยาลัยของรัฐบาล	206 คน	คิดเป็นร้อยละ 64.38
- มหาวิทยาลัยเปิด	2 คน	คิดเป็นร้อยละ 0.63
- มหาวิทยาลัยเอกชน	78 คน	คิดเป็นร้อยละ 24.38
- ศึกษาต่อต่างประเทศ	5 คน	คิดเป็นร้อยละ 1.56
- ประกอบอาชีพ	15 คน	คิดเป็นร้อยละ 4.69
- กำลังติดตาม	14 คน	คิดเป็นร้อยละ 4.38
รวม	320 คน	

ส่วนที่ 6

ความสัมพันธ์กับชุมชนหรือหน่วยงานอื่น

โรงเรียนมีบุคลากรและเครือข่ายที่มีส่วนร่วมในการบริหารจัดการแหล่งการเรียนรู้ สิ่งแวดล้อม และศูนย์
เผยแพร่วัฒนธรรม ภูมิปัญญาท้องถิ่นของสังคม โดยมีโครงการและกิจกรรมดังนี้

1. โครงการสัมพันธ์ชุมชน
2. โครงการจัดการศึกษารูปแบบสหกิจระหว่างโรงเรียนสีกัน(วัฒนานครที่อุบลรัตน์)กับ โรงเรียน
3. ประชาอุทิศ (จันทาบอนุสรณ์)
4. โครงการจัดการศึกษาร่วมกัน ระหว่างโรงเรียนสีกัน(วัฒนานครที่อุบลรัตน์) กับวิทยาลัยเทคนิค
5. ดอนเมือง
6. โครงการจัดการศึกษาร่วมกัน ระหว่างโรงเรียนสีกัน(วัฒนานครที่อุบลรัตน์) กับสถาบันกวดวิชาเข้า
7. โรงเรียนเตรียมทหาร Great Cadet Tutor
8. งานสหวิทยาเขตวิภาวดี
9. งานประสาน 5 องค์กร
10. กิจกรรม MOU กับหน่วยงานภายนอก
11. กิจกรรมเผยแพร่ความรู้วิชาชีพชุมชน
12. กิจกรรมรับนักศึกษาฝึกประสบการณ์วิชาชีพ

1. โรงเรียนสีกัน(วัฒนานครที่อุบลรัตน์)เป็นแหล่งวิทยาการในการแสวงหาความรู้และบริการชุมชน โดย
โรงเรียน ได้รับความเชื่อถือจากองค์กรทางการศึกษาภาครัฐและเอกชน ในการให้เป็นสถานที่ฝึกประสบการณ์
ของนักศึกษา เช่นมหาวิทยาลัยราชภัฏพระนคร มหาวิทยาลัยเทคโนโลยีราชมงคลธัญบุรี มหาวิทยาลัยราชภัฏ
จันทระเกษม นับเป็นการช่วยพัฒนาทรัพยากรบุคคลที่เป็นกำลังสำคัญของชาติในอนาคต

2. โรงเรียนส่งเสริมให้มีการแลกเปลี่ยนความรู้ร่วมกัน โดยโรงเรียนจัดกิจกรรมให้คณะครูไปเป็น
วิทยากรให้ความรู้แก่ชุมชนดังนี้

ปีการศึกษา 2552 หมู่บ้านปิ่นเจริญ 4 หมู่บ้านรัตนาวลัยปีการศึกษา 2553 หมู่บ้านปิ่นเจริญ 4

ปีการศึกษา 2555 หมู่บ้านชุมชนหน้าท่าอากาศยาน ปีการศึกษา 2556 หมู่บ้านสหกรณ์ครูไทย
คณะครูไปเป็นวิทยากรรวมทั้งนักเรียนแกนนำให้ความรู้วิชาชีพ เป็นการพัฒนาชุมชนให้คนในชุมชนเรียนรู้
และ ฝึกอาชีพสามารถนำความรู้ไปประกอบอาชีพเป็นการหารายได้พิเศษให้กับครอบครัวได้เป็นอย่างดี

3. การจัดการการศึกษารูปแบบสหกิจระหว่างโรงเรียนสีกัน(วัฒนานครที่อุบลรัตน์)กับ โรงเรียนประชา
อุทิศ (จันทาบอนุสรณ์) เป็นการร่วมมือระหว่างโรงเรียนในสังกัดคณะกรรมการการศึกษาขั้นพื้นฐานและโรงเรียน
ในสังกัดกรุงเทพมหานครในการจัดการศึกษาร่วมกันในเรื่อง การรับนักเรียนแลกเปลี่ยนเรียนรู้ร่วมกัน การจัด

กิจกรรมต่างๆร่วมกันเช่น การพัฒนาบุคลากรทั้ง 2สถาบันในการอบรมเรื่องหลักสูตรสถานศึกษาและการวัด ประเมินผล

4. โครงการจัดการศึกษาร่วมกันระหว่างโรงเรียนสีกัน(วัฒนานันท์อุปถัมภ์) กับวิทยาลัยเทคนิคดอนเมือง เป็นโครงการที่ประสบความสำเร็จนักเรียนในโรงเรียนมัธยมศึกษาได้ศึกษาสายอาชีพ (อาชีวศึกษา) ควบคู่กันไปโดยนักเรียนเรียนวิชาพื้นฐานที่โรงเรียนสีกัน(วัฒนานันท์อุปถัมภ์)และเรียนวิชาเพิ่มเติมที่ วิทยาลัยเทคนิคดอนเมือง ในแผนกช่างแว่นตาและเลนส์ และแผนกช่างอุตสาหกรรมเครื่องเรือนและตกแต่ง ภายในตั้งแต่ปีการศึกษา 2548จนถึงปัจจุบันโดยมีนายชัยวุฒิ บรรณวัฒน์ รัฐมนตรีช่วยว่าการ กระทรวงศึกษาธิการมาเป็นประธานในพิธีลงนามจัดการศึกษาร่วมกันเมื่อปีการศึกษา2552 นักเรียนได้ ประกาศนียบัตร ม.6 ศึกษาต่อระดับอุดมศึกษา และรับประกาศนียบัตรปวช. เพื่อศึกษาต่อสูงขึ้นในระดับ ปวส. และได้สิ้นสุดโครงการในปีการศึกษา 2556

5. โครงการจัดการศึกษาร่วมกัน ระหว่างโรงเรียนสีกัน(วัฒนานันท์อุปถัมภ์) กับสถาบันกวดวิชาเข้า โรงเรียนเตรียมทหาร Great Cadet Tutor โดยทางสถาบันได้ส่งนักเรียนร่วมเรียนในมัธยมศึกษาปีที่ 4

6. งานสหวิทยาเขตวิภาวดีประกอบด้วยโรงเรียนสีกัน(วัฒนานันท์อุปถัมภ์)โรงเรียนดอนเมืองทหารอากาศบำรุง โรงเรียนดอนเมืองจากรุงจินดา โรงเรียนฤทธิยะวรรณาลัยโรงเรียนฤทธิยะวรรณาลัย 2 จัด การศึกษาและพัฒนาการศึกษาร่วมกันในด้านต่างๆเช่น การจัดทำแผน กลยุทธ์สหวิทยาเขตวิภาวดี การ แข่งขันทักษะต่างๆเป็นการส่งเสริมความเป็นเลิศด้านวิชาการ กิจกรรมอบรมสัมมนาครูและนำเสนอผลงาน Best Practice 8กลุ่มสาระ การเข้าค่ายคุณธรรมร่วมกัน เกิดความรักสามัคคีและพัฒนาาร่วมกัน

7. งาน 5 องค์กร เป็นองค์กรที่สำคัญของโรงเรียนประกอบด้วยคณะกรรมการการศึกษาขั้น พื้นฐาน สมาคมผู้ปกครองและครู เครือข่ายผู้ปกครอง มูลนิธิสีกัน มูลนิธิสีกัน(วัฒนานันท์อุปถัมภ์) ฮั่วกี้เป เปรอร์อนุสรณ์ ทำให้โรงเรียนมีความเข้มแข็งในการร่วมพัฒนาการศึกษา

8. โรงเรียนจัดทำ MOU กับหน่วยงานภายนอกในการร่วมมือจัดการศึกษาร่วมกัน เช่นมหาวิทยาลัย ธุรกิจบัณฑิต มหาวิทยาลัยหอการค้าไทย มหาวิทยาลัยศรีปทุมมหาวิทยาลัยเกษตรศาสตร์ มหาวิทยาลัยราช ภัฏพระนคร เป็นต้น

สรุปโดยภาพรวม โรงเรียนร่วมมือกันระหว่างบ้าน องค์กรทางศาสนา สถาบันทางวิชาการและ องค์กรภาครัฐ และเอกชนเพื่อพัฒนาวิธีการเรียนรู้ในชุมชน ศึกษาจากการดำเนินงานของคณะกรรมการ สถานศึกษา ส่งผลให้สถานศึกษามีกระบวนการแลกเปลี่ยนเรียนรู้และมีส่วนร่วมในการวางแผน ดำเนินการ การแก้ไขปัญหา ตลอดจนการควบคุม กำกับ ติดตามและประเมินผล เพื่อประโยชน์ในการพัฒนาการศึกษา ของโรงเรียนตามแผนกลยุทธ์นโยบายและจุดเน้น

ส่วนที่ 7

แนวทางในการพัฒนาในอนาคต

ด้านบุคลากร

เนื่องจากโรงเรียนสีกัน(วัฒนานันท์อุปถัมภ์) เป็นโรงเรียนขนาดใหญ่ มีผู้บริหาร 5 ท่าน ครูผู้สอน 86 คน ครูอัตราจ้าง 15 คน ซึ่งปัจจุบันมีครูบรรจุใหม่คิดเป็นร้อยละ 35 ครูที่อายุราชการมากต้องมีการถ่ายทอดความรู้ให้กับครูรุ่นใหม่ และครูรุ่นใหม่ต้องศึกษาจากครูรุ่นพี่ๆ ตั้งแต่เรื่องการจัดการเรียนการสอน การจัดกิจกรรมต่าง ๆ และงานที่ส่งเสริมการเรียนการสอน งานสำนักงานในโรงเรียน เพื่อให้ครูรุ่นใหม่มีความรู้ความสามารถในการพัฒนางานของโรงเรียนอย่างต่อเนื่องและมีประสิทธิภาพในการปฏิบัติงาน

แนวทางการพัฒนาในอนาคต

โรงเรียนสีกัน(วัฒนานันท์อุปถัมภ์) เป็นโรงเรียนวิถึพุทธ ซึ่งนำชื่อเสียงให้กับโรงเรียน ด้านวิถึพุทธมา โดยตลอดและนักเรียนโดยส่วนรวมเป็นนักเรียนที่มีคุณธรรมจริยธรรมที่ดี เป็นผู้มีศีล สมาธิ ปัญญา ซึ่งโรงเรียนยังคงยึดหลักความเป็นโรงเรียนวิถึพุทธ ครูและนักเรียนต้องมีการพัฒนาไปพร้อม ๆ กัน เมื่อคุณครูและนักเรียนมีความพร้อมด้านร่างกาย จิตใจ สติปัญญาของนักเรียนต้องดีควบคู่กันไป โรงเรียนสีกัน(วัฒนานันท์อุปถัมภ์) พร้อมทั้งผลิตนักเรียนที่มีคุณภาพ โดยมุ่งมั่นให้นักเรียนเป็นเลิศด้านวิชาการ มีการเตรียมความพร้อมด้านบุคลากร มีคุณครูที่มีคุณภาพทุกกลุ่มสาระ มีกิจกรรมที่ส่งเสริมการเรียนรู้ให้กับนักเรียน สร้างกิจกรรมต่าง ๆ ที่สร้างชื่อเสียงที่ดีให้กับโรงเรียน ให้นักเรียนศิษย์เก่าและศิษย์ปัจจุบันรักโรงเรียน มีการประชาสัมพันธ์ให้นักเรียนศึกษาต่อในระดับชั้นมัธยมศึกษาตอนต้นและมัธยมศึกษาตอนปลายที่โรงเรียนสีกัน(วัฒนานันท์อุปถัมภ์)

แนวทางการพัฒนาในอนาคต

พัฒนาความร่วมมือของ 5 องค์กร ทำให้โรงเรียนมีความเข้มแข็งในการร่วมพัฒนาการศึกษาให้มีประสิทธิภาพ

- เลือกตั้งคณะกรรมการสถานศึกษาขั้นพื้นฐานชุดใหม่ เพื่อจัดทำแผนกลยุทธ์ของโรงเรียนในปีการศึกษา

2556

- กำกับ ติดตามและให้คำปรึกษาอย่างเข้มแข็ง และควรมีการนำผลการดำเนินงานเสนอต่อ

สาธารณชน

- เพิ่มการสร้างจิตสำนึกที่ดีในเรื่องจิตอาสา และจิตสาธารณะให้เกิดขึ้นกับครู นักเรียน ผู้ปกครอง บุคลากรในโรงเรียนและชุมชน

- ขยายการสร้างความรู้วิชาชีพสู่ชุมชนให้เพิ่มมากขึ้น เพื่อสร้างรายได้นำไปสู่การประกอบอาชีพในชุมชน